

المملكة العربية السعودية
مصلحة الإحصاءات العامة والمعلومات
إحصاءات الخدمات الحكومية

دليل الخدمات
منطقة مكة المكرمة

الدليل الخامس عشر

1436 هـ (2015 م)


بسم الله الرحمن الرحيم



خادم الحرمين الشريفين

الملك سلمان بن عبدالعزيز آل سعود



صاحب السمو الملكي

الأمير محمد بن نايف بن عبدالعزيز آل سعود

ولي العهد نائب رئيس مجلس الوزراء وزير الداخلية



صاحب السمو الملكي

الأمير محمد بن سلمان بن عبدالعزيز آل سعود

ولي ولي العهد النائب الثاني لرئيس مجلس الوزراء وزير الدفاع

المحتويات

رقم الجدول	الموضـــــــــوع	رقم الصفحة
-	**المقدمة**	13
-	**منهجية إعداد دليل الخدمات**	15
-	**التعريف بدليل الخدمات**	17
-	**خارطة المملكة العربية السعودية**	21
-	**خارطة منطقة مكة المكرمة**	22
-	**البيانات على مستوى المنطقة :**	
1	السكان في المنطقة حسب المحافظات والجنسية والجنس وعدد المساكن	25
2	المنشآت حسب النشاط الاقتصادي ونوع القطاع	26
3	أهم المؤشرات الاقتصادية للمؤسسات حسب النشاط الاقتصادي	27
4	المنشآت الخدمية العامة على مستوى المنطقة	28
	الخدمات على مستوى المحافظات :	
5	تعليم الذكور (القطاع الحكومي)	31
6	تعليم الذكور (القطاع الأهلي)	32
7	تعليم الإناث (القطاع الحكومي)	33
8	تعليم الإناث (القطاع الأهلي)	34
9	تعليم آخر ذكور (القطاع الحكومي)	35
10	تعليم آخر إناث (القطاع الحكومي)	36
11	تعليم آخر ذكور / إناث (القطاع الأهلي)	37
13 – 12	التعليم العالي	38
14	المستشفيات الحكومية والأهلية	39
15	مراكز الرعاية الصحية الأولية والمستوصفات الأهلية ومراكز الهلال الأحمر	40
16	عدد المدن والقرى التي يتوافر فيها خدمات زراعية واجتماعية وإدارية وعامة	41
17	المنشآت الخدمية العامة على مستوى المحافظة	42
	الخدمات على مستوى المراكز الإدارية :	
18	تعليم الذكور (القطاع الحكومي)	45
19	تعليم الذكور (القطاع الأهلي)	52
20	تعليم الإناث (القطاع الحكومي)	53

تابع المحتويات

رقم الجدول	الموضـــــــــوع	رقم الصفحة
21	تعليم الإناث (القطاع الأهلي)	60
22	تعليم آخر ذكور (القطاع الحكومي)	61
23	تعليم آخر إناث (القطاع الحكومي)	65
24	تعليم آخر ذكور/إناث (القطاع الأهلي)	71
25	مراكز الرعاية الصحية الأولية والمستوصفات الأهلية ومراكز الهلال الأحمر	72
26	عدد المدن والقرى التي يتوافر فيها خدمات زراعية واجتماعية وإدارية وعامة	78
	الخدمات على مستوى المسميات السكانية :	
–	محافظة مكة المكرمة	89
–	محافظة جدة	103
–	محافظة الطائف	109
–	محافظة القنفذة	157
–	محافظة الليث	213
–	محافظة رابغ	233
–	محافظة الجموم	245
–	محافظة خليص	261
–	محافظة الكامل	279
–	محافظة الخرمة	291
–	محافظة رنيه	301
–	محافظة تربة	313
–	محافظة بحرة	327
–	محافظة المويه	335
–	محافظة ميسان	351
–	محافظة العرضيات	383
–	محافظة أضم	431
–	**المسميات التي يتوافر فيها خدمة الكهرباء ، وكذلك التي قد يتوافر فيها خدمة الهاتف النقال ، شبكة الإنترنت**	447

مقدمـــة

صدر الأمر السامي الكريم رقم ٣/و/٢٦٣٠١ وتاريخ ١٤٠١/١١/٠٣هـ القاضي بأن ترتب مصلحة الإحصاءات العامة والمعلومات لإصدار دليل الخدمات بمدن وقرى المملكة ليكون مرجعاً رسمياً موحداً لكافة الوزارات والمصالح والإدارات والمؤسسات الحكومية ، ويهدف إلى توفير البيانات الأساسية للمخططين وراسمي السياسات التنموية ومتخذي القرارات، والمصلحة تعمل على إعداد وإصدار هذا الدليل وتطويره وإجراء التعديلات اللازمة عليه وتحديثه بما يتناسب مع التغيرات المستجدة والمتطلبات والاحتياجات الفعلية من البيانات الأساسية التي يتضمنها الدليل ، ويتخذ الدليل التقسيم الإداري للمملكة وفقاً لنظام المناطق الصادر بالأمر الملكي الكريم رقم أ/٩٢ وتاريخ ١٤١٢/٨/٢٧هـ (مناطق إدارية ، محافظات، مراكز) إطاراً عاماً لتوزيع وتصنيف البيانات المتعلقة بالخدمات المتوفرة في مدن وقرى المملكة .

والله ولي التوفيق ؛؛؛

مصلحة الإحصاءات العامة والمعلومات

منهجية إعداد دليل الخدمات

تتم أولى خطوات إعداد دليل الخدمات ، من خلال الحصول على البيانات والمعلومات المتعلقة بالخدمات من مصادرها الأساسية ، المتمثلة بالسجلات الإدارية للجهات الحكومية المختلفة ، ومن ثم يتم تفريغ وحفظ هذه البيانات والمعلومات آلياً ، لمعالجتها ورصد وتسجيل الملحوظات عليها وتصنيفها حسب المناطق الإدارية.

يلي ذلك الخطوة التالية المتمثلة بالزيارة الميدانية لمعاينة البيانات ، وإضافة ما استجد لضمان شمول بيانات الدليل على الأسماء الصحيحة للمسميات السكانية المختلفة ، كما أن هناك مجموعة من البيانات والمعلومات لا يمكن الحصول عليها إلا عن طريق إجراء المسح الميداني مثل: بيانات البعد ، والاتجاه ، ونوع الطريق ، واقرب مسمى سكاني يتوافر به خدمات تعليمية أو صحية للمسميات التي لايتوافر فيها مثل هذه الخدمات ، وفيما يلي بعض الإيضاحات حول مفهوم البيانات والمعلومات الواردة في الدليل ، وتوضيح بعض الرموز المستخدمة:

١- يقصد بالبيانات الخاصة بالبعد والاتجاه ونوع الطريق : مسافة واتجاه كل مسمى سكاني ، ونوع الطريق المؤدي إليه عن الوحدة الإدارية التي يرتبط بها سواءً كان مرتبطاً بإمارة المنطقة الإدارية مباشرة ، أو محافظة أو مركز.

٢- يعتبر بيان البعد والاتجاه للمسمى السكاني تقريبياً.

٣- يقصد بأقرب مدينة أو قرية بها تعليم أو صحة مع البعد ونوع الطريق: هي اقرب مسمى تتوفر به خدمة تعليمية من مراحل التعليم العام الحكومي ، واقرب مسمى تتوفر به خدمة صحية (مستوصف، مركز رعاية صحية أولية ، مستشفى) حكومي.

٤- إن بيانات البعد والاتجاه ونوع الطريق لكل إمارات المناطق الإدارية ، منسوبة الى العاصمة الرياض.

٥- عند وجود رقم (0) في حقل المعلمين أو المعلمات يفيد ذلك بأنه لا يوجد معلمين أو معلمات متفرغين للتعليم في هذه المرحلة ، حيث يتولى عملية التعليم معلمون أو معلمات يعملون أساساً في مراحل تعليمية أخرى ، أو وجد رقم (0) في حقل الفصول للمرحلة الثانوية مقررات بنين وبنات يفيد أن القاعات مشتركة في مراحل التعليم الثانوي.

٦- أدرجت كافة المسميات السكانية التي يتوافر فيها خدمة الكهرباء وكذلك التي قد يتوافر فيها خدمة الهاتف النقال أو شبكة الإنترنت في ملحق بنهاية الدليل.

٧- تشمل بيانات سكان وخدمات المدن ، المراكز والمسميات السكانية الواقعة ضمن نطاقها العمراني.

٨- عدد المراكز الإدارية في مقدمة المحافظات ، تعني إجمالي المراكز القائمة والمعتمدة التابعة لكل محافظة.

٩- إن بعض المسميات السكانية التي يتوافر بها خدمات تعليمية أو صحية ، ولكنها خالية من السكان : هي عبارة عن مواقع عامة تتوسط مجموعة من القرى، أو في مسميات لمراكز أمنيه بها خدمات.

١٠- تمثل البيانات واقع الخدمات المتوافرة في مدن وقرى المملكة للعام المالي ١٤٣٣/١٤٣٤هـ.

١١- تم إصدار دليل الخدمات بالمدن والقرى (الخامس عشر) بناءً على تحديث دليل المسميات السكانية في التعداد الزراعي لعام ١٤٣٥هـ.

١٢- بيانات السكان والمساكن للمنطقة الإدارية والمحافظات من واقع النتائج الأولية للتعداد لعام ١٤٣١هـ (٢٠١٠م) ، مع ملاحظة انه تم تعديل السكان والمساكن لبعض المحافظات والمراكز حسب السكان والمساكن للمسميات التابعة لها من قبل الإدارة المعنية بالسكان والمساكن وذلك بناءً على تحديث دليل المسميات السكانية في التعداد الزراعي لعام ١٤٣٥هـ .

التعريف بدليل الخدمات

أهمية إصدار الدليل :

تكمن الأهمية في إصدار دليل الخدمات في مدن وقرى المملكة: إلي إيجاد دليل يحتوي على بيانات ومعلومات موحدة وموثقة توثيقاً رسمياً، وعلى درجة عالية من الدقة ، عن جميع الخدمات المتوافرة ،بحيث تكون هذه البيانات مرجعاً موحداً لكافة الوزارات والأجهزة والمؤسسات الحكومية وغيرها ، ويعتمد عليه في مجال التخطيط وتوزيع الخدمات في مدن وقرى المملكة.

أهداف إعداد الدليل الخامس عشر :

نظراً لأهمية تحديد الأعمال والإجراءات اللازمة لتنفيذ الأعمال المتعلقة بإصدار الدليل الخامس عشر للخدمات بالمدن والقرى وضماناً لإنهاء جميع الأعمال المطلوبة في الوقت المحدد كان لابد من وضع خطة واضحة وفق جدول زمني محدد لتنفيذ جميع خطوات إعداد الدليل وذلك بغرض تحقيق الأهداف التالية :

١- حصر الخدمات التعليمية والصحية والزراعية والاجتماعية والادارية والعامة المتوافرة في كل مسمى سكاني.

٢- توفير البيانات والمعلومات من مصادرها الرئيسية.

٣- التحديث المستمر للبيانات والمعلومات سواء المتعلقة بالخدمات أو المسميات السكانية.

دورية إصدار الدليل :

تم إصدار أول دليل للخدمات في مدن وقرى المملكة في عام ١٤٠٢هـ ،ويتم إصدار الدليل في الوقت الحاضر كل ثلاث سنوات.

توزيع وتصنيف البيانات والمعلومات داخل الدليل :

يصدر الدليل في ثلاث عشرة نشرة تخص كل منها منطقة إدارية واحدة من المناطق الإدارية الثلاث عشرة في المملكة ، ويستند في توزيع وتصنيف البيانات والمعلومات داخل كل نشرة على التقسيم الإداري للمملكة الصادر عن وزارة الداخلية الذي تم تعديله مؤخراً ليتوافق مع نظام المناطق (منطقة إدارية ـ محافظة ـ مركز) الصادر بالأمر السامي الكريم رقم أ /٩٢ وتاريخ ٢٧/ ٨ /١٤١٢هـ ، حيث يحتوي كل

دليل على بيانات لكل مسمى سكاني (مدينة - قرية) حسب تبعية المسمى السكاني للمركز أو المحافظة، وتشمل اسم المسمى السكاني ، وبيانات ومعلومات جغرافية ، وبيانات عن الخدمات التعليمية والصحية والإدارية والاجتماعية والزراعية والعامة.

محتوى الدليل :

يشتمل الدليل على بيانات ومعلومات متعددة ومتنوعة تتعلق بالخدمات المتوافرة في مدن وقرى المملكة، وهي على النحو التالي :

١- البيانات والمعلومات الجغرافية ، وتشمل : اسم المسمى السكاني ، والبعد بالكيلومتر عن الوحدة الإدارية التي يتبعها المسمى (مركز أو محافظة) ، والاتجاه ونوع الطريق الذي يربط بين المسمى والوحدة الإدارية ، بالإضافة إلى بيانات عن اقرب مسمى سكاني يتوافر فيه خدمات صحية او تعليمية ، وذلك للمسميات التي لا يوجد بها أي من هاتين الخدمتين.

٢- عدد السكان في المسمى السكاني (سعودي/غير سعودي).

٣- الخدمات التعليمية ، وتشمل : خدمات التعليم العام الحكومي والأهلي بمراحله الثلاث ومدارس تحفيظ القران الكريم (بنين ، وبنات) ، وخدمات التعليم الجامعي والتعليم الفني والصناعي والزراعي والصحي ، والمعاهد العلمية والمهنية والتجارية ، ومعاهد تعليم ذوي الاحتياجات الخاصة، ومدارس تعليم الكبار و محو الأمية ، ورياض الأطفال.

٤- الخدمات الصحية ، وتشمل : المستشفيات ومراكز الرعاية الصحية الأولية ، وخدمات هيئة الهلال الأحمر السعودي الحكومية ، والمستشفيات الأهلية ، والمستوصفات الحكومية والأهلية.

٥- الخدمات الاجتماعية والإدارية والزراعية ، وتشمل : المراكز الإدارية (محافظة ـ مركز) ومراكز المرور و الشرطة والدفاع المدني ، وإدارات الأحوال المدنية ، والجوازات ، والأوقاف ، ومكاتب العمل ، ومراكز هيئات الأمر بالمعروف والنهي عن المنكر ، وكتابات العدل ، والمحاكم ، والبلديات، ومكاتب الضمان الاجتماعي ، ومراكز التنمية الاجتماعية ، ومديريات وفروع وزارة الزراعة وفروع ومكاتب صناديق التنمية الزراعية ، والتنمية العقارية ، والتنمية الصناعية ، والتسليف ، وفروع ومكاتب وزارة النقل ، وفروع ومكاتب وزارة المياه والكهرباء ، وفروع ومكاتب وزارة المالية، وفروع ومكاتب وزارة الاقتصاد والتخطيط ، وفروع ومكاتب وزارة العدل ، وفروع ومكاتب معاشات

التقاعد ، وفروع ومكاتب المؤسسة العامة للتأمينات الاجتماعية ، وإدارات التعليم (بنين ـ بنات).

٦- الخدمات العامة والأهلية ، وتشمل : خدمات الكهرباء والماء ، والاتصالات (الهاتف الثابت ، الهاتف النقال ، شبكة الانترنت) ، والبريد ، والخدمات المصرفية ، ووكالات السفر والسياحة ، والمكتبات العامة.

٧- البيانات على مستوى المنطقة الإدارية ، تشمل : الموقع الجغرافي وعدد السكان ، والمنشآت القائمة حسب النشاط ونوع القطاع وأهم المؤشرات الاقتصادية ، والمنشآت الخدمية العامة، مثل : المطارات ، والسدود ، والطرق الرئيسة ، والفنادق ، والمتاحف ، والغرف التجارية ، والمدن الصناعية ، والمصانع المنتجة ، والمدن ، والإستادات الرياضية ، وبيوت الشباب ، والأندية الرياضية ، والأدبية والمساجد ، والجوامع ، ومصليات العيد ، والأئمة ، والمؤذنين ، وخدم المساجد، وسيارات الإسعاف.

٨- بيانات تجميعية على مستوى المحافظات ، تشتمل على إجمالي الخدمات التعليمية ، والصحية والخدمات الزراعية ، والإدارية ، والاجتماعية ، والخدمات العامة ، بالإضافة إلى بعض المؤشرات التعليمية والصحية.

٩- بيانات تجميعية على مستوى المراكز الإدارية ، تشتمل على إجمالي الخدمات التعليمية ، والصحية والخدمات الزراعية ، والإدارية ، والاجتماعية ، والخدمات العامة ، بالإضافة إلى بعض المؤشرات التعليمية والصحية.

الجهات والأجهزة ذات العلاقة ببيانات ومعلومات الدليل :

تعكس البيانات والمعلومات التي يتضمنها الدليل خدمات الجهات والأجهزة الحكومية ذات العلاقة بهذه البيانات حيث تعد الجهات والأجهزة القائمة على هذه الخدمات هي المعنية بالأمر ومنها وزارة الداخلية، وزارة التعليم ، وزارة الصحة ، وزارة الاتصالات وتقنية المعلومات ، وزارة العدل ، وزارة المالية، وزارة الزراعة ، وزارة المياه والكهرباء ، وزارة الصناعة والتجارة ، وزارة الثقافة والإعلام ، وزارة العمل، وزارة الشؤون الاجتماعية ، وزارة الشؤون الإسلامية والأوقاف والدعوة والإرشاد ، وزارة النقل ، وزارة الشؤون البلدية والقروية ، رئاسة هيئات الأمر بالمعروف والنهي عن المنكر ، الرئاسة العامة لرعاية الشباب ، مؤسسة البريد السعودي ، المؤسسة العامة للتدريب التقني والمهني ، صندوق التنمية الزراعية، الهيئة العامة للطيران المدني ، الهيئة العامة للسياحة والآثار.

التقسيم الإداري للمملكة :

تنقسم المملكة العربية السعودية إلى ثلاث عشرة منطقة إدارية ترتبط إدارياً بوزارة الداخلية وهي كما يلي :

مسلسل	اسم المنطقة الإدارية
1	الرياض
2	مكة المكرمة
3	المدينة المنورة
4	القصيم
5	الشرقية
6	عسير
7	تبوك

مسلسل	اسم المنطقة الإدارية
8	حائل
9	الحدود الشمالية
10	جازان
11	نجران
12	الباحة
13	الجوف

ويتبع المنطقة الإدارية عدد من المحافظات يختلف عددها من منطقة إلى أخرى ويتبع المحافظة في الغالب عدد من المراكز وعدد من المسميات السكانية (مدن ، قرى ، مزارع ، موارد المياه) ، كما يتبع المركز عدد من المسميات السكانية.

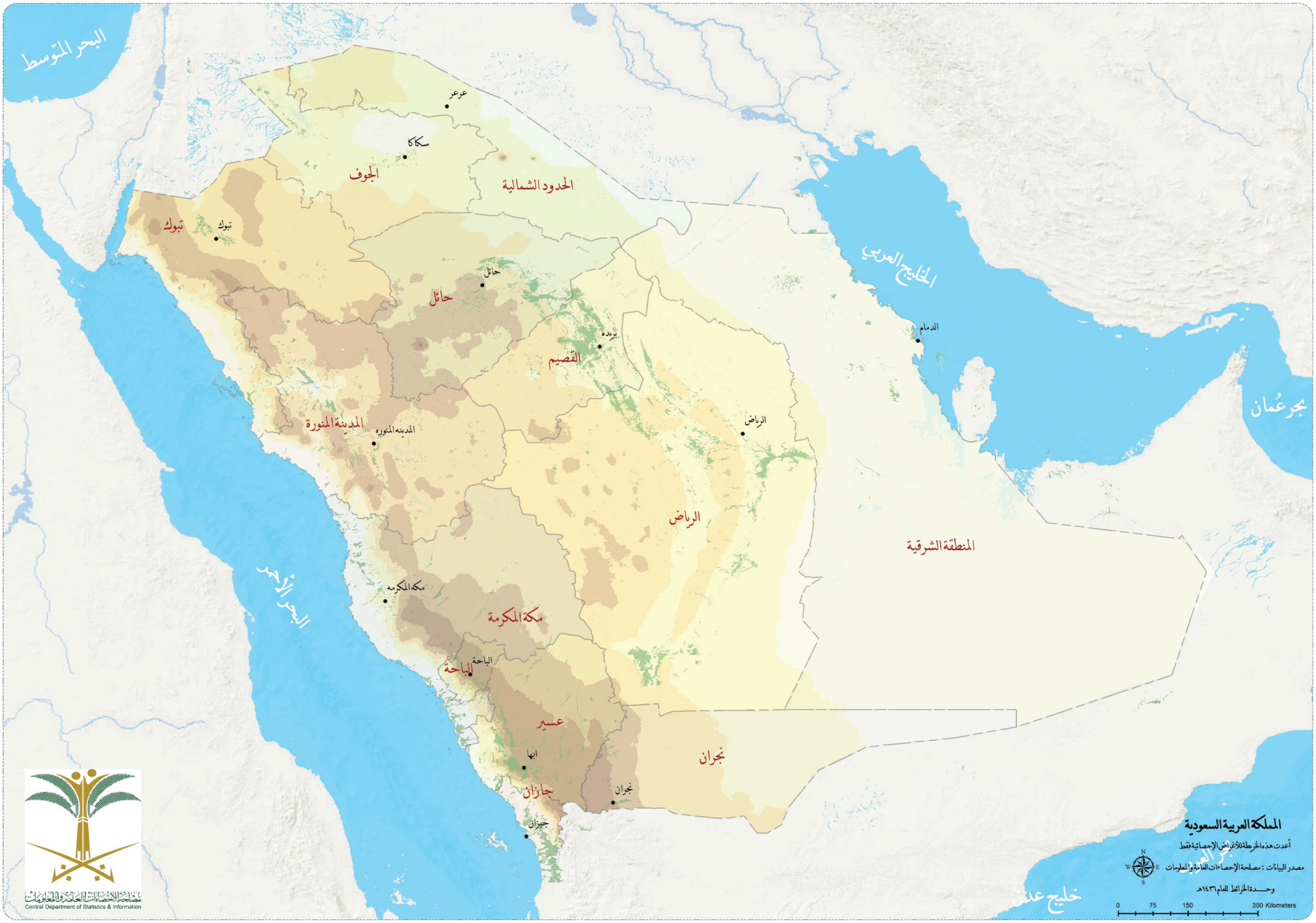
البحر المتوسط
عرعر
سكاكا
الجوف
الحدود الشمالية
تبوك
تبوك
حائل
حائل
بريده
القصيم
الخليج العربي
الدمام
بحر عُمان
المدينة المنورة
المدينه المنوره
الرياض
الرياض
المنطقة الشرقية
البحر الأحمر
مكه المكرمه
مكة المكرمة
الباحة
الباحة
عسير
ابها
نجران
جازان
جيزان
نجران
خليج عدن
المملكة العربية السعودية
أعدت هذه الخريطة للأغراض الإحصائية فقط
مصدر البيانات : مصلحة الإحصاءات العامة والمعلومات
وحدة الخرائط للعام ١٤٣٦هـ
0 75 150 300 Kilometers
مصلحة الاحصاءات العامة والمعلومات
Central Department of Statistics & Information

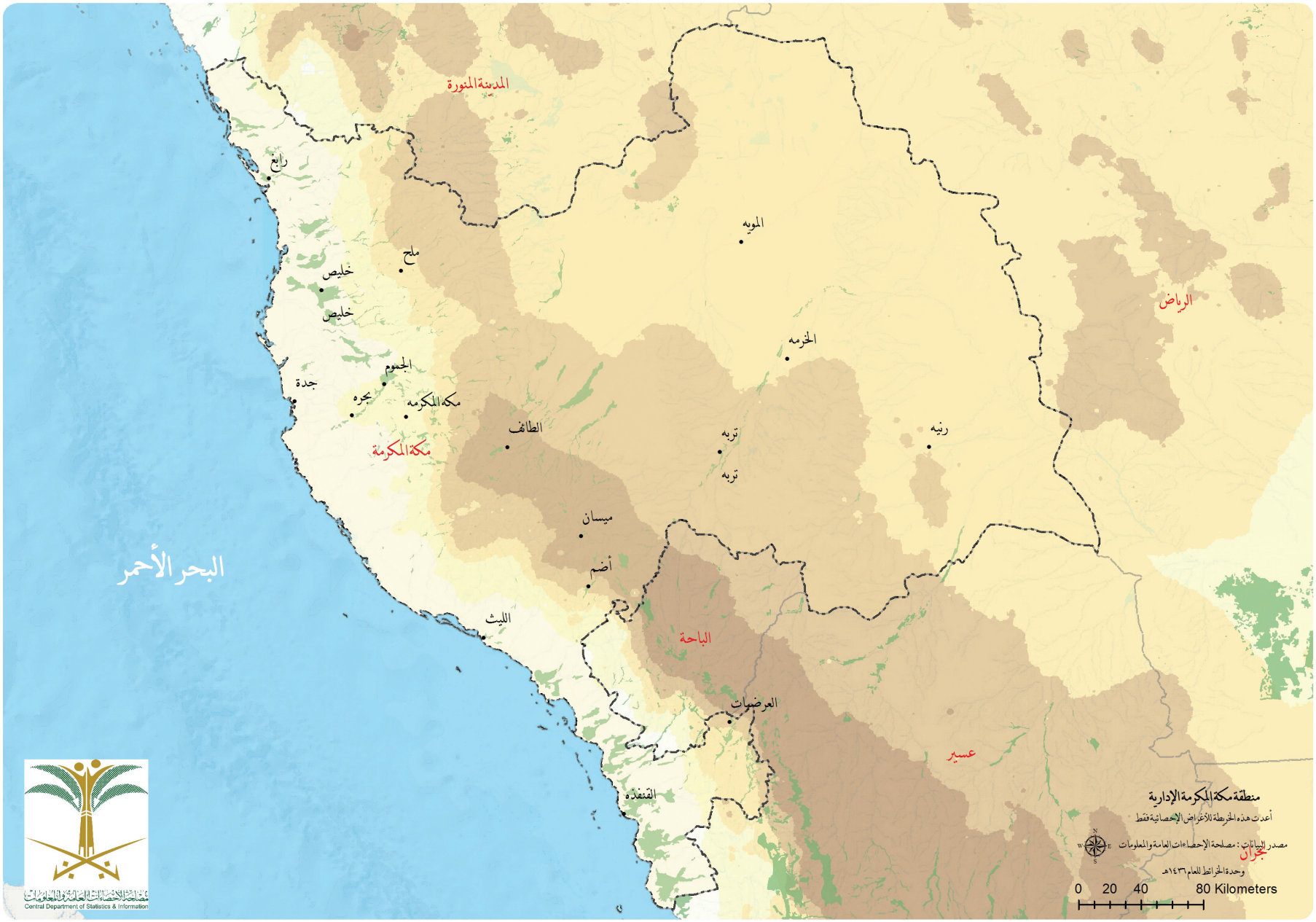
المدينة المنورة
رابغ
خليص
خليص
ملح
الموية
الرياض
الخرمه
الجموم
جدة
بحره
مكه المكرمه
الطائف
مكة المكرمة
تربه
تربه
رنيه
ميسان
البحر الأحمر
أضم
الليث
الباحة
العرضيات
عسير
القنفذه
نجران
منطقة مكة المكرمة الإدارية
أعدت هذه الخريطة للأغراض الإحصائية فقط
مصدر البيانات : مصلحة الإحصاءات العامة والمعلومات
وحدة الخرائط للعام ١٤٣٦هـ
0 20 40 80 Kilometers
مصلحة الإحصاءات العامة والمعلومات
Central Department of Statistics & Information

البيانات
على مستوى المنطقة



1- معلومات أساسية :

الموقع الجغرافي :

تقع منطقة مكة المكرمة في الجهة الغربية من المملكة ، ويحدها من الشمال منطقة المدينة المنورة ، ومن الشرق منطقة الرياض ، وجنوباً منطقتا عسير والباحة ، وغرباً البحر الأحمر.

عدد السكان حسب المحافظات والجنسية (سعودي / غير سعودي) والجنس وعدد المساكن *

جدول (1)

المحافظات	عدد المساكن	عدد السكان								
		سعودي			غير سعودي			الجملة		
		ذكور	إناث	الجملة	ذكور	إناث	الجملة	ذكور	إناث	الجملة
مكة المكرمة	275461	437405	418400	855805	449551	273366	722917	886956	691766	1578722
جدة	702527	898015	830992	1729007	1116593	610659	1727252	2014608	1441651	3456259
الطائف	157147	351074	357303	708377	117097	59123	176220	468171	416426	884597
القنفذه	38872	81515	88262	169777	21017	4475	25492	102532	92737	195269
الليث	15172	34323	35390	69713	9770	1335	11105	44093	36725	80818
رابغ	18600	31220	29733	60953	27285	3834	31119	58505	33567	92072
الجموم	18269	35466	36404	71870	16707	3645	20352	52173	40049	92222
خليص	11759	23515	25047	48562	6331	1794	8125	29846	26841	56687
الكامل	4878	9270	9558	18828	2249	342	2591	11519	9900	21419
الخرمة	7949	16828	18146	34974	5680	1569	7249	22508	19715	42223
رنيه	8005	18991	20460	39451	5252	1239	6491	24243	21699	45942
تربه	8698	16972	19725	36697	5593	1657	7250	22565	21382	43947
بحرة	16007	34530	34078	68608	24333	3705	28038	58863	37783	96646
المويه	7078	16654	17479	34133	5154	725	5879	21808	18204	40012
ميسان	13183	26424	29978	56402	5857	1046	6903	32281	31024	63305
العرضيات	15298	32457	36945	69402	6696	1057	7753	39153	38002	77155
أضم	8764	21154	22352	43506	3247	958	4205	24401	23310	47711
الجملة	1327667	2085813	2030252	4116065	1828412	970529	2798941	3914225	3000781	6915006

* المصدر : النتائج الأولية للتعداد العام للسكان والمساكن لعام 1430 \ 1431 هـ - (2010 م)

عدد المنشآت حسب النشاط الإقتصادي ونوع القطاع لعام 2010م *

جدول (2)

النشاط الإقتصادي	القطاع الإقتصادي			
	خاص	عام	لا تهدف إلى ربح	الجملة
الزراعة والحراجة وصيد الأسماك	12461	0	0	12461
التعدين واستغلال المحاجر	101	5	0	106
الصناعات التحويلية	20830	2	1	20833
الكهرباء والغاز والبخار وتكييف الهواء	96	0	0	96
الماء والصرف الصحي ومعالجة النفايات	476	0	1	477
التشييد	5705	1	0	5706
تجارة الجملة والتجزئة وإصلاح المركبات	104755	1	12	104768
النقل والتخزين	4358	7	22	4387
خدمات الإقامة والطعام	20878	0	1	20879
المعلومات والإتصالات	891	0	0	891
المال والتأمين	911	0	0	911
الأنشطة العقارية	6202	0	2	6204
الأنشطة المهنية والعلمية والتقنية	2825	0	2	2827
الخدمات الإدارية وخدمات الدعم	3986	6	3	3995
التعليم	1143	3	715	1861
صحة الإنسان والعمل الإجتماعي	904	0	253	1157
الفنون والترفيه والتسلية	495	0	8	503
أنشطة الخدمات الأخرى	13077	3	307	13387
الجملة	200094	28	1327	201449

* المصدر : تعداد المنشآت لعام 2010 م

أهم المؤشرات الإقتصادية للمؤسسات حسب النشاط الإقتصادي لعام 2012م *

(بآلاف الريالات)

جدول (3)

النشاط الإقتصادي	الإيرادات	النفقات	فائض التشغيل
الزراعة والحراجة وصيد الأسماك	12130193	5426331	6703862
التعدين واستغلال المحاجر	64996055	2650003	62346052
الصناعات التحويلية	12239488	54240243	68154639
الكهرباء والغاز والبخار وتكييف الهواء	11620853	4989431	6631422
الماء والصرف الصحي ومعالجة النفايات	1513866	691168	822698
التشييد	50783257	21265008	29518249
تجارة الجملة والتجزئة وإصلاح المركبات	132750752	81336569	51414183
النقل والتخزين	28734487	13917265	14817222
خدمات الإقامة والطعام	15443930	9287119	6156811
المعلومات والإتصالات	22632592	11936492	10696100
المال والتأمين	22626279	7129447	15496832
الأنشطة العقارية	4757297	1887084	2870213
الأنشطة المهنية والعلمية والتقنية	6313832	2968757	3345075
الخدمات الإدارية وخدمات الدعم	12167204	5959313	6207891
التعليم	3329046	1556570	1772476
صحة الإنسان والعمل الإجتماعي	8148260	3162607	4985653
الفنون والترفيه والتسلية	1621620	498889	1122731
أنشطة الخدمات الأخرى	2605225	1320410	1284815
الجملة	414414236	230222706	294346924

* المصدر : نتائج البحث الإقتصادي السنوي للمؤسسات لعام 2012 م

2- المنشآت الخدمية العامة

جدول (4)

عـــــــدد																				أطوال الطرق الرئيسة
المحافظات	المراكز	المطارات	السدود	الفنادق*	المتاحف	السفرف التجارية	المدن الصناعية	المصانع المنتجة	المدن الرياضية	الاستادات الرياضية	بيوت الشباب	الأندية الرياضية	الأندية الأدبية	الجوامع	المساجد	مصليات العيد	المؤذنين	الأئمة	خدم المسجد	سيارات الإسعاف	
17	129	2	49	693	11	3	4	1381	2	1	3	13	3	816	3921	205	2285	2714	869	114	6196 كم

* أعداد الفنادق حسب التصنيف الجديد المعتمد من قبل الهيئة العامة للسياحة والآثار



الخدمات
على مستوى المحافظات



تعليم ذكور (القطاع الحكومي)*

جدول (5)

الإمارة أو المحافظة	إبتدائي						متوسط						ثانوي					
	عـدد						عـدد						عـدد					
	المدارس	الفصول	الطلاب	المعلمين	متوسط كثافة الطلاب	متوسط الطلاب لكل معلم	المدارس	الفصول	الطلاب	المعلمين	متوسط كثافة الطلاب	متوسط الطلاب لكل معلم	المدارس	الفصول	الطلاب	المعلمين	متوسط كثافة الطلاب	متوسط الطلاب لكل معلم
مكة المكرمة	206	2497	58745	4409	23.5	13.3	94	967	27506	2283	28.4	12.0	65	503	21392	2019	42.5	10.6
جدة	225	4043	105987	7133	26.2	14.9	133	1823	52608	4066	28.9	12.9	117	1480	45564	3953	30.8	11.5
الطائف	188	1920	40166	3531	20.9	11.4	122	877	20437	2160	23.3	9.5	68	426	15087	1558	35.4	9.7
القنفذه	93	634	10126	1255	16.0	8.1	51	223	5002	620	22.4	8.1	32	177	5018	557	28.4	9.0
الليث	49	332	5074	715	15.3	7.1	36	133	2303	370	17.3	6.2	16	90	2234	253	24.8	8.8
رابغ	23	210	3342	328	15.9	10.2	12	78	1776	213	22.8	8.3	7	46	1637	178	35.6	9.2
الجموم	32	232	3971	411	17.1	9.7	17	81	2001	224	24.7	8.9	11	65	2029	226	31.2	9.0
خليص	24	179	2637	307	14.7	8.6	13	62	1349	205	21.8	6.6	9	53	1312	168	24.8	7.8
الكامل	18	103	897	164	8.7	5.5	10	33	614	95	18.6	6.5	6	18	636	68	35.3	9.4
الخرمة	18	132	1926	237	14.6	8.1	9	52	1072	112	20.6	9.6	9	38	955	119	25.1	8.0
رنيه	25	179	2961	286	16.5	10.4	19	82	1606	192	19.6	8.4	10	55	1359	130	24.7	10.5
تربه	21	151	2276	239	15.1	9.5	13	58	1328	116	22.9	11.4	10	48	1336	156	27.8	8.6
بحرة	25	245	4453	398	18.2	11.2	13	97	2108	206	21.7	10.2	7	56	1716	161	30.6	10.7
المويه	29	177	2159	264	12.2	8.2	19	66	1171	137	17.7	8.5	11	43	1573	107	36.6	14.7
ميسان	57	332	2788	494	8.4	5.6	33	99	1351	249	13.6	5.4	17	88	1984	266	22.5	7.5
العرضيات	52	323	3644	557	11.3	6.5	22	89	1846	246	20.7	7.5	13	66	1871	215	28.3	8.7
أضم	37	231	2965	440	12.8	6.7	20	76	1512	220	19.9	6.9	11	56	1446	162	25.8	8.9
الجملة	1122	11920	254117	21168	21.3	12.0	636	4896	125590	11714	25.7	10.7	419	3308	107149	10296	32.4	10.4

* يشمل التعليم العام + تحفيظ القرآن الكريم

تعليم ذكور (القطاع الأهلي)*

جدول (6)

الإمارة أو المحافظة	إبتدائي						متوسط						ثانوي					
	عـدد						عـدد						عـدد					
	المدارس	الفصول	الطلاب	المعلمين	متوسط كثافة الطلاب	متوسط الطلاب لكل معلم	المدارس	الفصول	الطلاب	المعلمين	متوسط كثافة الطلاب	متوسط الطلاب لكل معلم	المدارس	الفصول	الطلاب	المعلمين	متوسط كثافة الطلاب	متوسط الطلاب لكل معلم
مكة المكرمة	33	500	9391	832	18.8	11.3	28	213	3906	410	18.3	9.5	23	368	7542	737	20.5	10.2
جدة	155	1740	32261	2793	18.5	11.6	128	791	14326	1204	18.1	11.9	87	717	15584	1716	21.7	9.1
الطائف	19	304	5409	489	17.8	11.1	17	99	1882	203	19.0	9.3	15	232	5344	494	23.0	10.8
رابغ	2	22	367	58	16.7	6.3	2	9	122	29	13.6	4.2	2	19	450	43	23.7	10.5
الجموم	1	11	180	14	16.4	12.9	1	3	43	7	14.3	6.1	1	6	150	11	25.0	13.6
الخرمة	1	11	174	18	15.8	9.7	1	6	91	11	15.2	8.3	1	5	103	10	20.6	10.3
رنيه	1	5	86	7	17.2	12.3	0	0	0	0	0.0	0.0	0	0	0	0	0.0	0.0
تربه	1	8	123	12	15.4	10.3	0	0	0	0	0.0	0.0	0	0	0	0	0.0	0.0
الجملة	213	2601	47991	4223	18.5	11.4	177	1121	20370	1864	18.2	10.9	129	1347	29173	3011	21.7	9.7

* يشمل التعليم العام + تحفيظ القرآن الكريم

تعليم إناث (القطاع الحكومي) *

جدول (7)

الإمارة أو المحافظة	إبتدائي						متوسط						ثانوي					
	عـدد						عـدد						عـدد					
	المدارس	الفصول	الطالبات	المعلمات	متوسط كثافة الطالبات	متوسط الطالبات لكل معلمة	المدارس	الفصول	الطالبات	المعلمات	متوسط كثافة الطالبات	متوسط الطالبات لكل معلمة	المدارس	الفصول	الطالبات	المعلمات	متوسط كثافة الطالبات	متوسط الطالبات لكل معلمة
مكة المكرمة	174	2415	60138	4473	24.9	13.4	97	1029	29323	2397	28.5	12.2	88	798	25451	2532	31.9	10.1
جدة	236	3771	107189	7521	28.4	14.3	142	1821	54160	4542	29.7	11.9	129	1393	52241	4830	37.5	10.8
الطائف	187	1961	42235	3985	21.5	10.6	107	784	21202	2465	27.0	8.6	84	630	18796	2703	29.8	7.0
القنفذه	93	630	10219	1537	16.2	6.6	52	217	4767	642	22.0	7.4	27	152	4299	540	28.3	8.0
الليث	48	355	4699	607	13.2	7.7	36	133	2208	409	16.6	5.4	18	102	1944	266	19.1	7.3
رابغ	21	170	3235	270	19.0	12.0	13	69	1651	180	23.9	9.2	9	62	1519	190	24.5	8.0
الجموم	32	247	4352	544	17.6	8.0	22	102	2093	307	20.5	6.8	17	95	2179	356	22.9	6.1
خليص	32	203	2593	381	12.8	6.8	21	73	1262	248	17.3	5.1	13	59	1191	251	20.2	4.7
الكامل	18	103	897	222	8.7	4.0	12	36	499	104	13.9	4.8	6	27	487	89	18.0	5.5
الخرمة	21	147	2198	312	15.0	7.0	10	51	1159	133	22.7	8.7	8	42	1030	154	24.5	6.7
رنيه	23	169	2920	351	17.3	8.3	13	59	1437	161	24.4	8.9	6	39	1059	117	27.2	9.1
تربه	21	134	2551	276	19.0	9.2	14	54	1275	146	23.6	8.7	10	48	1098	151	22.9	7.3
بحرة	25	236	4936	403	20.9	12.2	12	83	2160	197	26.0	11.0	7	37	1595	136	43.1	11.7
المويه	26	150	2198	309	14.7	7.1	14	53	1055	148	19.9	7.1	6	34	846	114	24.9	7.4
ميسان	47	260	2011	471	7.7	4.3	30	94	997	280	10.6	3.6	14	67	953	232	14.2	4.1
العرضيات	50	311	3424	607	11.0	5.6	20	76	1559	191	20.5	8.2	10	58	1484	199	25.6	7.5
أضم	34	228	2716	446	11.9	6.1	24	81	1489	202	18.4	7.4	16	76	1369	214	18.0	6.4
الجملة	1088	11490	258511	22715	22.5	11.4	639	4815	128296	12752	26.6	10.1	468	3719	117541	13074	31.6	9.0

* يشمل التعليم العام + تحفيظ القرآن الكريم

تعليم إناث (القطاع الأهلي) *

جدول (8)

الإمارة أو المحافظة	إبتدائي						متوسط						ثانوي					
	عـدد						عـدد						عـدد					
	المدارس	الفصول	الطالبات	المعلمات	متوسط كثافة الطالبات	متوسط الطالبات لكل معلمة	المدارس	الفصول	الطالبات	المعلمات	متوسط كثافة الطالبات	متوسط الطالبات لكل معلمة	المدارس	الفصول	الطالبات	المعلمات	متوسط كثافة الطالبات	متوسط الطالبات لكل معلمة
مكة المكرمة	41	344	5730	586	16.7	9.8	23	99	1710	204	17.3	8.4	15	145	3323	296	22.9	11.2
جدة	230	2716	48523	3504	17.9	13.8	160	668	11407	1099	17.1	10.4	99	449	10586	1271	23.6	8.3
الطائف	22	176	2701	319	15.3	8.5	16	51	737	106	14.5	7.0	11	111	2553	192	23.0	13.3
القنفذه	1	2	12	6	6.0	2.0	0	0	0	0	0.0	0.0	0	0	0	0	0.0	0.0
رابغ	3	35	435	91	12.4	4.8	2	9	96	21	10.7	4.6	2	1	57	19	57.0	3.0
تربه	1	6	35	11	5.8	3.2	0	0	0	0	0.0	0.0	0	0	0	0	0.0	0.0
الجملة	298	3279	57436	4517	17.5	12.7	201	827	13950	1430	16.9	9.8	127	706	16519	1778	23.4	9.3

* يشمل التعليم العام + تحفيظ القرآن الكريم

تعليم آخر ذكور (القطاع الحكومي)

جدول (9)

الإمارة أو المحافظة	المعاهد						التعليم الخاص				أخرى **					
	عـدد						عـدد				عـدد					
	المعاهد	الفصول	الطلاب	المعلمين	متوسط كثافة الطلاب	متوسط الطلاب لكل معلم	المعاهد و المدارس*	الفصول	الطلاب	المعلمين***	المدارس	الفصول	الطلاب	المعلمين	متوسط كثافة الطلاب
مكة المكرمة	3	65	1145	159	8.9	4.1	41	152	870	312	41	187	4876	7	26.1
جدة	4	136	1808	269	10.3	6.2	67	277	1648	554	54	281	6616	69	23.5
الطائف	3	53	890	96	15.8	8.6	49	177	657	225	32	84	3164	4	37.7
القنفذه	3	20	320	43	17.4	8.0	19	55	95	46	20	32	658	0	20.6
الليث	1	7	113	34	16.1	3.3	13	23	58	24	19	36	526	10	14.6
رابغ	0	0	0	0	0.0	0.0	10	23	39	16	3	9	80	0	8.9
الجموم	0	0	0	0	0.0	0.0	2	7	44	12	6	8	246	0	30.8
خليص	0	0	0	0	0.0	0.0	6	17	30	14	1	1	6	0	6.0
الكامل	0	0	0	0	0.0	0.0	1	2	7	4	3	3	80	0	26.7
الخرمة	0	0	0	0	0.0	0.0	7	22	48	15	7	9	502	1	55.8
رنيه	0	0	0	0	0.0	0.0	2	7	13	6	9	12	434	0	36.2
تربه	1	9	52	24	5.8	2.2	8	20	47	12	14	17	373	1	21.9
بحرة	0	0	0	0	0.0	0.0	3	12	63	18	5	12	511	0	42.6
المويه	0	0	0	0	0.0	0.0	7	13	26	10	2	4	83	0	20.8
ميسان	0	0	0	0	0.0	0.0	17	25	35	17	6	17	548	40	32.2
العرضيات	0	0	0	0	0.0	0.0	11	27	51	27	5	11	93	2	8.5
أضم	0	0	0	0	0.0	0.0	6	12	29	13	17	29	552	0	19.0
الجملة	15	290	4328	625	11.4	5.9	269	871	3760	1325	244	752	19348	134	25.7

* المدارس تمثل مدارس التعليم العام التي يتوفر بها فصول لتعليم ذو الاحتياجات الخاصة

** تشمل متوسط ليلي - ثانوي ليلي - تعليم كبار - مراكز تدريب

*** تمثل معلمي معاهد ذوي الاحتياجات الخاصة فقط

تعليم آخر إناث (القطاع الحكومي)

جدول (10)

الإمارة أو المحافظة	المعاهد						التعليم الخاص				أخرى **				
	عدد						عدد				عدد				
	المعاهد	الفصول	الطالبات	المعلمات	متوسط كثافة الطالبات	متوسط الطالبات لكل معلمة	المعاهد و المدارس*	الفصول	الطالبات	المعلمات***	المدارس	الفصول	الطالبات	المعلمات	متوسط كثافة الطالبات
مكة المكرمة	0	0	0	0	0.0	0.0	20	66	544	131	101	392	6280	653	16.0
جدة	0	0	0	0	0.0	0.0	24	97	675	298	153	564	8052	525	14.3
الطائف	0	0	0	0	0.0	0.0	17	64	379	123	140	442	5347	542	12.1
القنفذه	0	0	0	0	0.0	0.0	12	23	56	23	25	100	1779	211	17.8
الليث	0	0	0	0	0.0	0.0	4	8	17	9	39	98	1333	127	13.6
رابغ	0	0	0	0	0.0	0.0	2	4	11	6	3	23	354	28	15.4
الجموم	0	0	0	0	0.0	0.0	0	0	0	0	20	43	484	49	11.3
خليص	0	0	0	0	0.0	0.0	2	4	10	4	8	22	216	16	9.8
الكامل	0	0	0	0	0.0	0.0	0	0	0	0	5	13	143	15	11.0
الخرمة	0	0	0	0	0.0	0.0	2	3	5	0	23	66	719	90	10.9
رنيه	0	0	0	0	0.0	0.0	2	3	4	0	24	71	743	68	10.5
تربه	0	0	0	0	0.0	0.0	0	0	0	0	19	42	281	49	6.7
بحرة	0	0	0	0	0.0	0.0	1	1	2	1	11	38	423	57	11.1
المويه	0	0	0	0	0.0	0.0	1	1	2	1	27	66	667	75	10.1
ميسان	0	0	0	0	0.0	0.0	1	1	5	1	22	42	438	49	10.4
العرضيات	0	0	0	0	0.0	0.0	4	7	20	6	9	25	441	46	17.6
أضم	0	0	0	0	0.0	0.0	6	11	29	11	18	41	546	64	13.3
الجملة	0	0	0	0	0.0	0.0	98	293	1759	614	647	2088	28246	2664	13.5

* المدارس تمثل مدارس التعليم العام التي يتوفر بها فصول لتعليم ذو الاحتياجات الخاصة

** تشمل رياض الأطفال - محو امية - مراكز التدريب

*** تمثل معلمات معاهد ذوي الاحتياجات الخاصة فقط

تعليم آخر ذكور/إناث (القطاع الأهلي)

جدول (11)

الإمارة أو المحافظة	أخرى ذكور *						أخرى إناث **					
	عدد						عدد					
	المدارس	الفصول	الطلاب	المعلمين	متوسط كثافة الطلاب	متوسط الطلاب لكل معلم	المدارس	الفصول	الطالبات	المعلمات	متوسط كثافة الطالبات	متوسط الطالبات لكل معلمة
مكة المكرمة	11	28	2506	36	89.5	69.6	49	276	4286	331	15.5	12.9
جدة	13	124	2796	0	22.5	0.0	259	1438	19924	1521	13.9	13.1
الطائف	2	3	446	0	148.7	0.0	23	131	1679	153	12.8	11.0
القنفذه	0	0	0	0	0.0	0.0	1	5	80	4	16.0	20.0
الليث	0	0	0	0	0.0	0.0	1	4	45	5	11.3	9.0
رابغ	1	3	77	1	25.7	77.0	3	17	160	11	9.4	14.5
الجموم	0	0	0	0	0.0	0.0	1	7	169	9	24.1	18.8
الجملة	27	158	5825	37	36.9	157.4	337	1878	26343	2034	14.0	13.0

* تشمل متوسط ليلي - ثانوي ليلي - تعليم كبار

** تشمل رياض الأطفال - محو امية

التعليم العالي

جدول (12)

الإمارة أو المحافظة	الجامعات الحكومية *						الجامعات الأهلية					
	عدد						عدد					
	الجامعات	فروع الجامعات	الطلاب		أعضاء هيئة التدريس		الجامعات	الطلاب		أعضاء هيئة التدريس		
			ذكور	إناث	ذكور	إناث		ذكور	إناث	ذكور	إناث	
مكة المكرمة	1	0	27487	36663	2037	1203	0	0	0	0	0	0
جدة	1	1	90639	69096	3220	2707	2	2802	4225	108	125	
الطائف	1	0	20576	24836	1155	673	0	0	0	0	0	
القنفذه	0	1	5350	253	50	112	0	0	0	0	0	
الليث	0	1	839	2887	11	0	0	0	0	0	0	
رابغ	0	1	10724	3308	38	20	0	0	0	0	0	
الجموم	0	1	2494	0	32	0	0	0	0	0	0	
خليص	0	1	1134	587	84	40	0	0	0	0	0	
الكامل	0	1	652	311	35	15	0	0	0	0	0	
الخرمة	0	1	790	1294	43	40	0	0	0	0	0	
رنيه	0	1	541	755	47	7	0	0	0	0	0	
تربه	0	1	1406	1743	45	60	0	0	0	0	0	
الجملة	3	10	162632	141733	6797	4877	2	2802	4225	108	125	

* يشمل جميع مراحل التعليم العالي

التعليم العالي

جدول (13)

الإمارة أو المحافظة	الكليات والمعاهد العليا الحكومية					الكليات والمعاهد العليا الأهلية				
	عدد					عدد				
	الكليات والمعاهد	الطلاب		أعضاء هيئة التدريس		الكليات والمعاهد	الطلاب		أعضاء هيئة التدريس	
		ذكور	إناث	ذكور	إناث		ذكور	إناث	ذكور	إناث
مكة المكرمة	1	3418	0	168	0	0	0	0	0	0
جدة	4	8194	753	404	57	8	3259	5070	332	600
الطائف	2	3886	665	214	42	0	0	0	0	0
القنفذه	1	1080	0	47	0	0	0	0	0	0
الجملة	8	16578	1418	833	99	8	3259	5070	332	600

المستشفيات الحكومية والأهلية

جدول (14)

الإمارة أو المحافظة	إجمالي عدد السكان	حكومية			أهلية			إجمالي عدد الأسرة	الأسرة لكل ألف	إجمالي عدد الأطباء	الأطباء لكل ألف
		عـــدد			عـــدد						
		المستشفيات	الأسرة	الأطباء	المستشفيات	الأسرة	الأطباء				
مكة المكرمة	1578722	7	2175	1724	7	493	216	2668	1.7	1940	1.2
جدة	3456259	13	4058	2445	34	3089	2524	7147	2.1	4969	1.4
الطائف	884597	8	3013	1700	3	280	204	3293	3.7	1904	2.2
القنفذه	195269	1	150	172	1	50	6	200	1.0	178	0.9
الليث	80818	1	50	39	0	0	0	50	0.6	39	0.5
رابغ	92072	1	120	65	0	0	0	120	1.3	65	0.7
الجموم	92222	0	0	0	0	0	0	0	0.0	0	0.0
خليص	56687	1	65	45	0	0	0	65	1.1	45	0.8
الكامل	21419	1	50	53	0	0	0	50	2.3	53	2.5
الخرمة	42223	1	50	47	0	0	0	50	1.2	47	1.1
رنيه	45942	1	50	53	0	0	0	50	1.1	53	1.2
تربه	43947	1	50	38	0	0	0	50	1.1	38	0.9
بحرة	96646	1	150	60	0	0	0	150	1.6	60	0.6
المويه	40012	2	100	67	0	0	0	100	2.5	67	1.7
ميسان	63305	3	150	62	0	0	0	150	2.4	62	1.0
العرضيات	77155	1	50	32	0	0	0	50	0.6	32	0.4
أضم	47711	1	100	47	0	0	0	100	2.1	47	1.0
الجملة	6915006	44	10381	6649	45	3912	2950	14293	2.1	9599	1.4

مراكز الرعاية الصحية الأولية الحكومية والمستوصفات الأهلية ومراكز الهلال الأحمر

جدول (15)

الإمارة أو المحافظة	إجمالي عدد السكان	حكومية		أهلية		عدد مراكز الهلال الأحمر	إجمالي عدد الأطباء	عدد الأطباء لكل 10 آلاف
		عدد مراكز الرعاية الأولية	عدد الأطباء	عدد المستوصفات	عدد الأطباء			
مكة المكرمة	1578722	46	283	114	888	13	1171	7.4
جدة	3456259	47	413	372	2906	17	3319	9.6
الطائف	884597	52	275	71	433	12	708	8.0
القنفذه	195269	17	61	13	81	3	142	7.3
الليث	80818	12	37	1	5	3	42	5.2
رابغ	92072	10	45	6	40	3	85	9.2
الجموم	92222	13	42	6	45	2	87	9.4
خليص	56687	9	28	3	26	2	54	9.5
الكامل	21419	10	13	0	0	1	13	6.1
الخرمة	42223	4	13	2	17	1	30	7.1
رنيه	45942	6	16	5	14	1	30	6.5
تربه	43947	7	14	4	17	1	31	7.1
بحرة	96646	5	42	0	0	2	42	4.3
المويه	40012	12	30	0	0	3	30	7.5
ميسان	63305	32	58	0	0	1	58	9.2
العرضيات	77155	12	29	4	18	1	47	6.1
أضم	47711	14	26	0	0	0	26	5.4
الجملة	6915006	308	1425	601	4490	66	5915	8.6

عدد المدن والقرى التي يتوافر فيها خدمات زراعية واجتماعية وإدارية وعامة

جدول (16)

الإمارة أو المحافظة	الخدمات الزراعية			الخدمات الإجتماعية								الخدمات الإدارية									الخدمات العامة										
	مديرية زراعية	فرع زراعي	صندوق تنمية زراعي	أحوال مدنية	أوقاف	مكتب عمل	مركز هيئة	كتابة عدل	محكمة	ضمان اجتماعي	خدمة اجتماعية	دفاع مدني	جوازات	مرور	مركزاداري	شرطة	بلدية	إدارة تعليم بنين	إدارة تعليم بنات	مكتب تربية بنات	مكتب تربية بنين	مياه عامة	كهرباء عامة	هاتف	هاتف نقال	شبكة إنترنت	مكتب بريد	مكتب برق	قلم باعمال بريد	خدمة مصرفية	وكالة سفر	مكتبة عامة
مكة المكرمة	1	1	1	1	1	1	1	1	1	1	1	1	1	1	7	1	1	1	1	1	1	3	161	9	138	138	6	1	0	1	1	1
جدة	0	1	1	1	1	1	1	1	1	1	1	3	1	1	2	3	2	1	1	0	1	3	4	4	4	4	2	2	1	1	1	1
الطائف	1	0	1	1	4	1	7	1	4	1	7	13	2	5	17	13	6	1	1	2	8	3	561	89	506	506	18	2	1	3	1	2
القنفذه	0	1	1	1	2	1	5	2	4	2	3	4	1	1	10	8	5	1	1	3	4	107	424	63	4	4	8	4	1	2	1	2
الليث	0	1	0	1	1	1	2	1	3	1	4	2	0	1	11	4	3	1	1	0	1	4	298	8	3	3	4	4	3	1	0	1
رابغ	0	1	0	1	2	0	2	1	1	1	2	4	1	1	7	4	2	0	0	2	1	3	69	10	62	62	3	7	1	2	0	0
الجموم	0	1	1	0	1	0	2	1	2	0	4	3	1	1	9	3	3	0	0	3	1	5	153	14	63	63	6	9	1	2	1	0
خليص	0	1	0	1	1	0	2	1	1	0	3	2	0	1	10	2	1	0	0	2	1	12	144	4	66	66	4	4	0	4	1	0
الكامل	0	1	0	1	1	0	1	0	1	0	1	1	0	0	5	0	1	0	0	3	1	2	213	2	155	155	1	1	1	3	0	0
الخرمة	0	1	1	1	2	0	1	1	2	1	1	2	1	1	4	2	1	0	0	1	1	2	37	1	1	1	5	1	2	0	1	0
رنيه	0	2	1	1	1	0	1	1	1	1	2	2	1	1	8	2	1	0	0	1	1	2	52	1	13	13	24	3	1	0	1	0
تربه	0	1	1	1	1	0	1	1	1	1	1	4	1	1	9	1	1	0	0	1	1	4	40	0	1	1	24	1	5	1	0	0
بحرة	0	0	0	0	0	0	1	0	0	0	0	2	1	0	5	1	1	0	0	1	0	3	73	3	17	17	4	17	1	1	0	0
المويه	0	1	0	0	6	0	3	0	3	0	6	5	0	3	18	6	2	0	0	1	1	5	80	1	74	74	16	4	5	2	2	0
ميسان	0	1	0	0	2	0	5	1	6	2	1	5	0	1	7	6	3	0	0	2	2	1	792	1	770	770	14	1	12	5	4	0
العرضيات	0	1	0	1	1	0	2	1	2	1	1	2	0	1	3	3	2	0	0	2	2	116	422	76	1	1	76	1	2	2	1	0
أضم	0	1	0	0	0	0	1	0	1	2	1	1	0	0	5	1	1	0	0	2	1	8	359	1	1	1	1	1	4	1	1	0
الجملة	2	16	8	10	27	5	38	14	35	14	41	56	11	20	137	61	36	5	5	27	28	273	3882	367	1879	1879	85	22	22	21	4	9

المنشآت الخدمية على مستوى المحافظة

جدول (17)

اسم المحافظة	عدد المنشآت الخدمية على مستوى المحافظة																			
	الصندوق العقاري		الصندوق الصناعي		بنك التسليف		وزارة النقل		وزارة المياه		وزارة المالية		وزارة التخطيط		وزارة العدل		التقاعد		التأمينات	
	فرع	مكتب	فرع	مكتب	فرع	مكتب	فرع	مكتب	فرع	مكتب	فرع	مكتب	فرع	مكتب	فرع	مكتب	فرع	مكتب	فرع	مكتب
مكة المكرمة	1	0	0	0	1	0	1	0	1	0	1	0	1	0	1	0	1	0	0	1
جدة	1	0	1	0	1	0	0	0	1	0	1	0	1	0	1	0	0	1	0	1
الطائف	1	0	0	0	1	0	1	0	1	0	1	0	0	0	1	0	1	0	1	0
القنفذه	0	1	0	0	1	0	0	1	0	1	0	1	0	0	0	0	0	1	0	0
الليث	0	0	0	0	0	0	0	0	0	1		1	0	0	0	0	0	1	0	0
رابغ	0	0	0	0	0	0	0	0	0	0	0	1	0	0	0	0	0	1	0	0
الجموم	0	0	0	0	0	0	0	0	0	0	0	0	0	0	0	0	0	0	0	0
خليص	0	0	0	0	0	0	0	1	0	1	0	0	0	0	0	0	0	0	0	0
الكامل	0	0	0	0	0	0	0	1	0	1	0	0	0	0	0	0	0	0	0	0
الخرمة	0	1	0	0	0	0	1	0	0	1	0	1	0	0	0	0	1	0	0	0
رنيه	0	0	0	0	1	0	0	0	1	0	0	0	0	0	0	0	0	0	0	0
تربه	0	0	0	0	0	0	0	0	0	1	0	0	0	0	0	0	0	0	0	0
بحرة	0	0	0	0	0	0	0	0	0	0	0	0	0	0	0	0	0	0	0	0
المويه	0	0	0	0	0	0	0	0	0	0	0	0	0	0	0	0	0	0	0	0
ميسان	0	0	0	0	0	0	0	0	0	0	0	0	0	0	0	0	0	0	0	0
العرضيات	0	0	0	0	0	0	0	0	1	0	0	0	0	0	0	0	0	0	0	0
أضم	0	0	0	0	0	0	0	0	0	0	0	0	0	0	0	0	0	0	0	0
الجملة	3	2	1	0	4	1	3	3	8	3	3	4	2	0	3	0	2	5	1	2

الخدمات
على مستوى المراكز الإدارية



تعليم ذكور (القطاع الحكومي)*

جدول (18)

المحافظة أو المركز	إبتدائي						متوسط						ثانوي					
	عـدد						عـدد						عـدد					
	المدارس	الفصول	الطلاب	المعلمين	متوسط كثافة الطلاب	متوسط الطلاب لكل معلم	المدارس	الفصول	الطلاب	المعلمين	متوسط كثافة الطلاب	متوسط الطلاب لكل معلم	المدارس	الفصول	الطلاب	المعلمين	متوسط كثافة الطلاب	متوسط الطلاب لكل معلم
محافظة مكة المكرمة	206	2497	58745	4409	23.5	13.3	94	967	27506	2283	28.4	12.0	65	503	21392	2019	42.5	10.6
مكة المكرمة	191	2388	57001	4238	23.9	13.4	89	940	26796	2218	28.5	12.1	64	497	21282	2001	42.8	10.6
المضيق	1	6	43	9	7.2	4.8	0	0	0	0	0.0	0.0	0	0	0	0	0.0	0.0
الزيمه	3	20	204	29	10.2	7.0	2	9	156	16	17.3	9.8	1	6	110	18	18.3	6.1
المطارفه	1	6	22	6	3.7	3.7	1	3	13	9	4.3	1.4	0	0	0	0	0.0	0.0
جعرانه	5	47	946	73	20.1	13.0	2	15	541	40	36.1	13.5	0	0	0	0	0.0	0.0
البجيدي	3	18	420	35	23.3	12.0	0	0	0	0	0.0	0.0	0	0	0	0	0.0	0.0
بني عمير	2	12	109	19	9.1	5.7	0	0	0	0	0.0	0.0	0	0	0	0	0.0	0.0
محافظة جدة	225	4043	105987	7133	26.2	14.9	133	1823	52608	4066	28.9	12.9	117	1480	45564	3953	30.8	11.5
جدة	222	4022	105565	7092	26.2	14.9	132	1817	52390	4050	28.8	12.9	116	1473	45377	3931	30.8	11.5
ثول	3	21	422	41	20.1	10.3	1	6	218	16	36.3	13.6	1	7	187	22	26.7	8.5
محافظة الطائف	188	1920	40166	3531	20.9	11.4	122	877	20437	2160	23.3	9.5	68	426	15087	1558	35.4	9.7
الطائف	136	1592	35625	2981	22.4	12.0	87	747	17761	1830	23.8	9.7	50	332	12306	1305	37.1	9.4
الهدا	7	39	509	74	13.1	6.9	4	14	283	35	20.2	8.1	3	9	171	33	19.0	5.2
المحاني	4	24	490	42	20.4	11.7	3	9	204	21	22.7	9.7	1	9	269	21	29.9	12.8
السيل الكبير	4	26	344	46	13.2	7.5	1	7	206	14	29.4	14.7	1	5	152	18	30.4	8.4
الشفا	6	31	241	36	7.8	6.7	4	11	110	46	10.0	2.4	1	5	100	12	20.0	8.3
عشيره	3	24	407	48	17.0	8.5	2	11	319	32	29.0	10.0	2	7	416	27	59.4	15.4
السديره	8	51	606	75	11.9	8.1	4	15	318	38	21.2	8.4	2	14	327	31	23.4	10.5
الفيصليه	2	12	71	16	5.9	4.4	2	6	78	16	13.0	4.9	0	0	0	0	0.0	0.0
قياء	5	36	652	72	18.1	9.1	5	21	514	43	24.5	12.0	3	20	677	45	33.9	15.0
الفريع	1	6	60	8	10.0	7.5	1	3	67	8	22.3	8.4	0	0	0	0	0.0	0.0

تعليم ذكور (القطاع الحكومي)*

تابع جدول (18)

المحافظة أو المركز	إبتدائي						متوسط						ثانوي					
	عـدد						عـدد						عـدد					
	المدارس	الفصول	الطلاب	المعلمين	متوسط كثافة الطلاب	متوسط الطلاب لكل معلم	المدارس	الفصول	الطلاب	المعلمين	متوسط كثافة الطلاب	متوسط الطلاب لكل معلم	المدارس	الفصول	الطلاب	المعلمين	متوسط كثافة الطلاب	متوسط الطلاب لكل معلم
آل مشعان	1	6	41	11	6.8	3.7	0	0	0	0	0.0	0.0	0	0	0	0	0.0	0.0
فيضة المسلح	1	8	65	10	8.1	6.5	1	3	41	7	13.7	5.9	1	3	124	7	41.3	17.7
شقصان	1	11	205	19	18.6	10.8	1	6	126	9	21.0	14.0	1	6	134	18	22.3	7.4
الحفاير	3	18	292	29	16.2	10.1	3	9	117	23	13.0	5.1	1	5	135	11	27.0	12.3
العطيف	3	18	331	34	18.4	9.7	2	8	156	22	19.5	7.1	1	6	164	15	27.3	10.9
وادي كلاخ	2	12	172	22	14.3	7.8	1	4	106	9	26.5	11.8	1	5	112	15	22.4	7.5
دغبج	1	6	55	8	9.2	6.9	1	3	31	7	10.3	4.4	0	0	0	0	0.0	0.0
محافظة القنفذه	93	634	10126	1255	16.0	8.1	51	223	5002	620	22.4	8.1	32	177	5018	557	28.4	9.0
القنفذه	5	54	1315	110	24.4	12.0	4	21	498	55	23.7	9.1	4	12	690	88	57.5	7.8
القوز	21	151	2286	283	15.1	8.1	11	56	1248	152	22.3	8.2	7	38	1245	124	32.8	10.0
حلى	16	98	1372	209	14.0	6.6	8	33	707	97	21.4	7.3	6	33	788	103	23.9	7.7
المظيلف	21	140	2170	279	15.5	7.8	11	45	1083	141	24.1	7.7	8	47	1046	116	22.3	9.0
سبت الجاره	8	49	646	96	13.2	6.7	4	18	295	40	16.4	7.4	1	6	165	12	27.5	13.8
ثلاثاء الخرم	2	14	223	28	15.9	8.0	1	5	118	13	23.6	9.1	1	6	158	20	26.3	7.9
دوقة	5	31	501	57	16.2	8.8	4	11	207	25	18.8	8.3	1	11	262	29	23.8	9.0
كنانه	4	25	337	57	13.5	5.9	2	9	187	20	20.8	9.4	1	6	165	16	27.5	10.3
احد بنى زيد	8	51	910	106	17.8	8.6	4	16	422	57	26.4	7.4	1	9	228	22	25.3	10.4
خميس حرب	2	15	227	23	15.1	9.9	1	6	163	15	27.2	10.9	1	6	180	17	30.0	10.6
الرايم	1	6	139	7	23.2	19.9	1	3	74	5	24.7	14.8	1	3	91	10	30.3	9.1
محافظة الليث	49	332	5074	715	15.3	7.1	36	133	2303	370	17.3	6.2	16	90	2234	253	24.8	8.8
الليث	4	42	852	108	20.3	7.9	3	18	378	57	21.0	6.6	2	17	339	36	19.9	9.4
غميقه	10	66	959	136	14.5	7.1	6	21	413	59	19.7	7.0	3	16	393	39	24.6	10.1

تعليم ذكور (القطاع الحكومي)*

تابع جدول (18)

المحافظة أو المركز	إبتدائي						متوسط						ثانوي					
	عـدد						عـدد						عـدد					
	المدارس	الفصول	الطلاب	المعلمين	متوسط كثافة الطلاب	متوسط الطلاب لكل معلم	المدارس	الفصول	الطلاب	المعلمين	متوسط كثافة الطلاب	متوسط الطلاب لكل معلم	المدارس	الفصول	الطلاب	المعلمين	متوسط كثافة الطلاب	متوسط الطلاب لكل معلم
الشواق	13	83	1272	212	15.3	6.0	7	30	562	88	18.7	6.4	4	27	677	80	25.1	8.5
يلملم	3	16	179	18	11.2	9.9	3	9	115	29	12.8	4.0	1	4	134	16	33.5	8.4
مجمع الطرق	2	17	345	37	20.3	9.3	2	9	157	21	17.4	7.5	0	0	0	0	0.0	0.0
السعديه	3	23	424	48	18.4	8.8	2	7	154	25	22.0	6.2	1	5	97	12	19.4	8.1
بني يزيد	6	36	437	59	12.1	7.4	5	15	198	36	13.2	5.5	1	6	184	15	30.7	12.3
جذم	6	32	286	53	8.9	5.4	6	15	133	39	8.9	3.4	1	5	106	10	21.2	10.6
سعيا	1	6	130	14	21.7	9.3	1	3	77	6	25.7	12.8	2	4	160	21	40.0	7.6
حفار	1	11	190	30	17.3	6.3	1	6	116	10	19.3	11.6	1	6	144	24	24.0	6.0
محافظة رابغ	**23**	**210**	**3342**	**328**	**15.9**	**10.2**	**12**	**78**	**1776**	**213**	**22.8**	**8.3**	**7**	**46**	**1637**	**178**	**35.6**	**9.2**
رابغ	5	82	1861	130	22.7	14.3	4	37	954	94	25.8	10.1	3	17	929	86	54.6	10.8
حجر	6	42	493	68	11.7	7.3	2	11	288	30	26.2	9.6	1	9	293	29	32.6	10.1
مستوره	1	16	312	27	19.5	11.6	1	7	150	20	21.4	7.5	1	8	160	28	20.0	5.7
النويبع	2	12	56	16	4.7	3.5	2	6	94	22	15.7	4.3	0	0	0	0	0.0	0.0
القضيمه	5	34	373	52	11.0	7.2	2	9	175	33	19.4	5.3	1	6	156	20	26.0	7.8
الابواء	3	18	209	29	11.6	7.2	1	8	115	14	14.4	8.2	1	6	99	15	16.5	6.6
مغينيه	1	6	38	6	6.3	6.3	0	0	0	0	0.0	0.0	0	0	0	0	0.0	0.0
محافظة الجموم	**32**	**232**	**3971**	**411**	**17.1**	**9.7**	**17**	**81**	**2001**	**224**	**24.7**	**8.9**	**11**	**65**	**2029**	**226**	**31.2**	**9.0**
الجموم	15	116	2241	222	19.3	10.1	6	41	1153	107	28.1	10.8	4	32	1086	122	33.9	8.9
عسفان	5	32	513	52	16.0	9.9	3	10	239	32	23.9	7.5	2	10	255	34	25.5	7.5
مدركه	2	21	401	36	19.1	11.1	1	7	235	18	33.6	13.1	1	6	265	18	44.2	14.7
هدى الشام	2	14	229	29	16.4	7.9	1	4	113	11	28.3	10.3	1	6	133	15	22.2	8.9
رهاط	1	9	187	16	20.8	11.7	1	3	84	10	28.0	8.4	1	4	109	13	27.3	8.4

تعليم ذكور (القطاع الحكومي)*

تابع جدول (18)

المحافظة أو المركز	إبتدائي						متوسط						ثانوي					
	عـدد						عـدد						عـدد					
	المدارس	الفصول	الطلاب	المعلمين	متوسط كثافة الطلاب	متوسط الطلاب لكل معلم	المدارس	الفصول	الطلاب	المعلمين	متوسط كثافة الطلاب	متوسط الطلاب لكل معلم	المدارس	الفصول	الطلاب	المعلمين	متوسط كثافة الطلاب	متوسط الطلاب لكل معلم
بني مسعود	1	6	42	10	7.0	4.2	1	3	24	8	8.0	3.0	0	0	0	0	0.0	0.0
عين شمس	2	12	227	20	18.9	11.4	1	3	53	8	17.7	6.6	0	0	0	0	0.0	0.0
الريان	1	6	62	8	10.3	7.8	1	3	49	9	16.3	5.4	1	4	111	12	27.8	9.3
القفيف	3	16	69	18	4.3	3.8	2	7	51	21	7.3	2.4	1	3	70	12	23.3	5.8
محافظة خليص	24	179	2637	307	14.7	8.6	13	62	1349	205	21.8	6.6	9	53	1312	168	24.8	7.8
خليص	6	67	1414	106	21.1	13.3	5	30	698	89	23.3	7.8	4	30	729	85	24.3	8.6
الظبيه والجمعه	3	18	217	37	12.1	5.9	2	7	118	28	16.9	4.2	1	5	143	16	28.6	8.9
وادي قديد	3	18	210	41	11.7	5.1	1	4	108	13	27.0	8.3	1	4	81	14	20.3	5.8
ام الجرم	2	12	146	13	12.2	11.2	1	6	92	23	15.3	4.0	0	0	0	0	0.0	0.0
الخوار	2	12	97	21	8.1	4.6	1	3	47	9	15.7	5.2	1	3	50	16	16.7	3.1
البرزه	3	23	273	39	11.9	7.0	1	6	160	16	26.7	10.0	1	6	192	23	32.0	8.3
ستاره	2	11	125	22	11.4	5.7	1	3	80	10	26.7	8.0	1	5	117	14	23.4	8.4
حشاش	1	6	41	9	6.8	4.6	0	0	0	0	0.0	0.0	0	0	0	0	0.0	0.0
السهم	1	6	21	10	3.5	2.1	0	0	0	0	0.0	0.0	0	0	0	0	0.0	0.0
النخيل	1	6	93	9	15.5	10.3	1	3	46	17	15.3	2.7	0	0	0	0	0.0	0.0
محافظة الكامل	18	103	897	164	8.7	5.5	10	33	614	95	18.6	6.5	6	18	636	68	35.3	9.4
الكامل	9	52	539	81	10.4	6.7	5	18	364	56	20.2	6.5	2	6	280	26	46.7	10.8
الغريف	5	28	153	42	5.5	3.6	1	3	59	8	19.7	7.4	1	3	83	12	27.7	6.9
الحرة	2	11	84	20	7.6	4.2	1	3	59	6	19.7	9.8	1	3	94	9	31.3	10.4
شمنصير	1	6	59	12	9.8	4.9	2	6	107	16	17.8	6.7	2	6	179	21	29.8	8.5
الحنو	1	6	62	9	10.3	6.9	1	3	25	9	8.3	2.8	0	0	0	0	0.0	0.0
محافظة الخرمة	18	132	1926	237	14.6	8.1	9	52	1072	112	20.6	9.6	9	38	955	119	25.1	8.0

تعليم ذكور (القطاع الحكومي)*

تابع جدول (18)

المحافظة أو المركز	إبتدائي						متوسط						ثانوي					
	عـدد						عـدد						عـدد					
	المدارس	الفصول	الطلاب	المعلمين	متوسط كثافة الطلاب	متوسط الطلاب لكل معلم	المدارس	الفصول	الطلاب	المعلمين	متوسط كثافة الطلاب	متوسط الطلاب لكل معلم	المدارس	الفصول	الطلاب	المعلمين	متوسط كثافة الطلاب	متوسط الطلاب لكل معلم
الخرمة	11	91	1490	175	16.4	8.5	5	35	783	76	22.4	10.3	6	25	686	78	27.4	8.8
ابومروه	2	11	92	14	8.4	6.6	1	3	42	7	14.0	6.0	1	3	71	11	23.7	6.5
الغريف	3	18	253	31	14.1	8.2	1	8	186	15	23.3	12.4	1	7	154	19	22.0	8.1
ظليم	1	6	59	9	9.8	6.6	1	3	42	6	14.0	7.0	1	3	44	11	14.7	4.0
الخبراء	1	6	32	8	5.3	4.0	1	3	19	8	6.3	2.4	0	0	0	0	0.0	0.0
محافظة رنيه	25	179	2961	286	16.5	10.4	19	82	1606	192	19.6	8.4	10	55	1359	130	24.7	10.5
رنيه	14	113	2123	182	18.8	11.7	12	58	1204	138	20.8	8.7	7	38	972	98	25.6	9.9
العويله	1	6	128	8	21.3	16.0	1	3	55	9	18.3	6.1	0	0	0	0	0.0	0.0
الاملح	4	25	327	42	13.1	7.8	1	6	157	15	26.2	10.5	1	7	167	15	23.9	11.1
ورشه	1	6	23	9	3.8	2.6	1	3	15	6	5.0	2.5	0	0	0	0	0.0	0.0
الغافه	2	12	108	18	9.0	6.0	2	6	50	9	8.3	5.6	1	6	128	5	21.3	25.6
العفيريه	2	11	211	17	19.2	12.4	1	3	97	7	32.3	13.9	1	4	92	12	23.0	7.7
خدان	1	6	41	10	6.8	4.1	1	3	28	8	9.3	3.5	0	0	0	0	0.0	0.0
محافظة تريه	21	151	2276	239	15.1	9.5	13	58	1328	116	22.9	11.4	10	48	1336	156	27.8	8.6
تربه	11	92	1461	158	15.9	9.2	6	33	781	69	23.7	11.3	5	23	766	88	33.3	8.7
القوامه	1	6	35	8	5.8	4.4	1	3	27	4	9.0	6.8	0	0	0	0	0.0	0.0
الحشرج	1	6	141	13	23.5	10.8	1	3	80	5	26.7	16.0	1	6	117	11	19.5	10.6
شعر	1	7	153	12	21.9	12.8	1	3	80	4	26.7	20.0	1	3	76	11	25.3	6.9
العصله	1	5	20	5	4.0	4.0	0	0	0	0	0.0	0.0	0	0	0	0	0.0	0.0
العرقين	3	17	159	18	9.4	8.8	1	6	97	11	16.2	8.8	1	6	111	16	18.5	6.9
العلبه	1	6	84	6	14.0	14.0	1	3	57	9	19.0	6.3	0	0	0	0	0.0	0.0
الخالديه	1	6	142	7	23.7	20.3	1	3	91	5	30.3	18.2	1	4	112	12	28.0	9.3

تعليم ذكور (القطاع الحكومي)*

تابع جدول (18)

المحافظة أو المركز	إبتدائي						متوسط						ثانوي					
	عـدد						عـدد						عـدد					
	المدارس	الفصول	الطلاب	المعلمين	متوسط كثافة الطلاب	متوسط الطلاب لكل معلم	المدارس	الفصول	الطلاب	المعلمين	متوسط كثافة الطلاب	متوسط الطلاب لكل معلم	المدارس	الفصول	الطلاب	المعلمين	متوسط كثافة الطلاب	متوسط الطلاب لكل معلم
العلاوة	1	6	81	12	13.5	6.8	1	4	115	9	28.8	12.8	1	6	154	18	25.7	8.6
محافظة بحرة	25	245	4453	398	18.2	11.2	13	97	2108	206	21.7	10.2	7	56	1716	161	30.6	10.7
بحرة	15	179	3326	311	18.6	10.7	6	76	1739	150	22.9	11.6	5	49	1564	138	31.9	11.3
الشعيبه	3	20	364	28	18.2	13.0	2	6	117	16	19.5	7.3	1	3	81	8	27.0	10.1
دفاق	3	21	282	27	13.4	10.4	2	6	103	18	17.2	5.7	0	0	0	0	0.0	0.0
البيضاء	1	6	78	6	13.0	13.0	1	3	26	7	8.7	3.7	1	4	71	15	17.8	4.7
أم الراكه	3	19	403	26	21.2	15.5	2	6	123	15	20.5	8.2	0	0	0	0	0.0	0.0
محافظة المويه	29	177	2159	264	12.2	8.2	19	66	1171	137	17.7	8.5	11	43	1573	107	36.6	14.7
المويه	3	23	431	48	18.7	9.0	2	10	251	18	25.1	13.9	1	6	402	12	67.0	33.5
ظلم	4	28	281	36	10.0	7.8	2	9	141	16	15.7	8.8	1	6	176	14	29.3	12.6
رضوان	2	12	174	20	14.5	8.7	1	3	115	9	38.3	12.8	1	4	165	14	41.3	11.8
الحفر	4	24	361	35	15.0	10.3	3	9	199	17	22.1	11.7	2	6	218	17	36.3	12.8
دغيجه	1	6	83	8	13.8	10.4	0	0	0	0	0.0	0.0	0	0	0	0	0.0	0.0
الراغيه	1	6	68	7	11.3	9.7	1	3	37	7	12.3	5.3	1	3	62	8	20.7	7.8
مران	1	6	136	8	22.7	17.0	1	4	72	8	18.0	9.0	0	0	0	0	0.0	0.0
البحره	3	17	83	19	4.9	4.4	2	6	33	17	5.5	1.9	0	0	0	0	0.0	0.0
مشاش الطارف	1	5	16	5	3.2	3.2	1	2	13	6	6.5	2.2	0	0	0	0	0.0	0.0
الرفايع	1	6	46	8	7.7	5.8	1	3	17	4	5.7	4.3	1	3	109	8	36.3	13.6
الرويليه الصهلوج	1	3	16	5	5.3	3.2	0	0	0	0	0.0	0.0	0	0	0	0	0.0	0.0
ام الدوم	4	24	347	45	14.5	7.7	2	8	197	15	24.6	13.1	2	9	336	21	37.3	16.0
الركنه	1	6	31	3	5.2	10.3	1	3	35	6	11.7	5.8	1	3	51	8	17.0	6.4
المزيرعه	1	5	37	6	7.4	6.2	1	3	18	10	6.0	1.8	0	0	0	0	0.0	0.0

تعليم ذكور (القطاع الحكومي)*

تابع جدول (18)

المحافظة أو المركز	إبتدائي						متوسط						ثانوي					
	عدد						عدد						عدد					
	المدارس	الفصول	الطلاب	المعلمين	متوسط كثافة الطلاب	متوسط الطلاب لكل معلم	المدارس	الفصول	الطلاب	المعلمين	متوسط كثافة الطلاب	متوسط الطلاب لكل معلم	المدارس	الفصول	الطلاب	المعلمين	متوسط كثافة الطلاب	متوسط الطلاب لكل معلم
النصائف	1	6	49	11	8.2	4.5	1	3	43	4	14.3	10.8	1	3	54	5	18.0	10.8
محافظة ميسان	57	332	2788	494	8.4	5.6	33	99	1351	249	13.6	5.4	17	88	1984	266	22.5	7.5
ميسان	13	74	449	106	6.1	4.2	7	20	252	47	12.6	5.4	3	12	224	38	18.7	5.9
بني سعد	10	57	499	91	8.8	5.5	8	21	230	58	11.0	4.0	4	16	204	47	12.8	4.3
القريع بني مالك	9	47	259	74	5.5	3.5	4	13	154	32	11.8	4.8	1	8	170	21	21.3	8.1
ثقيف	7	50	631	76	12.6	8.3	3	9	134	20	14.9	6.7	4	27	804	95	29.8	8.5
حداد بني مالك	10	57	439	83	7.7	5.3	7	21	257	72	12.2	3.6	1	10	261	25	26.1	10.4
ابوراكه	6	36	431	50	12.0	8.6	3	12	247	16	20.6	15.4	3	12	220	28	18.3	7.9
الصور	2	11	80	14	7.3	5.7	1	3	77	4	25.7	19.3	1	3	101	12	33.7	8.4
محافظة العرضيات	52	323	3644	557	11.3	6.5	22	89	1846	246	20.7	7.5	13	66	1871	215	28.3	8.7
العرضيه الشماليه	28	175	2119	303	12.1	7.0	13	55	1132	139	20.6	8.1	7	38	1124	122	29.6	9.2
العرضيه الجنوبية	24	148	1525	254	10.3	6.0	9	34	714	107	21.0	6.7	6	28	747	93	26.7	8.0
محافظة أضم	37	231	2965	440	12.8	6.7	20	76	1512	220	19.9	6.9	11	56	1446	162	25.8	8.9
أضم	18	114	1376	218	12.1	6.3	8	33	656	101	19.9	6.5	3	23	580	64	25.2	9.1
سوق العين	5	30	455	62	15.2	7.3	3	12	207	30	17.3	6.9	2	9	236	25	26.2	9.4
الجائزه	9	58	894	107	15.4	8.4	6	22	504	64	22.9	7.9	4	15	474	47	31.6	10.1
المرقبان	2	11	59	16	5.4	3.7	1	3	36	7	12.0	5.1	1	3	48	12	16.0	4.0
حقال	3	18	181	37	10.1	4.9	2	6	109	18	18.2	6.1	1	6	108	14	18.0	7.7
الجملة	1122	11920	254117	21168	21.3	12.0	636	4896	125590	11714	25.7	10.7	419	3308	107149	10296	32.4	10.4

* يشمل التعليم العام + تحفيظ القرآن الكريم

تعليم ذكور (القطاع الأهلي)*

جدول (19)

المحافظة أو المركز	إبتدائي						متوسط						ثانوي					
	عـدد						عـدد						عـدد					
	المدارس	الفصول	الطلاب	المعلمين	متوسط كثافة الطلاب	متوسط الطلاب لكل معلم	المدارس	الفصول	الطلاب	المعلمين	متوسط كثافة الطلاب	متوسط الطلاب لكل معلم	المدارس	الفصول	الطلاب	المعلمين	متوسط كثافة الطلاب	متوسط الطلاب لكل معلم
محافظة مكة المكرمة	33	500	9391	832	18.8	11.3	28	213	3906	410	18.3	9.5	23	368	7542	737	20.5	10.2
مكة المكرمة	33	500	9391	832	18.8	11.3	28	213	3906	410	18.3	9.5	23	368	7542	737	20.5	10.2
محافظة جدة	155	1740	32261	2793	18.5	11.6	128	791	14326	1204	18.1	11.9	87	717	15584	1716	21.7	9.1
جدة	155	1740	32261	2793	18.5	11.6	128	791	14326	1204	18.1	11.9	87	717	15584	1716	21.7	9.1
محافظة الطائف	19	304	5409	489	17.8	11.1	17	99	1882	203	19.0	9.3	15	232	5344	494	23.0	10.8
الطائف	19	304	5409	489	17.8	11.1	17	99	1882	203	19.0	9.3	15	232	5344	494	23.0	10.8
محافظة رابغ	2	22	367	58	16.7	6.3	2	9	122	29	13.6	4.2	2	19	450	43	23.7	10.5
رابغ	2	22	367	58	16.7	6.3	2	9	122	29	13.6	4.2	2	19	450	43	23.7	10.5
محافظة الجموم	1	11	180	14	16.4	12.9	1	3	43	7	14.3	6.1	1	6	150	11	25.0	13.6
الجموم	1	11	180	14	16.4	12.9	1	3	43	7	14.3	6.1	1	6	150	11	25.0	13.6
محافظة الخرمة	1	11	174	18	15.8	9.7	1	6	91	11	15.2	8.3	1	5	103	10	20.6	10.3
الخرمة	1	11	174	18	15.8	9.7	1	6	91	11	15.2	8.3	1	5	103	10	20.6	10.3
محافظة رنيه	1	5	86	7	17.2	12.3	0	0	0	0	0.0	0.0	0	0	0	0	0.0	0.0
رنيه	1	5	86	7	17.2	12.3	0	0	0	0	0.0	0.0	0	0	0	0	0.0	0.0
محافظة تربه	1	8	123	12	15.4	10.3	0	0	0	0	0.0	0.0	0	0	0	0	0.0	0.0
تربه	1	8	123	12	15.4	10.3	0	0	0	0	0.0	0.0	0	0	0	0	0.0	0.0
الجملة	213	2601	47991	4223	18.5	11.4	177	1121	20370	1864	18.2	10.9	129	1347	29173	3011	21.7	9.7

* يشمل التعليم العام + تحفيظ القرآن الكريم

تعليم إناث (القطاع الحكومي) *

جدول (20)

المحافظة أو المركز	إبتدائي						متوسط						ثانوي					
	عـدد						عـدد						عـدد					
	المدارس	الفصول	الطالبات	المعلمات	متوسط كثافة الطالبات	متوسط الطالبات لكل معلمة	المدارس	الفصول	الطالبات	المعلمات	متوسط كثافة الطالبات	متوسط الطالبات لكل معلمة	المدارس	الفصول	الطالبات	المعلمات	متوسط كثافة الطالبات	متوسط الطالبات لكل معلمة
محافظة مكة المكرمة	174	2415	60138	4473	24.9	13.4	97	029	29323	2397	28.5	12.2	88	798	25451	2532	31.9	10.1
مكة المكرمة	162	2318	58504	4282	25.2	13.7	89	988	28466	2280	28.8	12.5	84	769	24711	2449	32.1	10.1
المضيق	1	6	21	9	3.5	2.3	0	0	0	0	0.0	0.0	0	0	0	0	0.0	0.0
الزيمه	3	18	143	38	7.9	3.8	2	6	86	23	14.3	3.7	1	4	86	13	21.5	6.6
جعرانه	4	43	986	82	22.9	12.0	2	20	494	45	24.7	11.0	1	16	451	37	28.2	12.2
البجيدي	2	18	405	40	22.5	10.1	2	9	230	29	25.6	7.9	2	9	203	33	22.6	6.2
بني عمير	2	12	79	22	6.6	3.6	2	6	47	20	7.8	2.4	0	0	0	0	0.0	0.0
محافظة جدة	236	3771	107189	7521	28.4	14.3	142	821	54160	4542	29.7	11.9	129	1393	52241	4830	37.5	10.8
جدة	234	3753	106785	7482	28.5	14.3	141	815	53946	4521	29.7	11.9	128	1383	52011	4799	37.6	10.8
ثول	2	18	404	39	22.4	10.4	1	6	214	21	35.7	10.2	1	10	230	31	23.0	7.4
محافظة الطائف	187	1961	42235	3985	21.5	10.6	107	784	21202	2465	27.0	8.6	84	630	18796	2703	29.8	7.0
الطائف	138	1629	37391	3332	23.0	11.2	80	673	18565	2125	27.6	8.7	69	543	16607	2371	30.6	7.0
الهدا	6	35	525	72	15.0	7.3	5	17	321	65	18.9	4.9	3	15	241	77	16.1	3.1
المحاني	3	23	447	46	19.4	9.7	2	9	231	30	25.7	7.7	1	7	232	19	33.1	12.2
السيل الكبير	2	18	318	38	17.7	8.4	1	6	213	11	35.5	19.4	1	8	201	27	25.1	7.4
الشفا	5	32	182	60	5.7	3.0	3	9	122	38	13.6	3.2	2	10	153	52	15.3	2.9
عشيره	4	31	661	69	21.3	9.6	1	9	340	28	37.8	12.1	1	9	307	35	34.1	8.8
السديره	7	46	583	90	12.7	6.5	4	15	266	44	17.7	6.0	2	8	223	28	27.9	8.0
الفيصليه	1	6	71	14	11.8	5.1	1	3	39	15	13.0	2.6	0	0	0	0	0.0	0.0
قياء	7	54	918	94	17.0	9.8	3	16	521	37	32.6	14.1	1	10	363	25	36.3	14.5
الفريع	1	6	54	14	9.0	3.9	0	0	0	0	0.0	0.0	0	0	0	0	0.0	0.0
فيضة المسلح	1	6	58	13	9.7	4.5	1	3	32	11	10.7	2.9	1	3	29	14	9.7	2.1

تعليم إناث (القطاع الحكومي) *

تابع جدول (20)

المحافظة أو المركز	إبتدائي						متوسط						ثانوي					
	عـدد						عـدد						عـدد					
	المدارس	الفصول	الطالبات	المعلمات	متوسط كثافة الطالبات	متوسط الطالبات لكل معلمة	المدارس	الفصول	الطالبات	المعلمات	متوسط كثافة الطالبات	متوسط الطالبات لكل معلمة	المدارس	الفصول	الطالبات	المعلمات	متوسط كثافة الطالبات	متوسط الطالبات لكل معلمة
شقصان	2	17	221	31	13.0	7.1	1	5	126	13	25.2	9.7	1	6	144	18	24.0	8.0
الحفاير	4	24	261	42	10.9	6.2	2	6	118	16	19.7	7.4	0	0	0	0	0.0	0.0
العطيف	3	16	309	35	19.3	8.8	1	5	181	12	36.2	15.1	1	5	137	19	27.4	7.2
وادي كلاخ	2	12	167	25	13.9	6.7	1	5	97	9	19.4	10.8	1	6	159	18	26.5	8.8
دغبج	1	6	69	10	11.5	6.9	1	3	30	11	10.0	2.7	0	0	0	0	0.0	0.0
محافظة القنفذه	93	630	10219	1537	16.2	6.6	52	217	4767	642	22.0	7.4	27	152	4299	540	28.3	8.0
القنفذه	6	54	1119	125	20.7	9.0	4	24	574	72	23.9	8.0	3	14	526	78	37.6	6.7
القوز	21	153	2514	337	16.4	7.5	10	45	1165	140	25.9	8.3	6	33	1130	124	34.2	9.1
حلى	14	88	1359	274	15.4	5.0	7	31	697	104	22.5	6.7	4	26	651	99	25.0	6.6
المظيلف	19	129	2172	287	16.8	7.6	12	46	971	118	21.1	8.2	7	40	959	127	24.0	7.6
سبت الجاره	5	33	489	53	14.8	9.2	3	11	178	35	16.2	5.1	1	1	27	6	27.0	4.5
ثلاثاء الخرم	2	12	225	28	18.8	8.0	1	3	82	6	27.3	13.7	1	6	160	17	26.7	9.4
دوقة	6	35	543	101	15.5	5.4	4	14	281	42	20.1	6.7	2	12	274	35	22.8	7.8
كنانه	7	41	473	128	11.5	3.7	3	9	197	39	21.9	5.1	1	5	110	18	22.0	6.1
احد بنى زيد	10	70	1012	169	14.5	6.0	6	25	446	67	17.8	6.7	1	10	320	24	32.0	13.3
خميس حرب	2	9	195	24	21.7	8.1	1	6	124	9	20.7	13.8	1	5	142	12	28.4	11.8
الرايم	1	6	118	11	19.7	10.7	1	3	52	10	17.3	5.2	0	0	0	0	0.0	0.0
محافظة الليث	48	355	4699	607	13.2	7.7	36	133	2208	409	16.6	5.4	18	102	1944	266	19.1	7.3
الليث	4	46	859	94	18.7	9.1	2	15	388	31	25.9	12.5	2	16	384	41	24.0	9.4
غميقه	11	71	932	128	13.1	7.3	9	29	423	111	14.6	3.8	2	18	351	35	19.5	10.0
الشواق	11	77	1071	151	13.9	7.1	8	27	505	110	18.7	4.6	5	30	572	74	19.1	7.7
يلملم	3	19	155	29	8.2	5.3	3	11	112	14	10.2	8.0	2	7	75	21	10.7	3.6

تعليم إناث (القطاع الحكومي) *

تابع جدول (20)

المحافظة أو المركز	إبتدائي						متوسط						ثانوي					
	عـدد						عـدد						عـدد					
	المدارس	الفصول	الطالبات	المعلمات	متوسط كثافة الطالبات	متوسط الطالبات لكل معلمة	المدارس	الفصول	الطالبات	المعلمات	متوسط كثافة الطالبات	متوسط الطالبات لكل معلمة	المدارس	الفصول	الطالبات	المعلمات	متوسط كثافة الطالبات	متوسط الطالبات لكل معلمة
مجمع الطرق	3	20	330	22	16.5	15.0	2	7	130	26	18.6	5.0	2	8	138	19	17.3	7.3
السعديه	3	25	403	27	16.1	14.9	2	7	152	12	21.7	12.7	2	6	117	16	19.5	7.3
بني يزيد	5	36	405	60	11.3	6.8	4	15	213	50	14.2	4.3	1	9	181	22	20.1	8.2
جذم	5	38	275	52	7.2	5.3	4	14	155	32	11.1	4.8	1	3	56	16	18.7	3.5
سعيا	1	8	97	9	12.1	10.8	1	3	38	12	12.7	3.2	0	0	0	0	0.0	0.0
حفار	2	15	172	35	11.5	4.9	1	5	92	11	18.4	8.4	1	5	70	22	14.0	3.2
محافظة رابغ	**21**	**170**	**3235**	**270**	**19.0**	**12.0**	**13**	**69**	**1651**	**180**	**23.9**	**9.2**	**9**	**62**	**1519**	**190**	**24.5**	**8.0**
رابغ	6	80	1939	114	24.2	17.0	4	31	898	78	29.0	11.5	3	29	823	69	28.4	11.9
حجر	4	24	351	71	14.6	4.9	3	11	269	32	24.5	8.4	2	11	254	38	23.1	6.7
مستوره	2	13	269	21	20.7	12.8	1	7	156	16	22.3	9.8	1	7	145	26	20.7	5.6
النويبع	2	10	49	5	4.9	9.8	1	3	23	10	7.7	2.3	0	0	0	0	0.0	0.0
القضيمه	4	24	366	33	15.3	11.1	2	8	151	20	18.9	7.6	1	6	113	16	18.8	7.1
الابواء	2	13	210	20	16.2	10.5	1	6	114	14	19.0	8.1	1	6	114	23	19.0	5.0
مغينيه	1	6	51	6	8.5	8.5	1	3	40	10	13.3	4.0	1	3	70	18	23.3	3.9
محافظة الجموم	**32**	**247**	**4352**	**544**	**17.6**	**8.0**	**22**	**102**	**2093**	**307**	**20.5**	**6.8**	**17**	**95**	**2179**	**356**	**22.9**	**6.1**
الجموم	15	131	2651	263	20.2	10.1	12	61	1298	167	21.3	7.8	9	51	1366	193	26.8	7.1
عسفان	5	34	508	132	14.9	3.8	4	16	227	76	14.2	3.0	3	16	239	80	14.9	3.0
مدركه	4	29	389	50	13.4	7.8	1	7	224	15	32.0	14.9	1	7	180	14	25.7	12.9
هدى الشام	1	8	215	16	26.9	13.4	1	6	87	15	14.5	5.8	1	6	104	22	17.3	4.7
رهاط	1	9	176	14	19.6	12.6	1	4	117	9	29.3	13.0	1	6	121	11	20.2	11.0
بني مسعود	1	6	35	13	5.8	2.7	0	0	0	0	0.0	0.0	0	0	0	0	0.0	0.0
عين شمس	2	12	227	25	18.9	9.1	2	5	88	14	17.6	6.3	1	3	48	18	16.0	2.7

تعليم إناث (القطاع الحكومي) *

تابع جدول (20)

المحافظة أو المركز	إبتدائي						متوسط						ثانوي					
	عـدد						عـدد						عـدد					
	المدارس	الفصول	الطالبات	المعلمات	متوسط كثافة الطالبات	متوسط الطالبات لكل معلمة	المدارس	الفصول	الطالبات	المعلمات	متوسط كثافة الطالبات	متوسط الطالبات لكل معلمة	المدارس	الفصول	الطالبات	المعلمات	متوسط كثافة الطالبات	متوسط الطالبات لكل معلمة
الريان	1	6	85	14	14.2	6.1	1	3	52	11	17.3	4.7	1	6	121	18	20.2	6.7
القفيف	2	12	66	17	5.5	3.9	0	0	0	0	0.0	0.0	0	0	0	0	0.0	0.0
محافظة خليص	32	203	2593	381	12.8	6.8	21	73	1262	248	17.3	5.1	13	59	1191	251	20.2	4.7
خليص	10	75	1396	155	18.6	9.0	8	31	644	100	20.8	6.4	7	30	662	122	22.1	5.4
الظبيه والجمعه	5	29	194	45	6.7	4.3	3	9	96	29	10.7	3.3	1	5	91	17	18.2	5.4
وادي قديد	3	18	189	32	10.5	5.9	2	6	99	20	16.5	5.0	1	5	92	19	18.4	4.8
ام الجرم	1	6	104	14	17.3	7.4	1	3	59	13	19.7	4.5	1	5	98	22	19.6	4.5
الخوار	2	12	145	28	12.1	5.2	1	3	56	18	18.7	3.1	1	5	52	23	10.4	2.3
البرزه	4	24	269	45	11.2	6.0	1	6	151	12	25.2	12.6	1	5	129	21	25.8	6.1
ستاره	4	23	126	32	5.5	3.9	2	6	70	23	11.7	3.0	1	4	67	27	16.8	2.5
حشاش	1	4	18	5	4.5	3.6	1	3	13	10	4.3	1.3	0	0	0	0	0.0	0.0
السهم	1	6	70	15	11.7	4.7	1	3	33	11	11.0	3.0	0	0	0	0	0.0	0.0
النخيل	1	6	82	10	13.7	8.2	1	3	41	12	13.7	3.4	0	0	0	0	0.0	0.0
محافظة الكامل	18	103	897	222	8.7	4.0	12	36	499	104	13.9	4.8	6	27	487	89	18.0	5.5
الكامل	9	51	508	122	10.0	4.2	6	18	296	50	16.4	5.9	4	19	355	56	18.7	6.3
الغريف	4	22	104	43	4.7	2.4	2	6	60	19	10.0	3.2	1	5	77	21	15.4	3.7
الحرة	2	12	93	21	7.8	4.4	1	3	37	8	12.3	4.6	1	3	55	12	18.3	4.6
شمنصير	2	12	126	26	10.5	4.8	2	6	69	19	11.5	3.6	0	0	0	0	0.0	0.0
الحنو	1	6	66	10	11.0	6.6	1	3	37	8	12.3	4.6	0	0	0	0	0.0	0.0
محافظة الخرمة	21	147	2198	312	15.0	7.0	10	51	1159	133	22.7	8.7	8	42	1030	154	24.5	6.7
الخرمة	15	108	1686	242	15.6	7.0	7	39	899	101	23.1	8.9	5	30	804	103	26.8	7.8
ابومروه	1	6	76	10	12.7	7.6	1	3	41	8	13.7	5.1	1	3	36	15	12.0	2.4

تعليم إناث (القطاع الحكومي) *

تابع جدول (20)

المحافظة أو المركز	إبتدائي						متوسط						ثانوي					
	عـدد						عـدد						عـدد					
	المدارس	الفصول	الطالبات	المعلمات	متوسط كثافة الطالبات	متوسط الطالبات لكل معلمة	المدارس	الفصول	الطالبات	المعلمات	متوسط كثافة الطالبات	متوسط الطالبات لكل معلمة	المدارس	الفصول	الطالبات	المعلمات	متوسط كثافة الطالبات	متوسط الطالبات لكل معلمة
الغريف	4	28	399	52	14.3	7.7	1	6	167	8	27.8	20.9	1	6	165	25	27.5	6.6
ظليم	1	5	37	8	7.4	4.6	1	3	52	16	17.3	3.3	1	3	25	11	8.3	2.3
محافظة رنيه	23	169	2920	351	17.3	8.3	13	59	1437	161	24.4	8.9	6	39	1059	117	27.2	9.1
رنيه	15	121	2127	247	17.6	8.6	9	44	1057	116	24.0	9.1	4	29	852	79	29.4	10.8
العويله	1	7	128	13	18.3	9.8	1	3	74	13	24.7	5.7	0	0	0	0	0.0	0.0
الاملح	3	18	323	45	17.9	7.2	1	6	167	10	27.8	16.7	1	5	131	19	26.2	6.9
الغافه	2	11	115	23	10.5	5.0	0	0	0	0	0.0	0.0	0	0	0	0	0.0	0.0
العفيريه	1	6	165	17	27.5	9.7	1	3	102	10	34.0	10.2	1	5	76	19	15.2	4.0
خدان	1	6	62	6	10.3	10.3	1	3	37	12	12.3	3.1	0	0	0	0	0.0	0.0
محافظة تربه	21	134	2551	276	19.0	9.2	14	54	1275	146	23.6	8.7	10	48	1098	151	22.9	7.3
تربه	12	84	1717	187	20.4	9.2	7	32	783	91	24.5	8.6	6	28	785	95	28.0	8.3
القوامه	1	5	34	5	6.8	6.8	1	1	14	6	14.0	2.3	0	0	0	0	0.0	0.0
الحشرج	1	6	140	12	23.3	11.7	1	3	75	8	25.0	9.4	1	5	61	14	12.2	4.4
شعر	1	6	154	14	25.7	11.0	1	4	88	6	22.0	14.7	1	5	72	12	14.4	6.0
العصله	1	5	21	8	4.2	2.6	0	0	0	0	0.0	0.0	0	0	0	0	0.0	0.0
العرقين	1	6	149	10	24.8	14.9	1	3	73	9	24.3	8.1	1	5	59	14	11.8	4.2
العلبه	1	6	90	12	15.0	7.5	1	3	48	8	16.0	6.0	0	0	0	0	0.0	0.0
الخالديه	2	10	154	16	15.4	9.6	1	3	58	7	19.3	8.3	0	0	0	0	0.0	0.0
العلاوة	1	6	92	12	15.3	7.7	1	5	136	11	27.2	12.4	1	5	121	16	24.2	7.6
محافظة بحرة	25	236	4936	403	20.9	12.2	12	83	2160	197	26.0	11.0	7	37	1595	136	43.1	11.7
بحرة	13	165	3834	288	23.2	13.3	7	68	1885	157	27.7	12.0	5	30	1502	116	50.1	12.9
الشعيبه	3	18	352	28	19.6	12.6	3	9	145	23	16.1	6.3	2	7	93	20	13.3	4.7

تعليم إناث (القطاع الحكومي) *

تابع جدول (20)

المحافظة أو المركز	إبتدائي						متوسط						ثانوي					
	عـدد						عـدد						عـدد					
	المدارس	الفصول	الطالبات	المعلمات	متوسط كثافة الطالبات	متوسط الطالبات لكل معلمة	المدارس	الفصول	الطالبات	المعلمات	متوسط كثافة الطالبات	متوسط الطالبات لكل معلمة	المدارس	الفصول	الطالبات	المعلمات	متوسط كثافة الطالبات	متوسط الطالبات لكل معلمة
دفاق	3	19	278	30	14.6	9.3	1	3	65	7	21.7	9.3	0	0	0	0	0.0	0.0
البيضاء	2	11	85	18	7.7	4.7	0	0	0	0	0.0	0.0	0	0	0	0	0.0	0.0
أم الراكه	4	23	387	39	16.8	9.9	1	3	65	10	21.7	6.5	0	0	0	0	0.0	0.0
محافظة المويه	26	150	2198	309	14.7	7.1	14	53	1055	148	19.9	7.1	6	34	846	114	24.9	7.4
المويه	3	22	442	48	20.1	9.2	2	11	228	29	20.7	7.9	1	9	222	22	24.7	10.1
ظلم	4	22	314	43	14.3	7.3	1	4	142	7	35.5	20.3	1	5	132	20	26.4	6.6
رضوان	2	9	177	23	19.7	7.7	1	3	95	9	31.7	10.6	1	5	80	16	16.0	5.0
الحفر	2	15	388	34	25.9	11.4	2	7	183	17	26.1	10.8	1	5	112	19	22.4	5.9
دغيبجه	1	6	92	12	15.3	7.7	1	3	41	10	13.7	4.1	1	7	251	23	35.9	10.9
الراغيه	2	10	70	21	7.0	3.3	1	3	25	6	8.3	4.2	0	0	0	0	0.0	0.0
مران	1	6	174	13	29.0	13.4	1	4	84	18	21.0	4.7	0	0	0	0	0.0	0.0
البحره	3	16	97	26	6.1	3.7	1	3	21	11	7.0	1.9	0	0	0	0	0.0	0.0
الرفايع	1	6	19	11	3.2	1.7	1	3	20	9	6.7	2.2	0	0	0	0	0.0	0.0
الرويليه الصهلوج	1	5	19	10	3.8	1.9	0	0	0	0	0.0	0.0	0	0	0	0	0.0	0.0
ام الدوم	3	18	315	37	17.5	8.5	1	6	157	16	26.2	9.8	0	0	0	0	0.0	0.0
الركنه	1	4	13	11	3.3	1.2	0	0	0	0	0.0	0.0	0	0	0	0	0.0	0.0
المزيرعه	1	6	41	12	6.8	3.4	1	3	37	7	12.3	5.3	1	3	49	14	16.3	3.5
النصانف	1	5	37	8	7.4	4.6	1	3	22	9	7.3	2.4	0	0	0	0	0.0	0.0
محافظة ميسان	47	260	2011	471	7.7	4.3	30	94	997	280	10.6	3.6	14	67	953	232	14.2	4.1
ميسان	13	71	475	131	6.7	3.6	8	24	199	79	8.3	2.5	2	9	173	34	19.2	5.1
بني سعد	10	49	269	84	5.5	3.2	7	21	141	66	6.7	2.1	4	16	128	66	8.0	1.9
القريع بني مالك	7	41	243	74	5.9	3.3	5	15	129	41	8.6	3.1	2	9	124	27	13.8	4.6

تعليم إناث (القطاع الحكومي) *

تابع جدول (20)

المحافظة أو المركز	إبتدائي						متوسط						ثانوي					
	عـدد						عـدد						عـدد					
	المدارس	الفصول	الطالبات	المعلمات	متوسط كثافة الطالبات	متوسط الطالبات لكل معلمة	المدارس	الفصول	الطالبات	المعلمات	متوسط كثافة الطالبات	متوسط الطالبات لكل معلمة	المدارس	الفصول	الطالبات	المعلمات	متوسط كثافة الطالبات	متوسط الطالبات لكل معلمة
ثقيف	5	27	242	54	9.0	4.5	3	11	120	28	10.9	4.3	2	10	120	40	12.0	3.0
حداد بني مالك	8	47	480	89	10.2	5.4	5	17	247	48	14.5	5.1	2	13	246	37	18.9	6.6
ابوراكه	2	14	226	20	16.1	11.3	1	3	86	9	28.7	9.6	1	5	83	13	16.6	6.4
الصور	2	11	76	19	6.9	4.0	1	3	75	9	25.0	8.3	1	5	79	15	15.8	5.3
محافظة العرضيات	50	311	3424	607	11.0	5.6	20	76	1559	191	20.5	8.2	10	58	1484	199	25.6	7.5
العرضيه الشماليه	26	163	2102	320	12.9	6.6	11	44	954	111	21.7	8.6	5	32	894	113	27.9	7.9
العرضيه الجنوبية	24	148	1322	287	8.9	4.6	9	32	605	80	18.9	7.6	5	26	590	86	22.7	6.9
محافظة أضم	34	228	2716	446	11.9	6.1	24	81	1489	202	18.4	7.4	16	76	1369	214	18.0	6.4
أضم	15	104	1185	200	11.4	5.9	10	35	649	82	18.5	7.9	6	32	586	93	18.3	6.3
سوق العين	5	32	452	65	14.1	7.0	5	17	220	40	12.9	5.5	3	10	160	29	16.0	5.5
الجائزه	9	62	829	119	13.4	7.0	7	23	478	67	20.8	7.1	5	26	504	62	19.4	8.1
المرقبان	2	12	45	21	3.8	2.1	1	3	37	6	12.3	6.2	1	3	31	14	10.3	2.2
حقال	3	18	205	41	11.4	5.0	1	3	105	7	35.0	15.0	1	5	88	16	17.6	5.5
الجملة	1088	11490	258511	22715	22.5	11.4	639	4815	128296	12752	26.6	10.1	468	3719	117541	13074	31.6	9.0

* يشمل التعليم العام + تحفيظ القرآن الكريم

تعليم إناث (القطاع الأهلي) *

جدول (21)

المحافظة أو المركز	إبتدائي						متوسط						ثانوي					
	عـدد						عـدد						عـدد					
	المدارس	الفصول	الطالبات	المعلمات	متوسط كثافة الطالبات	متوسط الطالبات لكل معلمة	المدارس	الفصول	الطالبات	المعلمات	متوسط كثافة الطالبات	متوسط الطالبات لكل معلمة	المدارس	الفصول	الطالبات	المعلمات	متوسط كثافة الطالبات	متوسط الطالبات لكل معلمة
محافظة مكة المكرمة	41	344	5730	586	16.7	9.8	23	99	1710	204	17.3	8.4	15	145	3323	296	22.9	11.2
مكة المكرمة	41	344	5730	586	16.7	9.8	23	99	1710	204	17.3	8.4	15	145	3323	296	22.9	11.2
محافظة جدة	230	2716	48523	3504	17.9	13.8	160	668	11407	1099	17.1	10.4	99	449	10586	1271	23.6	8.3
جدة	230	2716	48523	3504	17.9	13.8	160	668	11407	1099	17.1	10.4	99	449	10586	1271	23.6	8.3
محافظة الطائف	22	176	2701	319	15.3	8.5	16	51	737	106	14.5	7.0	11	111	2553	192	23.0	13.3
الطائف	21	165	2690	307	16.3	8.8	16	51	737	106	14.5	7.0	11	111	2553	192	23.0	13.3
الهدا	1	11	12	11	1.0	0.9	0	0	0	0	0.0	0.0	0	0	0	0	0.0	0.0
محافظة القنفذه	1	2	6	12	6.0	2.0	0	0	0	0	0.0	0.0	0	0	0	0	0.0	0.0
القنفذه	1	2	6	12	6.0	2.0	0	0	0	0	0.0	0.0	0	0	0	0	0.0	0.0
محافظة رابغ	3	35	435	91	12.4	4.8	2	9	96	21	10.7	4.6	2	1	57	19	57.0	3.0
رابغ	3	35	435	91	12.4	4.8	2	9	96	21	10.7	4.6	2	1	57	19	57.0	3.0
محافظة تربه	1	6	35	11	5.8	3.2	0	0	0	0	0.0	0.0	0	0	0	0	0.0	0.0
تربه	1	6	35	11	5.8	3.2	0	0	0	0	0.0	0.0	0	0	0	0	0.0	0.0
الجملة	298	3279	57436	4517	17.5	12.7	201	827	13950	1430	16.9	9.8	127	706	16519	1778	23.4	9.3

* يشمل التعليم العام + تحفيظ القرآن الكريم

تعليم آخر ذكور (القطاع الحكومي)

جدول (22)

المحافظة أو المركز	المعاهد						التعليم الخاص				أخرى **				
	عـدد						عـدد				عـدد				
	المعاهد	الفصول	الطلاب	المعلمين	متوسط كثافة الطلاب	متوسط الطلاب لكل معلم	المعاهد و المدارس *	الفصول	الطلاب	المعلمين ***	المدارس	الفصول	الطلاب	المعلمين	متوسط كثافة الطلاب
محافظة مكة المكرمة	3	65	1445	159	8.9	4.1	41	152	870	312	41	187	4876	7	26.1
مكة المكرمة	3	65	1445	159	8.9	4.1	41	152	870	312	41	187	4876	7	26.1
محافظة جدة	4	136	1808	269	10.3	6.2	67	277	1648	554	54	281	6616	69	23.5
جدة	4	136	1808	269	10.3	6.2	66	274	1640	551	52	272	6307	67	23.2
ثول	0	0	0	0	0.0	0.0	1	3	8	3	2	9	309	2	34.3
محافظة الطائف	3	53	890	96	15.8	8.6	49	177	657	225	32	84	3164	4	37.7
الطائف	3	53	890	96	15.8	8.6	32	142	606	201	24	69	2559	3	37.1
المحاني	0	0	0	0	0.0	0.0	1	2	4	1	1	2	2	0	1.0
السيل الكبير	0	0	0	0	0.0	0.0	2	2	3	2	0	0	0	0	0.0
عشيره	0	0	0	0	0.0	0.0	2	4	8	3	3	5	460	0	92.0
قياء	0	0	0	0	0.0	0.0	3	9	17	8	2	4	114	0	28.5
فيضة المسلح	0	0	0	0	0.0	0.0	0	0	0	0	1	3	23	0	7.7
شقصان	0	0	0	0	0.0	0.0	5	10	12	6	0	0	0	0	0.0
العطيف	0	0	0	0	0.0	0.0	1	2	2	1	1	1	6	1	6.0
وادي كلاخ	0	0	0	0	0.0	0.0	3	6	5	3	0	0	0	0	0.0
محافظة القنفذه	3	20	320	43	17.4	8.0	19	55	95	46	20	32	658	0	20.6
القنفذه	3	20	320	43	17.4	8.0	8	15	29	16	3	6	551	0	91.8
القوز	0	0	0	0	0.0	0.0	4	9	26	13	4	6	21	0	3.5
حلى	0	0	0	0	0.0	0.0	1	3	2	4	7	10	42	0	4.2
المظيلف	0	0	0	0	0.0	0.0	4	21	30	10	1	1	9	0	9.0
سبت الجاره	0	0	0	0	0.0	0.0	0	0	0	0	2	3	22	0	7.3
كنانه	0	0	0	0	0.0	0.0	0	0	0	0	1	1	6	0	6.0

تعليم آخر ذكور (القطاع الحكومي)

تابع جدول (22)

المحافظة أو المركز	المعاهد						التعليم الخاص				أخرى **				
	عـدد						عـدد				عـدد				
	المعاهد	الفصول	الطلاب	المعلمين	متوسط كثافة الطلاب	متوسط الطلاب لكل معلم	المعاهد و المدارس *	الفصول	الطلاب	*** المعلمين	المدارس	الفصول	الطلاب	المعلمين	متوسط كثافة الطلاب
احد بنى زيد	0	0	0	0	0.0	0.0	1	3	5	2	1	2	3	0	1.5
خميس حرب	0	0	0	0	0.0	0.0	1	4	3	1	1	3	4	0	1.3
محافظة الليث	1	7	113	34	16.1	3.3	13	23	58	24	19	36	526	10	14.6
الليث	1	7	113	34	16.1	3.3	6	12	33	17	3	17	275	9	16.2
غميقه	0	0	0	0	0.0	0.0	1	1	1	0	6	8	63	1	7.9
الشواق	0	0	0	0	0.0	0.0	5	9	22	7	3	3	28	0	9.3
مجمع الطرق	0	0	0	0	0.0	0.0	0	0	0	0	1	1	7	0	7.0
السعديه	0	0	0	0	0.0	0.0	0	0	0	0	2	1	14	0	14.0
جذم	0	0	0	0	0.0	0.0	0	0	0	0	1	1	3	0	3.0
حفار	0	0	0	0	0.0	0.0	1	1	2	0	3	5	136	0	27.2
محافظة رابغ	0	0	0	0	0.0	0.0	10	23	39	16	3	9	80	0	8.9
رابغ	0	0	0	0	0.0	0.0	4	11	21	7	2	7	69	0	9.9
حجر	0	0	0	0	0.0	0.0	1	4	4	1	1	2	11	0	5.5
مستوره	0	0	0	0	0.0	0.0	5	8	14	8	0	0	0	0	0.0
محافظة الجموم	0	0	0	0	0.0	0.0	2	7	44	12	6	8	246	0	30.8
الجموم	0	0	0	0	0.0	0.0	1	5	39	8	4	6	226	0	37.7
مدركه	0	0	0	0	0.0	0.0	1	2	5	4	0	0	0	0	0.0
رهاط	0	0	0	0	0.0	0.0	0	0	0	0	1	1	8	0	8.0
القفيف	0	0	0	0	0.0	0.0	0	0	0	0	1	1	12	0	12.0
محافظة خليص	0	0	0	0	0.0	0.0	6	17	30	14	1	1	6	0	6.0
خليص	0	0	0	0	0.0	0.0	5	16	29	14	0	0	0	0	0.0
الظبيه والجمعه	0	0	0	0	0.0	0.0	1	1	1	0	0	0	0	0	0.0

تعليم آخر ذكور (القطاع الحكومي)

تابع جدول (22)

المحافظة أو المركز	المعاهد					التعليم الخاص				أخرى **				
	عـدد					عـدد				عـدد				
	المعاهد	الفصول	الطلاب	المعلمين	متوسط كثافة الطلاب	المعاهد و المدارس*	الفصول	الطلاب	المعلمين ***	المدارس	الفصول	الطلاب	المعلمين	متوسط كثافة الطلاب
ام الجرم	0	0	0	0	0.0	0	0	0	0	1	1	6	0	6.0
محافظة الكامل	0	0	0	0	0.0	1	2	7	4	3	3	80	0	26.7
الكامل	0	0	0	0	0.0	0	0	0	0	3	3	80	0	26.7
شمنصير	0	0	0	0	0.0	1	2	7	4	0	0	0	0	0.0
محافظة الخرمة	0	0	0	0	0.0	7	22	48	15	7	9	502	1	55.8
الخرمة	0	0	0	0	0.0	4	14	39	11	5	8	419	1	52.4
الغريف	0	0	0	0	0.0	3	8	9	4	1	0	77	0	0.0
ظليم	0	0	0	0	0.0	0	0	0	0	1	1	6	0	6.0
محافظة رنيه	0	0	0	0	0.0	2	7	13	6	9	12	434	0	36.2
رنيه	0	0	0	0	0.0	2	7	13	6	7	10	420	0	42.0
الاملح	0	0	0	0	0.0	0	0	0	0	2	2	14	0	7.0
محافظة تربه	1	9	52	24	5.8	8	20	47	12	14	17	373	1	21.9
تربه	1	9	52	24	5.8	6	14	40	10	12	15	359	1	23.9
شعر	0	0	0	0	0.0	0	0	0	0	1	1	6	0	6.0
العصله	0	0	0	0	0.0	0	0	0	0	1	1	8	0	8.0
الخاليه	0	0	0	0	0.0	2	6	7	2	0	0	0	0	0.0
محافظة بحرة	0	0	0	0	0.0	3	12	63	18	5	12	511	0	42.6
بحرة	0	0	0	0	0.0	3	12	63	18	4	11	505	0	45.9
أم الراكه	0	0	0	0	0.0	0	0	0	0	1	1	6	0	6.0
محافظة المويه	0	0	0	0	0.0	7	13	26	10	2	4	83	0	20.8
المويه	0	0	0	0	0.0	2	3	11	4	1	3	75	0	25.0
ظلم	0	0	0	0	0.0	1	1	3	1	0	0	0	0	0.0

تعليم آخر ذكور (القطاع الحكومي)

تابع جدول (22)

المحافظة أو المركز	المعاهد						التعليم الخاص				أخرى **				
	عـدد						عـدد				عـدد				
	المعاهد	الفصول	الطلاب	المعلمين	متوسط كثافة الطلاب	متوسط الطلاب لكل معلم	المعاهد و المدارس*	الفصول	الطلاب	المعلمين***	المدارس	الفصول	الطلاب	المعلمين	متوسط كثافة الطلاب
الحفر	0	0	0	0	0.0	0.0	1	2	1	1	0	0	0	0	0.0
دغيجه	0	0	0	0	0.0	0.0	0	0	0	0	1	1	8	0	8.0
مران	0	0	0	0	0.0	0.0	1	5	7	2	0	0	0	0	0.0
النصانف	0	0	0	0	0.0	0.0	2	2	4	2	0	0	0	0	0.0
محافظة ميسان	0	0	0	0	0.0	0.0	17	25	35	17	6	17	548	40	32.2
ميسان	0	0	0	0	0.0	0.0	3	5	3	3	0	0	0	0	0.0
بني سعد	0	0	0	0	0.0	0.0	2	2	2	2	1	1	11	0	11.0
القريع بني مالك	0	0	0	0	0.0	0.0	1	2	2	1	1	1	6	0	6.0
ثقيف	0	0	0	0	0.0	0.0	1	2	5	1	1	12	514	40	42.8
حداد بني مالك	0	0	0	0	0.0	0.0	7	10	14	7	2	2	12	0	6.0
ابوراكه	0	0	0	0	0.0	0.0	1	2	6	1	1	1	5	0	5.0
الصور	0	0	0	0	0.0	0.0	2	2	3	2	0	0	0	0	0.0
محافظة العرضيات	0	0	0	0	0.0	0.0	11	27	51	27	5	11	93	2	8.5
العرضيه الشماليه	0	0	0	0	0.0	0.0	6	14	28	15	4	10	85	2	8.5
العرضيه الجنوبية	0	0	0	0	0.0	0.0	5	13	23	12	1	1	8	0	8.0
محافظة أضم	0	0	0	0	0.0	0.0	6	12	29	13	17	29	552	0	19.0
أضم	0	0	0	0	0.0	0.0	6	12	29	13	9	12	397	0	33.1
سوق العين	0	0	0	0	0.0	0.0	0	0	0	0	2	4	40	0	10.0
الجائزه	0	0	0	0	0.0	0.0	0	0	0	0	6	13	115	0	8.8
الجملة	15	290	4328	625	11.4	5.9	269	871	3760	1325	244	752	19348	134	25.7

* المدارس تمثل مدارس التعليم العام التي يتوفر بها فصول لتعليم ذو الاحتياجات الخاصة

** تشمل متوسط ليلي - ثانوي ليلي - تعليم كبار - مراكز تدريب

*** تمثل معلمي معاهد ذوي الاحتياجات الخاصة فقط

تعليم آخر إناث (القطاع الحكومي)

جدول (23)

المحافظة أو المركز	المعاهد						التعليم الخاص				أخرى **				
	عـدد						عـدد				عـدد				
	المعاهد	الفصول	الطالبات	المعلمات	متوسط كثافة الطالبات	متوسط الطالبات لكل معلمة	المعاهد و المدارس *	الفصول	الطالبات	المعلمات ***	المدارس	الفصول	الطالبات	المعلمات	متوسط كثافة الطالبات
محافظة مكة المكرمة	0	0	0	0	0.0	0.0	20	66	544	131	101	392	6280	653	16.0
مكة المكرمة	0	0	0	0	0.0	0.0	20	66	544	131	97	378	6109	633	16.2
جعرانه	0	0	0	0	0.0	0.0	0	0	0	0	2	8	130	13	16.3
البجيدي	0	0	0	0	0.0	0.0	0	0	0	0	2	6	41	7	6.8
محافظة جدة	0	0	0	0	0.0	0.0	24	97	675	298	153	564	8052	525	14.3
جدة	0	0	0	0	0.0	0.0	24	97	675	298	152	562	8019	525	14.3
ثول	0	0	0	0	0.0	0.0	0	0	0	0	1	2	33	0	16.5
محافظة الطائف	0	0	0	0	0.0	0.0	17	64	379	123	140	442	5347	542	12.1
الطائف	0	0	0	0	0.0	0.0	17	64	379	123	103	346	4351	441	12.6
الهدا	0	0	0	0	0.0	0.0	0	0	0	0	2	7	78	7	11.1
المحاني	0	0	0	0	0.0	0.0	0	0	0	0	1	1	5	2	5.0
السيل الكبير	0	0	0	0	0.0	0.0	0	0	0	0	2	5	74	7	14.8
الشفا	0	0	0	0	0.0	0.0	0	0	0	0	2	4	37	1	9.3
عشيره	0	0	0	0	0.0	0.0	0	0	0	0	2	7	109	8	15.6
السديره	0	0	0	0	0.0	0.0	0	0	0	0	9	24	224	34	9.3
الفيصليه	0	0	0	0	0.0	0.0	0	0	0	0	1	3	59	0	19.7
قياء	0	0	0	0	0.0	0.0	0	0	0	0	7	15	162	15	10.8
الفريع	0	0	0	0	0.0	0.0	0	0	0	0	1	3	16	0	5.3
فيضة المسلح	0	0	0	0	0.0	0.0	0	0	0	0	1	2	17	1	8.5
شقصان	0	0	0	0	0.0	0.0	0	0	0	0	2	8	92	9	11.5
الحفاير	0	0	0	0	0.0	0.0	0	0	0	0	4	8	45	7	5.6
العطيف	0	0	0	0	0.0	0.0	0	0	0	0	1	3	24	4	8.0

تعليم آخر إناث (القطاع الحكومي)

تابع جدول (23)

المحافظة أو المركز	المعاهد						التعليم الخاص				أخرى **				
	عـدد						عـدد				عـدد				
	المعاهد	الفصول	الطالبات	المعلمات	متوسط كثافة الطالبات	متوسط الطالبات لكل معلمة	* المعاهد و المدارس	الفصول	الطالبات	*** المعلمات	المدارس	الفصول	الطالبات	المعلمات	متوسط كثافة الطالبات
وادي كلاخ	0	0	0	0	0.0	0.0	0	0	0	0	1	4	43	5	10.8
دغبج	0	0	0	0	0.0	0.0	0	0	0	0	1	2	11	1	5.5
محافظة القنفذه	0	0	0	0	0.0	0.0	12	23	56	23	25	100	1779	211	17.8
القنفذه	0	0	0	0	0.0	0.0	5	10	24	9	2	9	211	29	23.4
القوز	0	0	0	0	0.0	0.0	4	6	13	7	5	22	400	52	18.2
حلى	0	0	0	0	0.0	0.0	1	1	5	2	5	18	374	37	20.8
المظيلف	0	0	0	0	0.0	0.0	2	6	14	5	3	13	255	26	19.6
سبت الجاره	0	0	0	0	0.0	0.0	0	0	0	0	1	2	35	5	17.5
ثلاثاء الخرم	0	0	0	0	0.0	0.0	0	0	0	0	1	5	45	4	9.0
دوقة	0	0	0	0	0.0	0.0	0	0	0	0	3	13	177	25	13.6
احد بنى زيد	0	0	0	0	0.0	0.0	0	0	0	0	3	11	200	23	18.2
خميس حرب	0	0	0	0	0.0	0.0	0	0	0	0	2	7	82	10	11.7
محافظة الليث	0	0	0	0	0.0	0.0	4	8	17	9	39	98	1333	127	13.6
الليث	0	0	0	0	0.0	0.0	3	6	13	6	6	21	417	41	19.9
غميقه	0	0	0	0	0.0	0.0	0	0	0	0	10	22	286	27	13.0
الشواق	0	0	0	0	0.0	0.0	1	2	4	3	9	24	326	27	13.6
يلملم	0	0	0	0	0.0	0.0	0	0	0	0	1	2	17	2	8.5
مجمع الطرق	0	0	0	0	0.0	0.0	0	0	0	0	3	10	94	15	9.4
السعديه	0	0	0	0	0.0	0.0	0	0	0	0	2	4	42	2	10.5
بني يزيد	0	0	0	0	0.0	0.0	0	0	0	0	4	9	107	4	11.9
سعيا	0	0	0	0	0.0	0.0	0	0	0	0	1	1	5	0	5.0
حفار	0	0	0	0	0.0	0.0	0	0	0	0	3	5	39	9	7.8

تعليم آخر إناث (القطاع الحكومي)

تابع جدول (23)

المحافظة أو المركز	المعاهد						التعليم الخاص				أخرى **				
	عـدد				متوسط كثافة الطالبات	متوسط الطالبات لكل معلمة	عـدد				عـدد				
	المعاهد	الفصول	الطالبات	المعلمات			المعاهد و المدارس *	الفصول	الطالبات	المعلمات ***	المدارس	الفصول	الطالبات	المعلمات	متوسط كثافة الطالبات
محافظة رابغ	0	0	0	0	0.0	0.0	2	4	11	6	3	23	354	28	15.4
رابغ	0	0	0	0	0.0	0.0	2	4	11	6	3	23	354	28	15.4
محافظة الجموم	0	0	0	0	0.0	0.0	0	0	0	0	20	43	484	49	11.3
الجموم	0	0	0	0	0.0	0.0	0	0	0	0	9	20	246	28	12.3
عسفان	0	0	0	0	0.0	0.0	0	0	0	0	3	7	80	8	11.4
مدركه	0	0	0	0	0.0	0.0	0	0	0	0	4	6	76	5	12.7
هدى الشام	0	0	0	0	0.0	0.0	0	0	0	0	2	6	59	7	9.8
رهاط	0	0	0	0	0.0	0.0	0	0	0	0	1	2	17	0	8.5
القفيف	0	0	0	0	0.0	0.0	0	0	0	0	1	2	6	1	3.0
محافظة خليص	0	0	0	0	0.0	0.0	2	4	10	4	8	22	216	16	9.8
خليص	0	0	0	0	0.0	0.0	1	3	8	4	4	13	126	10	9.7
الظبيه والجمعه	0	0	0	0	0.0	0.0	1	1	2	0	0	0	0	0	0.0
ام الجرم	0	0	0	0	0.0	0.0	0	0	0	0	1	3	43	3	14.3
البرزه	0	0	0	0	0.0	0.0	0	0	0	0	3	6	47	3	7.8
محافظة الكامل	0	0	0	0	0.0	0.0	0	0	0	0	5	13	143	15	11.0
الكامل	0	0	0	0	0.0	0.0	0	0	0	0	3	7	81	8	11.6
الغريف	0	0	0	0	0.0	0.0	0	0	0	0	1	3	42	3	14.0
الحرة	0	0	0	0	0.0	0.0	0	0	0	0	1	3	20	4	6.7
محافظة الخرمة	0	0	0	0	0.0	0.0	2	3	5	0	23	66	719	90	10.9
الخرمة	0	0	0	0	0.0	0.0	2	3	5	0	18	50	603	72	12.1
ابومروه	0	0	0	0	0.0	0.0	0	0	0	0	1	3	12	2	4.0
الغريف	0	0	0	0	0.0	0.0	0	0	0	0	3	9	95	15	10.6

تعليم آخر إناث (القطاع الحكومي)

تابع جدول (23)

المحافظة أو المركز	المعاهد						التعليم الخاص				أخرى **				
	عـدد				متوسط كثافة الطالبات	متوسط الطالبات لكل معلمة	عـدد				عـدد				
	المعاهد	الفصول	الطالبات	المعلمات			المعاهد و المدارس *	الفصول	الطالبات	*** المعلمات	المدارس	الفصول	الطالبات	المعلمات	متوسط كثافة الطالبات
ظليم	0	0	0	0	0.0	0.0	0	0	0	0	1	4	9	1	2.3
محافظة رنيه	0	0	0	0	0.0	0.0	2	3	4	0	24	71	743	68	10.5
رنيه	0	0	0	0	0.0	0.0	2	3	4	0	16	46	532	48	11.6
العويله	0	0	0	0	0.0	0.0	0	0	0	0	1	3	18	2	6.0
الاملح	0	0	0	0	0.0	0.0	0	0	0	0	4	15	133	15	8.9
الغافه	0	0	0	0	0.0	0.0	0	0	0	0	1	2	11	0	5.5
العفيريه	0	0	0	0	0.0	0.0	0	0	0	0	1	3	42	2	14.0
خدان	0	0	0	0	0.0	0.0	0	0	0	0	1	2	7	1	3.5
محافظة تربه	0	0	0	0	0.0	0.0	0	0	0	0	19	42	281	49	6.7
تربه	0	0	0	0	0.0	0.0	0	0	0	0	11	25	186	33	7.4
الحشرج	0	0	0	0	0.0	0.0	0	0	0	0	1	1	5	0	5.0
شعر	0	0	0	0	0.0	0.0	0	0	0	0	1	3	23	4	7.7
العصله	0	0	0	0	0.0	0.0	0	0	0	0	1	2	11	0	5.5
العرقين	0	0	0	0	0.0	0.0	0	0	0	0	2	4	19	3	4.8
العلبه	0	0	0	0	0.0	0.0	0	0	0	0	1	1	6	0	6.0
الخالديه	0	0	0	0	0.0	0.0	0	0	0	0	1	3	18	4	6.0
العلاوة	0	0	0	0	0.0	0.0	0	0	0	0	1	3	13	5	4.3
محافظة بحرة	0	0	0	0	0.0	0.0	1	1	2	1	11	38	423	57	11.1
بحرة	0	0	0	0	0.0	0.0	1	1	2	1	8	30	357	49	11.9
دفاق	0	0	0	0	0.0	0.0	0	0	0	0	1	2	15	3	7.5
أم الراكه	0	0	0	0	0.0	0.0	0	0	0	0	2	6	51	5	8.5
محافظة المويه	0	0	0	0	0.0	0.0	1	1	2	1	27	66	667	75	10.1

تعليم آخر إناث (القطاع الحكومي)

تابع جدول (23)

المحافظة أو المركز	المعاهد						التعليم الخاص				أخرى **				
	عـدد						عـدد				عـدد				
	المعاهد	الفصول	الطالبات	المعلمات	متوسط كثافة الطالبات	متوسط الطالبات لكل معلمة	المعاهد و المدارس *	الفصول	الطالبات	*** المعلمات	المدارس	الفصول	الطالبات	المعلمات	متوسط كثافة الطالبات
المويه	0	0	0	0	0.0	0.0	1	1	2	1	3	11	105	21	9.5
ظلم	0	0	0	0	0.0	0.0	0	0	0	0	3	11	95	7	8.6
رضوان	0	0	0	0	0.0	0.0	0	0	0	0	3	7	40	10	5.7
الحفر	0	0	0	0	0.0	0.0	0	0	0	0	5	12	164	15	13.7
الراغيه	0	0	0	0	0.0	0.0	0	0	0	0	1	1	7	0	7.0
مران	0	0	0	0	0.0	0.0	0	0	0	0	2	6	69	10	11.5
الرفايع	0	0	0	0	0.0	0.0	0	0	0	0	1	1	6	0	6.0
الرويليه الصهلوج	0	0	0	0	0.0	0.0	0	0	0	0	2	5	13	1	2.6
ام الدوم	0	0	0	0	0.0	0.0	0	0	0	0	3	7	117	11	16.7
الركنه	0	0	0	0	0.0	0.0	0	0	0	0	2	3	34	0	11.3
العوالي	0	0	0	0	0.0	0.0	0	0	0	0	1	1	8	0	8.0
المزيرعه	0	0	0	0	0.0	0.0	0	0	0	0	1	1	9	0	9.0
محافظة ميسان	0	0	0	0	0.0	0.0	1	1	5	1	22	42	438	49	10.4
ميسان	0	0	0	0	0.0	0.0	0	0	0	0	3	7	65	8	9.3
بني سعد	0	0	0	0	0.0	0.0	0	0	0	0	2	9	83	7	9.2
القريع بني مالك	0	0	0	0	0.0	0.0	0	0	0	0	1	1	9	2	9.0
ثقيف	0	0	0	0	0.0	0.0	0	0	0	0	4	6	72	11	12.0
حداد بني مالك	0	0	0	0	0.0	0.0	1	1	5	1	6	9	107	16	11.9
ابوراكه	0	0	0	0	0.0	0.0	0	0	0	0	6	10	102	5	10.2
محافظة العرضيات	0	0	0	0	0.0	0.0	4	7	20	6	9	25	441	46	17.6
العرضيه الشماليه	0	0	0	0	0.0	0.0	1	1	6	2	5	14	273	30	19.5
العرضيه الجنوبية	0	0	0	0	0.0	0.0	3	6	14	4	4	11	168	16	15.3

تعليم آخر إناث (القطاع الحكومي)

تابع جدول (23)

المحافظة أو المركز	المعاهد						التعليم الخاص				أخرى **				
	عـدد				متوسط كثافة الطالبات	متوسط الطالبات لكل معلمة	عـدد				عـدد				
	المعاهد	الفصول	الطالبات	المعلمات			المعاهد و المدارس*	الفصول	الطالبات	المعلمات ***	المدارس	الفصول	الطالبات	المعلمات	متوسط كثافة الطالبات
محافظة أضم	0	0	0	0	0.0	0.0	6	11	29	11	18	41	546	64	13.3
أضم	0	0	0	0	0.0	0.0	3	8	18	7	7	17	280	32	16.5
سوق العين	0	0	0	0	0.0	0.0	2	2	7	3	4	11	82	15	7.5
الجائزه	0	0	0	0	0.0	0.0	1	1	4	1	7	13	184	17	14.2
الجملة	0	0	0	0	0.0	0.0	98	293	1759	614	647	2088	28246	2664	13.5

* المدارس تمثل مدارس التعليم العام التي يتوفر بها فصول لتعليم ذو الاحتياجات الخاصة

** تشمل رياض الأطفال - محو الأمية - مراكز التدريب

*** تمثل معلمات معاهد ذوي الاحتياجات الخاصة فقط

تعليم آخر ذكور / إناث (القطاع الأهلي)

جدول (24)

المحافظة أو المركز	أخرى ذكور						أخرى إناث					
	عـدد						عـدد					
	المدارس	الفصول	الطلاب	المعلمين	متوسط كثافة الطلاب	متوسط الطلاب لكل معلم	المدارس	الفصول	الطالبات	المعلمات	متوسط كثافة الطالبات	متوسط الطالبات لكل معلمة
محافظة مكة المكرمة	11	28	2506	36	89.5	69.6	49	276	4286	331	15.5	12.9
مكة المكرمة	11	28	2506	36	89.5	69.6	49	276	4286	331	15.5	12.9
محافظة جدة	13	124	2796	0	22.5	0.0	259	1438	19924	1521	13.9	13.1
جدة	13	124	2796	0	22.5	0.0	259	1438	19924	1521	13.9	13.1
محافظة الطائف	2	3	446	0	148.7	0.0	23	131	1679	153	12.8	11.0
الطائف	2	3	446	0	148.7	0.0	23	131	1679	153	12.8	11.0
محافظة القنفذه	0	0	0	0	0.0	0.0	1	5	80	4	16.0	20.0
القنفذه	0	0	0	0	0.0	0.0	1	5	80	4	16.0	20.0
محافظة الليث	0	0	0	0	0.0	0.0	1	4	45	5	11.3	9.0
الليث	0	0	0	0	0.0	0.0	1	4	45	5	11.3	9.0
محافظة رابغ	1	3	77	1	25.7	77.0	3	17	160	11	9.4	14.5
رابغ	1	3	77	1	25.7	77.0	3	17	160	11	9.4	14.5
محافظة الجموم	0	0	0	0	0.0	0.0	1	7	169	9	24.1	18.8
الجموم	0	0	0	0	0.0	0.0	1	7	169	9	24.1	18.8
الجملة	27	158	5825	37	36.9	157.4	337	1878	26343	2034	14.0	13.0

مراكز الرعاية الصحية الأولية الحكومية والمستوصفات الأهلية ومراكز الهلال الأحمر

جدول (25)

المحافظة أو المركز	إجمالي عدد السكان	حكومية		أهلية		عدد مراكز الهلال الأحمر	إجمالي عدد الأطباء
		عدد مراكز الرعاية الأولية	عدد الأطباء	عدد المستوصفات	عدد الأطباء		
مكة المكرمة	1578722	46	283	114	888	13	1171
مكة المكرمة	1547843	38	264	114	888	13	1152
المضيق	675	1	1	0	0	0	1
الزيمه	4826	1	3	0	0	0	3
جعرانه	17539	2	8	0	0	0	8
البجيدي	5706	2	5	0	0	0	5
بني عمير	1692	2	2	0	0	0	2
محافظة جدة	3456259	47	413	372	2906	17	3319
جدة	3438416	46	406	372	2906	16	3312
ثول	17843	1	7	0	0	1	7
محافظة الطائف	884597	52	275	71	433	12	708
الطائف	786765	30	205	68	433	7	638
الهدا	14604	2	6	0	0	1	6
المحاني	6748	2	8	0	0	0	8
السيل الكبير	8646	1	9	0	0	1	9
الشفا	8242	3	7	0	0	0	7
عشيره	12871	1	6	1	0	1	6
السديره	17141	4	6	0	0	0	6
الفيصليه	1250	1	1	0	0	0	1
قياء	14858	1	11	1	0	1	11
الفريع	1182	1	1	0	0	0	1
آل مشعان	222	1	1	0	0	0	1
فيضة المسلح	1431	1	0	0	0	0	0
شقصان	3173	1	3	0	0	0	3
الحفاير	3694	1	2	0	0	0	2

مراكز الرعاية الصحية الأولية الحكومية والمستوصفات الأهلية ومراكز الهلال الأحمر

تابع جدول (25)

المحافظة أو المركز	إجمالي عدد السكان	حكومية		أهلية		عدد مراكز الهلال الأحمر	إجمالي عدد الأطباء
		عدد مراكز الرعاية الأولية	عدد الأطباء	عدد المستوصفات	عدد الأطباء		
العطيف	2741	1	5	1	0	1	5
وادي كلاخ	111	1	4	0	0	0	4
محافظة القنفذه	195269	17	61	13	81	3	142
القنفذه	24512	1	9	4	28	1	37
القوز	48274	4	12	5	26	1	38
حلى	30464	4	13	2	18	0	31
المظيلف	38411	1	9	2	9	1	18
سبت الجاره	11593	1	2	0	0	0	2
ثلاثاء الخرم	3601	1	4	0	0	0	4
دوقة	11391	2	4	0	0	0	4
كنانه	6390	1	2	0	0	0	2
احد بنى زيد	19461	1	5	0	0	0	5
خميس حرب	714	1	1	0	0	0	1
محافظة الليث	80818	12	37	1	5	3	42
الليث	18796	1	5	1	5	1	10
غميقه	13341	2	7	0	0	0	7
الشواق	19743	2	7	0	0	1	7
يلملم	3545	1	4	0	0	0	4
مجمع الطرق	7037	1	2	0	0	0	2
السعديه	5496	2	5	0	0	0	5
بني يزيد	4573	1	3	0	0	0	3
جذم	4635	1	1	0	0	0	1
سعيا	1417	1	3	0	0	1	3
محافظة رابغ	92072	10	45	6	40	3	85
رابغ	55573	2	12	6	40	2	52

مراكز الرعاية الصحية الأولية الحكومية والمستوصفات الأهلية ومراكز الهلال الأحمر

تابع جدول (25)

المحافظة أو المركز	إجمالي عدد السكان	حكومية		أهلية		عدد مراكز الهلال الأحمر	إجمالي عدد الأطباء
		عدد مراكز الرعاية الأولية	عدد الأطباء	عدد المستوصفات	عدد الأطباء		
حجر	8857	2	9	0	0	0	9
مستوره	7758	1	5	0	0	1	5
النويبع	2891	1	4	0	0	0	4
القضيمه	12452	2	7	0	0	0	7
الابواء	4541	1	5	0	0	0	5
مغينيه	0	1	3	0	0	0	3
محافظة الجموم	92222	13	42	6	45	2	87
الجموم	49340	4	20	3	24	1	44
عسفان	14349	2	7	2	18	1	25
مدركه	7705	1	4	1	3	0	7
هدى الشام	6175	1	2	0	0	0	2
رهاط	3864	1	3	0	0	0	3
بني مسعود	882	1	1	0	0	0	1
عين شمس	5855	1	3	0	0	0	3
الريان	2026	1	1	0	0	0	1
القفيف	2026	1	1	0	0	0	1
محافظة خليص	56687	9	28	3	26	2	54
خليص	28803	3	16	3	26	0	42
الظبيه والجمعه	6267	1	2	0	0	0	2
وادي قديد	5144	1	1	0	0	1	1
ام الجرم	3823	1	3	0	0	0	3
الخوار	2942	1	3	0	0	0	3
البرزه	6338	1	2	0	0	0	2
ستاره	2583	1	1	0	0	1	1
محافظة الكامل	21419	10	13	0	0	1	13

مراكز الرعاية الصحية الأولية الحكومية والمستوصفات الأهلية ومراكز الهلال الأحمر

تابع جدول (25)

المحافظة أو المركز	إجمالي عدد السكان	حكومية		أهلية		عدد مراكز الهلال الأحمر	إجمالي عدد الأطباء
		عدد مراكز الرعاية الأولية	عدد الأطباء	عدد المستوصفات	عدد الأطباء		
الكامل	12124	3	6	0	0	1	6
الغريف	4159	3	3	0	0	0	3
الحرة	2512	1	1	0	0	0	1
شمنصير	1908	2	2	0	0	0	2
الحنو	716	1	1	0	0	0	1
محافظة الخرمة	42223	4	13	2	17	1	30
الخرمة	34451	2	9	2	17	1	26
ابومروه	1730	1	1	0	0	0	1
الغريف	5557	1	3	0	0	0	3
محافظة رنيه	45942	6	16	5	14	1	30
رنيه	35384	3	11	5	14	1	25
العويله	1317	1	1	0	0	0	1
الاملح	5048	1	2	0	0	0	2
العفيريه	2084	1	2	0	0	0	2
محافظة تربه	43947	7	14	4	17	1	31
تربه	33287	2	7	4	17	1	24
الحشرج	2711	1	1	0	0	0	1
شعر	1018	1	1	0	0	0	1
العرقين	2443	1	1	0	0	0	1
العلبه	1405	1	1	0	0	0	1
العلاوة	0	1	3	0	0	0	3
محافظة بحرة	96646	5	42	0	0	2	42
بحرة	80307	3	35	0	0	1	35
الشعيبه	6100	1	4	0	0	1	4
أم الراكه	5574	1	3	0	0	0	3

مراكز الرعاية الصحية الأولية الحكومية والمستوصفات الأهلية ومراكز الهلال الأحمر

تابع جدول (25)

المحافظة أو المركز	إجمالي عدد السكان	حكومية		أهلية		عدد مراكز الهلال الأحمر	إجمالي عدد الأطباء
		عدد مراكز الرعاية الأولية	عدد الأطباء	عدد المستوصفات	عدد الأطباء		
محافظة المويه	40012	12	30	0	0	3	30
المويه	8703	1	7	0	0	1	7
ظلم	6106	1	4	0	0	1	4
رضوان	2879	1	5	0	0	1	5
الحفر	4376	3	3	0	0	0	3
مران	1377	1	1	0	0	0	1
البحره	1862	1	1	0	0	0	1
الرفايع	285	1	1	0	0	0	1
ام الدوم	8403	1	6	0	0	0	6
الركنه	570	1	1	0	0	0	1
النصانف	396	1	1	0	0	0	1
محافظة ميسان	63305	32	58	0	0	1	58
ميسان	16315	6	11	0	0	1	11
بني سعد	12128	11	19	0	0	0	19
القريع بني مالك	8997	5	9	0	0	0	9
ثقيف	6554	3	6	0	0	0	6
حداد بني مالك	11438	5	8	0	0	0	8
ابوراكه	6075	1	2	0	0	0	2
الصور	1798	1	3	0	0	0	3
محافظة العرضيات	77155	12	29	4	18	1	47
العرضيه الشماليه	42950	4	13	3	14	0	27
العرضيه الجنوبية	33851	8	16	1	4	1	20
محافظة أضم	47711	14	26	0	0	0	26
أضم	21346	5	9	0	0	0	9
سوق العين	6175	3	6	0	0	0	6

مراكز الرعاية الصحية الأولية الحكومية والمستوصفات الأهلية ومراكز الهلال الأحمر

تابع جدول (25)

المحافظة أو المركز	إجمالي عدد السكان	حكومية		أهلية		عدد مراكز الهلال الأحمر	إجمالي عدد الأطباء
		عدد مراكز الرعاية الأولية	عدد الأطباء	عدد المستوصفات	عدد الأطباء		
الجانزه	14261	3	6	0	0	0	6
المرقبان	2404	2	2	0	0	0	2
حقال	3525	1	3	0	0	0	3
الجملة	6915006	308	1425	601	4490	66	5915

عدد المدن والقرى التي يتوافر فيها خدمات زراعية وإجتماعية وإدارية وعامة

جدول (26)

المحافظة أو المركز	الخدمات الزراعية			الخدمات الإجتماعية								الخدمات الإدارية									الخدمات العامة									
	مديرية زراعية	فرع زراعي	صندوق تنمية زراعي	أحوال مدنية	أوقاف	مكتب عمل	مركز هيئة	كتابة عدل	محكمة	ضمان اجتماعي	خدمة اجتماعية	دفاع مدني	جوازات	مرور	مركز إداري	شرطة	بلدية	إدارة تعليم بنين	إدارة تعليم بنات	مكتب تربية بنات	مكتب تربية بنين	مياه عامة	كهرباء عامة	هاتف	هاتف نقال	شبكة إنترنت	مكتب بريد	مكتب برق	قائم بأعمال البريد	خدمة مصرفية	وكالة سفر	مكتبة عامة
محافظة مكة المكرمة	1	1	1	1	1	1	1	1	1	1	1	1	1	1	7	1	1	1	1	1	1	3	161	9	138	138	6	1	0	1	1	1
مكة المكرمة	1	1	1	1	1	1	1	1	1	1	1	1	1	1	1	1	1	1	0	1	1	1	56	2	47	47	1	1	0	1	1	1
المضيق	0	0	0	0	0	0	0	0	0	0	0	0	0	0	1	0	0	0	0	0	0	0	23	0	23	23	1	0	0	0	0	0
الزيمه	0	0	0	0	0	0	0	0	0	0	0	0	0	0	1	0	0	0	0	1	0	0	20	3	20	20	1	0	0	0	0	0
المطارفه	0	0	0	0	0	0	0	0	0	0	0	0	0	0	1	0	0	0	0	0	0	0	12	0	0	0	0	0	0	0	0	0
جعرانه	0	0	0	0	0	0	0	0	0	0	0	0	0	0	1	0	0	0	0	0	0	1	16	2	14	14	2	0	0	0	0	0
البجيدي	0	0	0	0	0	0	0	0	0	0	0	0	0	0	1	0	0	0	0	0	0	0	11	2	11	11	1	0	0	0	0	0
بني عمير	0	0	0	0	0	0	0	0	0	0	0	0	0	0	1	0	0	0	0	0	0	1	23	0	23	23	0	0	0	0	0	0
محافظة جدة	0	1	1	1	1	1	1	1	1	1	1	3	1	2	1	1	2	3	2	1	0	1	4	4	4	4	2	2	1	1	1	1
جدة	0	1	1	1	1	1	1	1	1	1	1	2	1	1	1	2	1	1	0	1	0	1	3	3	3	3	1	1	1	1	1	1
ثول	0	0	0	0	0	0	0	0	0	0	0	1	0	0	0	1	1	1	0	0	0	0	1	1	1	1	1	1	0	0	0	0
محافظة الطائف	1	0	1	1	4	1	7	1	4	1	7	13	5	2	17	13	6	1	1	2	0	3	561	89	506	506	10	18	2	3	1	2
الطائف	1	0	1	1	1	2	1	1	1	1	1	5	1	2	1	5	1	1	1	0	2	1	236	10	219	219	1	3	2	0	1	2
الهدا	0	0	0	0	0	1	0	0	0	0	0	1	0	1	1	0	0	0	0	0	1	1	28	7	28	28	1	1	0	0	1	0
المحاني	0	0	0	0	1	0	0	0	1	0	0	1	0	0	1	1	1	0	0	0	0	0	28	2	27	27	0	2	0	0	0	0
السيل الكبير	0	0	0	0	0	1	0	1	0	0	0	1	1	1	1	1	1	0	0	0	1	0	16	4	16	16	0	1	0	0	1	0
الشفا	0	0	0	0	1	0	0	0	0	0	2	1	0	0	1	1	1	0	0	0	0	0	95	7	65	65	0	1	0	0	0	0
عشيره	0	0	0	0	1	0	0	0	0	0	1	1	0	0	1	1	0	0	0	0	1	0	10	1	10	10	1	1	0	0	0	0
السديره	0	0	0	0	1	0	0	0	0	0	1	0	0	0	1	0	0	0	0	0	0	0	62	5	61	61	0	0	1	0	0	0

عدد المدن والقرى التي يتوافر فيها خدمات زراعية وإجتماعية وإدارية وعامة

تابع جدول (26)

المحافظة أو المركز	الخدمات الزراعية			الخدمات الإجتماعية								الخدمات الإدارية									الخدمات العامة									
	مديرية زراعية	فرع زراعي	صندوق تنمية زراعي	أحوال مدنية	أوقاف	مكتب عمل	مركز هيئة	كتابة عدل	محكمة	ضمان إجتماعي	خدمة إجتماعية	دفاع مدني	جوازات	مرور	مركز إداري	شرطة	بلدية	إدارة تعليم بنين	إدارة تعليم بنات	مكتب تربية بنات	مكتب تربية بنين	مياه عامة	كهرباء عامة	هاتف	هاتف نقال	شبكة إنترنت	مكتب بريد	مكتب برق	قائم بأعمال البريد	خدمة مصرفية	وكالة سفر	مكتبة عامة
الفيصليه	0	0	0	0	0	0	0	0	0	0	0	0	0	0	1	0	0	0	0	0	0	0	3	1	3	0	1	0	0	0	0	0
قياء	0	0	0	0	0	0	1	0	1	0	1	1	0	1	1	1	1	0	0	0	1	0	26	14	24	1	1	0	0	0	0	0
الفريع	0	0	0	0	0	0	0	0	0	0	0	0	0	0	0	1	0	0	0	0	0	1	13	1	13	1	1	0	0	0	0	0
آل مشعان	0	0	0	0	0	0	0	0	0	0	0	0	0	0	1	0	0	0	0	0	0	0	2	2	2	1	1	0	0	0	0	0
فيضة المسلح	0	0	0	0	0	0	0	0	0	0	0	0	0	0	1	0	0	0	0	0	0	0	4	2	4	2	1	0	0	0	0	0
شقصان	0	0	0	0	0	0	0	0	0	0	0	1	0	0	1	0	0	0	0	1	1	0	3	1	3	1	1	0	0	0	0	0
الحفاير	0	0	0	0	1	0	0	0	0	0	1	0	0	0	1	0	0	0	0	0	0	0	30	29	28	1	1	0	0	0	0	0
العطيف	0	0	0	0	0	0	0	0	0	0	0	1	0	0	1	0	0	0	0	1	1	0	1	1	1	0	1	0	0	0	0	0
العائد	0	0	0	0	0	0	0	0	0	0	0	0	0	0	1	0	0	0	0	0	0	0	1	0	0	0	0	0	0	0	0	0
العقيق	0	0	0	0	0	0	0	0	0	0	0	0	0	0	1	0	0	0	0	0	0	0	1	1	0	0	0	0	0	0	0	0
وادي كلاخ	0	0	0	0	0	0	0	0	0	0	0	0	0	0	0	0	0	0	0	0	0	0	1	1	1	0	1	0	0	0	0	0
دغبج	0	0	0	0	0	0	0	0	0	0	0	0	0	0	0	0	0	0	0	0	0	0	1	0	1	0	0	0	0	0	0	0
محافظة القنفذه	0	1	1	1	2	1	5	2	4	2	3	4	1	1	10	8	5	1	1	3	4	107	424	63	4	4	8	1	1	2	1	2
القنفذه	0	1	1	1	1	1	1	1	1	1	1	1	1	1	1	1	1	1	1	0	1	1	1	1	1	1	1	1	0	1	1	1
القوز	0	0	0	0	0	0	1	1	1	0	1	1	0	0	1	1	1	0	0	1	1	23	75	7	1	1	1	0	0	1	0	0
حلى	0	0	0	0	1	0	2	0	1	1	1	1	0	0	1	1	1	0	0	1	1	34	49	34	0	0	1	0	0	0	0	0
المظيلف	0	0	0	0	0	0	1	0	1	0	0	1	0	0	1	1	1	0	0	1	1	1	100	1	1	1	1	0	0	0	0	1
سبت الجاره	0	0	0	0	0	0	0	0	0	0	0	0	0	0	1	1	1	0	0	0	0	0	59	0	0	0	1	0	0	0	0	0
ثلاثاء الخرم	0	0	0	0	0	0	0	0	0	0	0	0	0	0	1	1	0	0	0	0	0	12	24	4	0	0	1	0	0	0	0	0

عدد المدن والقرى التي يتوافر فيها خدمات زراعية وإجتماعية وإدارية وعامة

تابع جدول (26)

المحافظة أو المركز	الخدمات الزراعية			الخدمات الإجتماعية								الخدمات الإدارية									الخدمات العامة									
	مديرية زراعية	فرع زراعي	صندوق تنمية زراعي	احوال مدنية	أوقاف	مكتب عمل	مركز هيئة	كتابة عدل	محكمة	ضمان اجتماعي	خدمة اجتماعية	دفاع مدني	جوازات	مرور	مركز إداري	شرطة	بلدية	إدارة تعليم بنين	إدارة تعليم بنات	مكتب تربية بنات	مكتب تربية بنين	مياه عامة	كهرباء عامة	هاتف	هاتف نقال	شبكة إنترنت	مكتب بريد	مكتب برق	قلم باعمال البريد	خدمة مصرفية	وكالة سفر	مكتبة عامة
دوقة	0	0	0	0	0	0	0	0	0	0	0	0	0	0	1	0	0	0	0	0	0	10	38	0	0	0	1	0	1	0	0	0
كنانه	0	0	0	0	0	0	0	0	0	0	0	0	0	0	1	0	0	0	0	0	0	11	18	4	0	0	0	0	0	0	0	0
احد بنى زيد	0	0	0	0	0	0	0	0	0	0	0	0	0	0	1	0	0	0	0	0	0	15	56	12	1	1	1	0	0	0	0	0
خميس حرب	0	0	0	0	0	0	0	0	0	0	0	0	0	0	1	0	0	0	0	0	0	0	1	0	0	0	0	0	0	0	0	0
الرايم	0	0	0	0	0	0	0	0	0	0	0	0	0	0	0	0	0	0	0	0	0	0	3	0	0	0	0	0	0	0	0	0
محافظة الليث	0	1	0	1	1	1	2	1	3	1	4	2	0	1	11	4	3	1	1	0	1	4	298	8	3	4	3	1	3	1	0	1
الليث	0	1	0	1	1	1	1	1	1	1	1	1	0	1	1	1	1	1	1	0	1	1	3	1	1	1	1	1	0	1	0	1
غميقه	0	0	0	0	0	0	0	0	0	0	1	0	0	0	1	1	1	0	0	0	0	2	38	1	1	1	1	0	0	0	0	0
الشواق	0	0	0	0	0	0	1	0	1	0	1	1	0	0	1	1	1	0	0	0	0	0	26	2	1	1	0	0	1	0	0	0
يلملم	0	0	0	0	0	0	0	0	0	0	0	0	0	0	1	0	0	0	0	0	0	0	14	0	0	0	0	0	1	0	0	0
مجمع الطرق	0	0	0	0	0	0	0	0	0	0	0	0	0	0	1	0	0	0	0	0	0	0	1	0	0	0	1	0	0	0	0	0
السعديه	0	0	0	0	0	0	0	0	0	0	0	0	0	0	1	0	0	0	0	0	0	0	23	0	0	0	0	0	0	0	0	0
بني يزيد	0	0	0	0	0	0	0	0	0	0	1	0	0	0	1	0	0	0	0	0	0	0	113	1	0	0	0	0	1	0	0	0
جذم	0	0	0	0	0	0	0	0	0	0	0	0	0	0	1	0	0	0	0	0	0	0	67	2	0	1	0	0	0	0	0	0
سعيا	0	0	0	0	0	0	0	0	0	0	0	0	0	0	1	0	0	0	0	0	0	1	11	1	0	0	0	0	0	0	0	0
حفار	0	0	0	0	0	0	0	0	0	0	0	0	0	0	1	0	0	0	0	0	0	0	1	0	0	0	0	0	0	0	0	0
الرهوة	0	0	0	0	0	0	0	0	0	0	0	0	0	0	1	0	0	0	0	0	0	0	1	0	0	0	0	0	0	0	0	0
محافظة رابغ	0	1	0	1	2	0	2	1	1	1	2	4	1	1	7	4	2	0	0	2	0	3	69	10	62	154	3	1	2	0	0	0
رابغ	0	1	0	1	1	0	1	1	1	1	1	1	1	1	1	1	1	0	0	1	1	1	2	1	2	1	1	1	0	0	0	0

عدد المدن والقرى التي يتوافر فيها خدمات زراعية وإجتماعية وإدارية وعامة

تابع جدول (26)

المحافظة أو المركز	الخدمات الزراعية			الخدمات الإجتماعية								الخدمات الإدارية									الخدمات العامة									
	مديرية زراعية	فرع زراعي	صندوق تنمية زراعي	أحوال مدنية	أوقاف	مكتب عمل	مركز هيئة	كتابة عدل	محكمة	ضمان اجتماعي	خدمة اجتماعية	دفاع مدني	جوازات	مرور	مركز إداري	شرطة	بلدية	إدارة تعليم بنين	إدارة تعليم بنات	مكتب تربية بنات	مكتب تربية بنين	مياه عامة	كهرباء عامة	هاتف	هاتف نقال	شبكة إنترنت	مكتب بريد	مكتب برق	قائم بأعمال البريد	خدمة مصرفية	وكالة سفر	مكتبة عامة
حجر	0	0	0	0	1	0	0	0	0	0	0	1	0	0	1	0	0	1	0	0	1	0	24	0	24	1	0	1	0	0	0
مستوره	0	0	0	0	0	0	0	0	0	0	0	1	0	0	1	1	0	0	0	0	0	0	3	3	3	1	1	0	0	0	0
النويبع	0	0	0	0	0	0	0	0	0	0	0	0	1	0	0	0	0	0	0	0	0	0	16	1	13	1	0	0	0	0	0
القضيمه	0	0	0	0	0	0	0	0	0	0	0	0	1	0	0	1	0	0	0	0	0	2	5	4	1	1	0	0	0	0	0
الابواء	0	0	0	0	0	0	1	0	0	0	1	1	0	0	1	0	0	0	0	0	0	0	18	1	18	1	0	0	1	0	0
مغينيه	0	0	0	0	0	0	0	0	0	0	0	0	1	0	0	1	0	0	0	0	0	0	1	0	1	1	0	0	0	0	0
محافظة الجموم	0	1	1	0	1	0	2	1	2	0	4	3	1	1	9	3	3	0	0	3	1	0	153	14	63	9	6	1	2	1	0
الجموم	0	1	1	0	1	0	1	1	1	0	1	1	0	1	1	1	1	0	0	1	1	4	27	2	1	1	1	1	0	1	0
عسفان	0	0	0	0	0	0	0	0	0	0	0	1	0	0	1	1	1	0	0	1	0	1	13	2	11	1	1	0	0	0	0
مدركه	0	0	0	0	0	0	1	0	1	0	1	1	0	1	1	1	0	0	0	1	0	0	25	1	8	1	1	0	0	0	0
هدى الشام	0	0	0	0	0	0	0	0	0	0	2	0	0	0	1	0	0	0	0	0	0	0	20	6	17	1	1	0	0	0	0
رهاط	0	0	0	0	0	0	0	0	0	0	0	0	0	0	1	0	0	0	0	0	0	0	16	0	5	1	1	0	0	0	0
بني مسعود	0	0	0	0	0	0	0	0	0	0	0	0	0	0	1	0	0	0	0	0	0	0	9	1	1	1	1	0	0	0	0
عين شمس	0	0	0	0	0	0	0	0	0	0	0	0	0	0	1	0	0	0	0	0	0	0	11	1	1	1	0	0	0	0	0
الريان	0	0	0	0	0	0	0	0	0	0	0	0	0	0	1	0	0	0	0	0	0	0	10	0	3	1	0	0	1	0	0
القفيف	0	0	0	0	0	0	0	0	0	0	0	0	0	0	1	0	0	0	0	0	0	0	22	1	16	1	0	0	1	0	0
محافظة خليص	0	1	0	0	1	0	2	1	1	0	3	2	0	1	10	2	1	0	0	2	1	0	144	12	66	4	4	0	4	1	0
خليص	0	1	0	0	1	0	1	1	1	0	0	1	0	1	1	1	1	0	0	1	1	0	9	6	8	1	1	0	1	1	0
الظبيه والجمعه	0	0	0	0	0	0	0	0	0	0	1	1	0	0	1	1	0	0	0	1	0	0	43	0	1	1	1	0	0	0	0

عدد المدن والقرى التي يتوافر فيها خدمات زراعية وإجتماعية وإدارية وعامة

تابع جدول (26)

المحافظة أو المركز	الخدمات الزراعية			الخدمات الإجتماعية								الخدمات الإدارية									الخدمات العامة									
	مديرية زراعية	فرع زراعي	صندوق تنمية زراعي	أحوال مدنية	أوقاف	مكتب عمل	مركز هيئة	كتابة عدل	محكمة	ضمان اجتماعي	خدمة إجتماعية	دفاع مدني	جوازات	مرور	مركز إداري	شرطة	بلدية	إدارة تعليم بنين	إدارة تعليم بنات	مكتب تربية بنات	مكتب تربية بنين	مياه عامة	كهرباء عامة	هاتف	هاتف نقال	شبكة إنترنت	مكتب بريد	مكتب برق	قلم بأعمال البريد	خدمة مصرفية	وكالة سفر	مكتبة عامة
وادي قديد	0	0	0	0	0	0	0	0	0	0	1	0	0	0	1	0	0	0	0	0	0	1	10	1	6	1	0	0	1	0	0	0
ام الجرم	0	0	0	0	0	0	0	0	0	0	0	0	0	0	1	0	0	0	0	0	0	3	22	1	5	1	1	0	0	0	0	0
الخوار	0	0	0	0	0	0	0	0	0	0	0	0	0	0	1	0	0	0	0	0	0	1	14	0	10	0	0	0	1	0	0	0
البرزه	0	0	0	0	0	0	0	0	0	0	1	0	0	0	1	0	0	0	0	0	0	1	23	0	20	0	1	0	0	0	0	0
ستاره	0	0	0	0	0	0	1	0	0	0	0	0	0	0	1	0	0	0	0	0	0	0	17	0	13	0	0	0	0	0	0	0
حشاش	0	0	0	0	0	0	0	0	0	0	0	0	0	0	1	0	0	0	0	0	0	0	3	0	3	0	0	0	0	0	0	0
السهم	0	0	0	0	0	0	0	0	0	0	0	0	0	0	1	0	0	0	0	0	0	0	2	0	0	0	0	0	1	0	0	0
النخيل	0	0	0	0	0	0	0	0	0	0	0	0	0	0	1	0	0	0	0	0	0	0	1	0	0	0	0	0	0	0	0	0
محافظة الكامل	0	1	0	0	1	0	1	0	1	0	1	0	0	0	5	1	1	0	0	3	1	2	213	2	155	1	1	1	3	0	0	0
الكامل	0	1	0	0	1	0	1	0	1	0	1	0	0	1	1	1	0	0	1	2	1	2	100	2	59	1	1	1	1	0	0	0
الغريف	0	0	0	0	0	0	0	0	0	0	0	0	0	0	1	0	0	0	0	1	0	0	38	0	33	0	0	0	0	0	0	0
الحرة	0	0	0	0	0	0	0	0	0	0	0	0	0	0	1	0	0	0	0	0	0	0	41	0	36	0	0	0	1	0	0	0
شمنصير	0	0	0	0	0	0	0	0	0	0	0	0	0	0	1	0	0	0	0	0	0	0	10	0	8	0	0	0	1	0	0	0
الحنو	0	0	0	0	0	0	0	0	0	0	0	0	0	0	1	0	0	0	0	0	0	0	24	0	19	0	0	0	0	0	0	0
محافظة الخرمة	0	1	1	1	2	0	1	0	1	2	1	2	1	1	4	2	1	0	0	1	1	1	37	1	1	5	1	2	0	1	0	1
الخرمة	0	1	1	1	1	0	1	1	1	1	0	1	1	1	1	1	1	0	0	1	1	1	13	1	1	1	1	1	0	1	0	1
ابومروه	0	0	0	0	0	0	0	0	0	0	0	0	0	0	1	0	0	0	0	0	0	0	9	0	0	1	0	0	0	0	0	0
الغريف	0	0	0	0	1	0	0	0	1	0	1	1	0	0	1	1	0	0	0	0	0	0	13	0	0	3	0	1	1	0	0	0
ظليم	0	0	0	0	0	0	0	0	0	0	0	0	0	0	1	0	0	0	0	0	0	0	1	0	0	0	0	0	0	0	0	0

عدد المدن والقرى التي يتوافر فيها خدمات زراعية وإجتماعية وإدارية وعامة

تابع جدول (26)

المحافظة أو المركز	الخدمات الزراعية			الخدمات الإجتماعية								الخدمات الإدارية									الخدمات العامة									
	مديرية زراعية	فرع زراعي	صندوق تنمية زراعي	أحوال مدنية	أوقاف	مكتب عمل	مركز هيئة	كتابة عدل	محكمة	ضمان اجتماعي	خدمة إجتماعية	دفاع مدني	جوازات	مرور	مركز إداري	شرطة	بلدية	إدارة تعليم بنين	إدارة تعليم بنات	مكتب تربية بنات	مكتب تربية بنين	مياه عامة	كهرباء عامة	هاتف	هاتف نقال	شبكة انترنت	مكتب بريد	مكتب برق	قائم بأعمال البريد	خدمة مصرفية	وكالة سفر	مكتبة عامة
الخبراء	0	0	0	0	0	0	0	0	0	0	0	0	0	0	0	0	0	0	0	0	0	0	1	0	0	0	0	0	0	0	0	0
محافظة رنيه	0	2	1	1	1	0	1	1	1	1	2	2	1	1	8	1	2	0	0	1	1	1	52	24	13	3	3	1	0	1	0	1
رنيه	0	1	1	1	1	0	1	1	1	1	1	1	1	1	1	1	1	0	0	1	1	1	18	11	3	2	2	1	0	1	0	1
حدى	0	0	0	0	0	0	0	0	0	0	0	0	0	0	1	0	0	0	0	0	0	0	1	1	0	0	0	0	0	0	0	0
العويله	0	0	0	0	0	0	0	0	0	0	1	0	0	0	1	0	0	0	0	0	0	0	4	1	1	1	0	0	0	0	0	0
الاملح	0	1	0	0	0	0	0	0	0	0	0	1	0	0	1	0	0	0	0	0	0	0	14	8	7	0	0	0	0	0	0	0
ورشه	0	0	0	0	0	0	0	0	0	0	0	0	0	0	1	0	0	0	0	0	0	0	0	0	0	0	0	0	0	0	0	0
الغافه	0	0	0	0	0	0	0	0	0	0	0	0	0	0	1	1	0	0	0	0	0	0	3	0	2	0	0	0	0	0	0	0
العفيريه	0	0	0	0	0	0	0	0	0	0	0	0	0	0	1	0	0	0	0	0	0	0	11	3	0	0	1	0	0	0	0	0
خدان	0	0	0	0	0	0	0	0	0	0	0	0	0	0	1	0	0	0	0	0	0	0	1	0	0	0	0	0	0	0	0	0
محافظة تربه	0	1	1	1	1	0	1	1	1	1	2	4	1	1	9	1	1	0	0	1	1	0	40	24	1	1	5	1	1	0	0	0
تربه	0	1	1	1	1	0	1	1	1	1	1	1	1	1	1	1	1	0	0	1	1	0	16	10	1	1	1	1	0	1	0	0
القوامه	0	0	0	0	0	0	0	0	0	0	0	0	0	0	1	0	0	0	0	0	0	0	2	1	0	0	0	0	0	0	0	0
الحشرج	0	0	0	0	0	0	0	0	0	0	0	1	0	0	1	0	0	0	0	0	0	0	8	3	0	0	0	0	1	0	0	0
شعر	0	0	0	0	0	0	0	0	0	0	0	0	0	0	1	0	0	0	0	0	0	0	4	4	0	0	1	0	0	0	0	0
العصله	0	0	0	0	0	0	0	0	0	0	1	0	0	0	1	0	0	0	0	0	0	0	1	1	0	0	0	0	0	0	0	0
الخضيراء	0	0	0	0	0	0	0	0	0	0	0	0	0	0	1	0	0	0	0	0	0	0	1	0	0	0	0	0	0	0	0	0
العرقين	0	0	0	0	0	0	0	0	0	0	0	1	0	0	1	0	0	0	0	0	0	0	2	2	0	0	1	0	0	0	0	0
العلبه	0	0	0	0	0	0	0	0	0	0	0	0	0	0	1	0	0	0	0	0	0	0	3	1	0	0	1	0	0	0	0	0

عدد المدن والقرى التي يتوافر فيها خدمات زراعية وإجتماعية وإدارية وعامة

تابع جدول (26)

المحافظة أو المركز	الخدمات الزراعية			الخدمات الإجتماعية								الخدمات الإدارية									الخدمات العامة									
	مديرية زراعية	فرع زراعي	صندوق تنمية زراعي	أحوال مدنية	أوقاف	مكتب عمل	مركز هيئة	كتابة عدل	محكمة	ضمان اجتماعي	خدمة اجتماعية	دفاع مدني	جوازات	مرور	مركز إداري	شرطة	بلدية	إدارة تعليم بنين	إدارة تعليم بنات	مكتب تربية بنات	مكتب تربية بنين	مياه عامة	كهرباء عامة	هاتف	هاتف نقال	شبكة إنترنت	مكتب بريد	مكتب برق	قلم باعمال البريد	خدمة مصرفية	وكالة سفر	مكتبة عامة
الخالديه	0	0	0	0	0	0	0	0	0	0	0	0	0	0	1	0	0	0	0	0	0	0	2	1	0	0	0	0	0	0	0	0
العلاوة	0	0	0	0	0	0	0	0	0	0	0	1	0	0	0	0	0	0	0	0	0	0	1	1	0	0	1	0	0	0	0	0
محافظة بحرة	0	0	0	0	0	0	1	0	0	0	0	2	1	0	5	1	1	0	0	1	0	3	73	4	17	17	1	1	1	0	0	0
بحرة	0	0	0	0	0	0	1	0	0	0	0	1	0	0	1	1	0	0	1	0	1	2	10	3	5	5	1	1	0	0	0	0
الشعيبه	0	0	0	0	0	0	0	0	0	0	0	1	1	0	1	0	0	0	0	0	0	1	6	1	5	5	0	0	0	0	0	0
دفاق	0	0	0	0	0	0	0	0	0	0	0	0	0	0	1	0	0	0	0	0	0	0	35	0	0	0	0	0	0	0	0	0
البيضاء	0	0	0	0	0	0	0	0	0	0	0	0	0	0	1	0	0	0	0	0	0	0	12	0	0	0	0	0	0	0	0	0
أم الراكه	0	0	0	0	0	0	0	0	0	0	0	0	1	0	0	0	0	0	0	0	0	0	10	0	7	7	0	0	0	0	0	0
محافظة المويه	0	1	0	0	6	0	3	0	3	0	6	5	0	3	18	6	2	0	0	1	1	1	80	16	74	4	5	2	2	2	0	0
المويه	0	0	0	0	1	0	1	0	1	0	0	1	0	1	1	1	0	0	1	1	0	0	3	1	3	1	1	1	0	1	0	0
ظلم	0	1	0	0	1	0	1	0	1	0	0	1	0	1	1	1	1	0	0	0	0	1	4	1	2	0	1	0	0	0	0	0
رضوان	0	0	0	0	0	0	0	0	0	0	0	1	0	1	1	1	0	0	0	0	0	0	3	1	3	1	1	0	0	0	0	0
الحفر	0	0	0	0	0	0	0	0	0	0	0	1	0	0	1	1	0	0	0	0	0	0	14	8	13	0	0	0	1	0	0	0
دغيبجه	0	0	0	0	0	0	0	0	0	0	1	0	0	0	1	0	0	0	0	0	0	0	1	1	0	0	0	0	0	0	0	0
الراغيه	0	0	0	0	0	0	0	0	0	0	0	0	0	0	1	0	0	0	0	0	0	0	4	0	4	0	0	0	0	0	0	0
مران	0	0	0	0	0	0	0	0	0	0	0	0	0	0	1	0	0	0	0	0	0	0	9	1	8	0	1	0	0	0	0	0
البحره	0	0	0	0	0	0	0	0	0	0	0	0	0	0	1	0	0	0	0	0	0	0	20	0	20	0	0	0	0	0	0	0
الزربان	0	0	0	0	0	0	0	0	0	0	0	0	0	0	1	1	0	0	0	0	0	0	1	1	1	0	0	0	0	0	0	0
مشاش الطارف	0	0	0	0	0	0	0	0	0	0	0	0	0	0	1	0	0	0	0	0	0	0	1	0	1	0	0	0	0	0	0	0

عدد المدن والقرى التي يتوافر فيها خدمات زراعية وإجتماعية وإدارية وعامة

تابع جدول (26)

المحافظة أو المركز	الخدمات الزراعية			الخدمات الإجتماعية								الخدمات الإدارية									الخدمات العامة									
	مديرية زراعية	فرع زراعي	صندوق تنمية زراعي	أحوال مدنية	أوقاف	مكتب عمل	مركز هيئة	كتابة عدل	محكمة	ضمان اجتماعي	خدمة إجتماعية	دفاع مدني	جوازات	مرور	مركز إداري	شرطة	بلدية	إدارة تعليم بنين	إدارة تعليم بنات	مكتب تربية بنات	مكتب تربية بنين	مياه عامة	كهرباء عامة	هاتف	هاتف نقال	شبكة إنترنت	مكتب بريد	مكتب برق	قائم بأعمال البريد	خدمة مصرفية	وكالة سفر	مكتبة عامة
الرفايع	0	0	0	0	0	0	0	0	0	0	0	0	0	0	1	0	0	0	0	0	0	0	1	0	1	0	0	0	0	0	0	0
الرويليه الصهلوج	0	0	0	0	1	0	0	0	0	0	1	0	0	0	1	0	0	0	0	0	0	0	3	0	3	0	0	0	0	0	0	0
ام الدوم	0	0	0	0	1	0	1	0	1	0	1	1	0	0	1	1	0	0	0	0	0	0	3	1	2	1	1	0	0	1	0	0
الركنه	0	0	0	0	1	0	0	0	0	0	0	0	0	0	1	0	0	0	0	0	0	0	7	0	7	0	0	1	0	0	0	0
العوالي	0	0	0	0	0	0	0	0	0	0	1	0	0	0	1	0	0	0	0	0	0	0	1	1	1	0	0	0	1	0	0	0
المزيرعه	0	0	0	0	0	0	0	0	0	0	0	0	0	0	1	0	0	0	0	0	0	0	3	0	3	0	0	0	0	0	0	0
النصانف	0	0	0	0	1	0	0	0	0	0	1	0	0	0	1	0	0	0	0	0	0	0	1	0	1	0	0	0	0	0	0	0
ملحه	0	0	0	0	0	0	0	0	0	0	0	0	0	0	1	0	0	0	0	0	0	0	1	0	1	0	0	0	0	0	0	0
محافظة ميسان	0	1	0	0	2	0	5	1	6	2	1	5	0	1	7	6	3	0	0	2	2	1	792	14	770	2	12	2	1	4	0	0
ميسان	0	0	0	0	0	0	1	0	1	1	0	1	0	0	1	1	1	0	0	1	1	0	97	3	96	1	2	1	0	1	0	0
بني سعد	0	0	0	0	0	0	1	0	1	0	0	1	0	0	1	1	1	0	0	0	0	0	177	1	164	0	1	0	0	1	0	0
القريع بني مالك	0	0	0	0	0	0	1	0	1	0	0	1	0	0	1	1	1	0	0	0	0	0	189	0	185	0	2	0	0	0	0	0
ثقيف	0	0	0	0	0	0	1	0	1	0	1	1	0	0	1	1	0	0	0	0	0	0	70	1	70	0	2	0	0	1	0	0
حداد بني مالك	0	1	0	0	1	0	1	0	1	1	0	1	0	1	1	1	0	0	0	1	1	1	198	9	196	1	4	1	0	1	0	0
ابوراكه	0	0	0	0	0	0	0	0	1	0	0	0	0	0	0	1	1	0	0	0	0	0	49	0	47	0	0	0	1	0	0	0
الصور	0	0	0	0	1	0	0	0	0	0	0	0	0	0	1	0	0	0	0	0	0	0	12	0	12	0	1	0	0	0	0	0
محافظة العرضيات	0	1	0	1	1	0	2	1	2	1	1	2	0	1	3	3	2	0	0	2	2	1	422	76	1	1	2	2	1	0	1	0
العرضيه الشماليه	0	1	0	0	0	0	1	0	1	1	0	1	0	0	1	1	1	0	0	1	1	0	227	45	0	0	1	1	0	1	0	0
العرضيه الجنوبية	0	0	0	1	1	0	1	1	1	0	1	1	0	1	1	2	1	0	0	1	1	0	194	31	1	1	1	1	0	0	0	0

عدد المدن والقرى التي يتوافر فيها خدمات زراعية وإجتماعية وإدارية وعامة

تابع جدول (26)

المحافظة أو المركز	الخدمات الزراعية			الخدمات الإجتماعية								الخدمات الإدارية									الخدمات العامة									
	مديرية زراعية	فرع زراعي	صندوق تنمية زراعي	أحوال مدنية	أوقاف	مكتب عمل	مركز هيئة	كتابة عدل	محكمة	ضمان اجتماعي	خدمة اجتماعية	دفاع مدني	جوازات	مرور	مركز إداري	شرطة	بلدية	إدارة تعليم بنين	إدارة تعليم بنات	مكتب تربية بنات	مكتب تربية بنين	مياه عامة	كهرباء عامة	هاتف	هاتف نقال	شبكة إنترنت	مكتب بريد	مكتب برق	قائم بأعمال البريد	خدمة مصرفية	وكالة سفر	مكتبة عامة
الويد	0	0	0	0	0	0	0	0	0	0	0	0	0	0	1	0	0	0	0	0	0	0	1	0	0	0	0	0	0	0	0	0
محافظة أضم	0	1	0	0	0	0	1	0	2	1	2	1	0	0	5	1	1	0	0	2	1	8	359	1	1	1	4	1	1	1	0	0
أضم	0	1	0	0	0	0	1	0	1	1	0	1	0	0	1	1	1	0	0	1	1	5	75	1	1	1	2	1	0	1	0	0
سوق العين	0	0	0	0	0	0	0	0	0	0	0	0	0	0	1	0	0	0	0	1	0	1	61	0	0	0	1	0	0	0	0	0
الجانزه	0	0	0	0	0	0	0	0	1	0	0	0	0	0	1	0	0	0	0	0	0	1	167	0	0	0	1	0	0	0	0	0
المرقبان	0	0	0	0	0	0	0	0	0	0	1	0	0	0	1	0	0	0	0	0	0	0	27	0	0	0	0	0	0	0	0	0
حقال	0	0	0	0	0	0	0	0	0	0	1	0	0	0	1	0	0	0	0	0	0	1	29	0	0	0	0	0	1	0	0	0
الجملة	2	16	8	10	27	5	38	14	35	14	41	56	11	20	137	61	36	5	5	27	28	273	3882	367	1879	211	85	22	22	21	4	9

الخدمات
على مستوى المسميات السكانية





محافظة مكة المكرمة



محافظة مكة المكرمة

عدد المراكز الإدارية : 7

مكه المكرمه

عدد السكان لعام 1431 هـ		البعد عن العاصمة	الاتجـــــاه	نوع الطريق		
سعودي	غير سعودي			اسفلت	سهل	وعـر
820724	714007	880 كم	غرب	880 كم	-	-

الخدمات التعليمية

ذكور				نوع التعليم	إناث			
المدارس	الفصول	الطلاب	المعلمين		المدارس	الفصول	الطالبات	المعلمات
-	-	-	-	رياض أطفال حكومي	26	131	3127	263
-	-	-	-	رياض أطفال اهلي	49	276	4286	331
169	2179	52693	3889	إبتدائي عام	142	2101	52994	3845
27	440	8208	744	إبتدائي اهلي	36	315	5426	544
17	177	3869	308	إبتدائي تحفيظ	16	196	5171	373
6	60	1183	88	إبتدائي تحفيظ أهلي	5	29	304	42
81	879	25311	2089	متوسط عام	76	903	26084	2072
11	44	1153	4	متوسط عام (ليلي)	-	-	-	-
25	203	3724	389	متوسط أهلي	22	98	1705	203
1	4	72	0	متوسط أهلي (ليلي)	-	-	-	-
4	47	1224	88	متوسط تحفيظ	11	76	2198	174
3	10	182	21	متوسط تحفيظ اهلي	1	1	5	1
42	481	14914	1250	ثانوي عام	53	710	19875	1775
10	62	2754	3	ثانوي عام (ليلي)	-	-	-	-
21	368	7406	719	ثانوي أهلي	13	145	3141	257
10	24	2434	36	ثانوي أهلي (ليلي)	-	-	-	-
2	11	218	42	ثانوي تحفيظ	8	43	892	128
19	0	6003	695	ثانوي عام مقرارات	22	9	3800	523
2	0	136	18	ثانوي مقرارات أهلي	2	0	182	39
20	81	969	0	محو امية	56	200	2122	346
-	-	-	-	تعليم كبيرات متوسط	7	20	270	11
-	-	-	-	تعليم كبيرات ثانوي	6	21	551	7
1	30	302	84	المعاهد المهنية الصناعية	-	-	-	-
1	18	437	44	معهد علمي متوسط	-	-	-	-
1	17	406	31	معهد علمي ثانوي	-	-	-	-
2	9	31	31	التربية الخاصة ـ نور ـ إبتدائي	1	5	24	10
2	6	38	15	التربية الخاصة ـ أمل ـ إبتدائي	1	6	37	19
14	58	398	128	التربية الخاصة ـ فكرية ـ إبتدائي	5	23	200	46
6	27	123	57	التربية الخاصة ـ ضعاف سمع ـ إبتدائي	-	-	-	-
1	10	34	19	التربية الخاصة ـ توحد ـ إبتدائي	1	3	10	1
2	2	6	1	التربية الخاصة ـ تعدد عوق ـ إبتدائي	1	2	5	0
1	3	17	10	التربية الخاصة ـ نور ـ متوسط	1	2	9	9

الخدمات التعليمية

ذكور				نوع التعليم	إناث			
المدارس	الفصول	الطلاب	المعلمين		المدارس	الفصول	الطالبات	المعلمات
-	-	-	-	التربية الخاصة ـ أمل ـ متوسط	1	3	30	7
5	15	86	23	التربية الخاصة ـ فكرية ـ متوسط	4	9	92	14
1	3	12	1	التربية الخاصة ـ ضعاف سمع ـ متوسط	-	-	-	-
1	2	5	4	التربية الخاصة ـ تعدد عوق ـ متوسط	-	-	-	-
1	3	18	7	التربية الخاصة ـ نور ـ ثانوي	1	2	11	10
-	-	-	-	التربية الخاصة ـ أمل ـ ثانوي	1	4	32	3
4	11	84	15	التربية الخاصة ـ فكرية ـ ثانوي	3	7	94	12
1	3	18	1	التربية الخاصة ـ ضعاف سمع ـ ثانوي	-	-	-	-

التعليم العالي

اسم الجامعة / الكلية	نوع التعليم الجامعي	عدد الطلاب		أعضاء هيئة التدريس	
		ذكور	إناث	ذكور	إناث
جامعة ام القرى	جامعة حكومية	27487	36663	2037	1203
الكلية التقنية بمكة المكرمة	كلية حكومية	3418	0	168	0

الخدمات الصحية

الخدمات الصحية الحكومية						الخدمات الصحية الأهلية				
المستشفيات	الأسرة	الأطباء	مراكز الرعاية الصحية	الأطباء	مراكز الإسعاف	المستشفيات	الأسرة	الأطباء	المستوصفات	الأطباء
7	2175	1724	37	262	13	7	493	216	114	888

الخدمات العامة

مكتملة الخدمات

الصرف

عدد السكان لعام 1431 هـ		البعد عن الإمارة	الاتجـــاه	نوع الطريق		
سعودي	غير سعودي			اسفلت	سهل	وعـر
32	12	35 كم	جنوب شرق	35 كم	-	-

أقرب مدينة أو قرية بها مركز رعاية	ابوحجاره	البعد	6 كم	نوع الطريق	اسفلت: 6 كم
أقرب مدينة يوجد بها مستشـــفى	مكه المكرمه	البعد	35 كم	نوع الطريق	اسفلت: 35 كم

الخدمات التعليمية

ذكور				نوع التعليم	إناث			
المدارس	الفصول	الطلاب	المعلمين		المدارس	الفصول	الطالبات	المعلمات
1	6	34	6	إبتدائي عام	-	-	-	-
1	3	26	10	متوسط عام	-	-	-	-

الخدمات العامة

كهرباء عامة ـ هاتف نقال ـ شبكة إنترنت

عرعر ورده نعمان

عدد السكان لعام 1431 هـ		البعد عن الإمارة	الاتجـــاه	نوع الطريق		
سعودي	غير سعودي			اسفلت	سهل	وعـر
645	38	60 كم	جنوب شرق	60 كم	-	-

أقرب مدينة أو قرية بها مركز رعاية	ابوحجاره	البعد	11 كم	نوع الطريق	اسفلت: 11 كم
أقرب مدينة يوجد بها مستشـــفى	مكه المكرمه	البعد	60 كم	نوع الطريق	اسفلت: 60 كم

الخدمات التعليمية

ذكور				نوع التعليم	إناث			
المدارس	الفصول	الطلاب	المعلمين		المدارس	الفصول	الطالبات	المعلمات
1	6	49	9	إبتدائي عام	1	6	123	17
-	-	-	-	متوسط عام	1	6	149	20
-	-	-	-	ثانوي عام	1	7	144	23
-	-	-	-	محو امية	1	3	15	3

الخدمات العامة

كهرباء عامة - هاتف نقال - شبكة إنترنت

ابوحجاره

عدد السكان لعام 1431 هـ		البعد عن الإمارة	الاتجـــاه	نوع الطريق		
سعودي	غير سعودي			اسفلت	سهل	وعر
268	41	55 كم	شرق	55 كم	-	-

أقرب مدينة يوجد بها مستشـــفى	الطائف	البعد	34 كم	نوع الطريق	اسفلت: 34 كم

الخدمات التعليمية

ذكور				نوع التعليم	إناث			
المدارس	الفصول	الطلاب	المعلمين		المدارس	الفصول	الطالبات	المعلمات
-	-	-	-	رياض أطفال حكومي	1	3	24	3
1	6	123	10	إبتدائي عام	1	6	113	16
1	5	120	13	متوسط عام	-	-	-	-
1	5	147	14	ثانوي عام	-	-	-	-

الخدمات الصحية

الخدمات الصحية الحكومية						الخدمات الصحية الأهلية				
المستشفيات	الأسرة	الأطباء	مراكز الرعاية الصحية	الأطباء	مراكز الإسعاف	المستشفيات	الأسرة	الأطباء	المستوصفات	الأطباء
-	-	-	1	2	-	-	-	-	-	-

الخدمات العامة

كهرباء عامة

ال حسن

عدد السكان لعام 1431 هـ		البعد عن الإمارة	الاتجـــاه	نوع الطريق		
سعودي	غير سعودي			اسفلت	سهل	وعر
152	54	51 كم	شرق	51 كم	-	-

أقرب مدينة أو قرية بها مركز رعاية	ابوحجاره	البعد	6 كم	نوع الطريق	اسفلت: 6 كم
أقرب مدينة يوجد بها مستشـــفى	الطائف	البعد	38 كم	نوع الطريق	اسفلت: 38 كم

الخدمات التعليمية

ذكور				نوع التعليم	إناث			
المدارس	الفصول	الطلاب	المعلمين		المدارس	الفصول	الطالبات	المعلمات
1	6	91	7	إبتدائي عام	1	6	84	17
1	3	59	9	متوسط عام	1	3	35	14

الخدمات العامة

كهرباء عامة

حي الرياض

عدد السكان لعام 1431 هـ		البعد عن الإمارة	الاتجـــاه	نوع الطريق		
سعودي	غير سعودي			اسفلت	سهل	وعـر
573	105	45 كم	جنوب غرب	45 كم	-	-

أقرب مدينة أو قرية بها مركز رعاية	مكه المكرمه	البعد	45 كم	نوع الطريق	اسفلت: 45 كم
أقرب مدينة يوجد بها مستشـــفى	مكه المكرمه	البعد	45 كم	نوع الطريق	اسفلت: 45 كم

الخدمات التعليمية

ذكور				نوع التعليم	إناث			
المدارس	الفصول	الطلاب	المعلمين		المدارس	الفصول	الطالبات	المعلمات
1	8	142	9	إبتدائي عام	1	3	19	14
1	3	56	9	متوسط عام	-	-	-	-

الخدمات العامة

كهرباء عامة - هاتف - هاتف نقال - شبكة إنترنت

مركز المضيق

نباته

عدد السكان لعام 1431 هـ		البعد عن الإمارة	الاتجـــاه	نوع الطريق		
سعودي	غير سعودي			اسفلت	سهل	وعـر
5	8	70 كم	شمال شرق	70 كم	-	-

أقرب مدينة أو قرية بها تعليم	الحزم	البعد	2 كم	نوع الطريق	اسفلت: 2 كم
أقرب مدينة يوجد بها مستشـــفى	مكه المكرمه	البعد	70 كم	نوع الطريق	اسفلت: 70 كم

الخدمات الصحية

الخدمات الصحية الحكومية					الخدمات الصحية الأهلية				
المستشفيات	الأسرة	الأطباء	مراكز الرعاية الصحية	الأطباء	مراكز الإسعاف	المستشفيات	الأسرة	الأطباء	المستوصفات	الأطباء
-	-	-	1	1	-	-	-	-	-	-

الخدمات العامة

مركز إداري - كهرباء عامة - مكتب بريد - هاتف نقال - شبكة إنترنت

الحزم

عدد السكان لعام 1431 هـ		البعد عن المركز	الاتجـــاه	نوع الطريق		
سعودي	غير سعودي			اسفلت	سهل	وعـر
46	83	2 كم	جنوب غرب	2 كم	-	-

أقرب مدينة أو قرية بها مركز رعاية	نباته	البعد	2 كم	نوع الطريق	اسفلت: 2 كم
أقرب مدينة يوجد بها مستشـــفى	مكه المكرمه	البعد	68 كم	نوع الطريق	اسفلت: 68 كم

الخدمات التعليمية

ذكور				نوع التعليم	إناث			
المدارس	الفصول	الطلاب	المعلمين		المدارس	الفصول	الطالبات	المعلمات
1	6	43	9	إبتدائي عام	-	-	-	-

الخدمات العامة

كهرباء عامة - هاتف نقال - شبكة إنترنت

الشقير

عدد السكان لعام 1431 هـ		البعد عن المركز	الاتجـــاه	نوع الطريق		
سعودي	غير سعودي			اسفلت	سهل	وعر
20	8	4 كم	شمال شرق	4 كم	-	-

أقرب مدينة أو قرية بها مركز رعاية	نباته	البعد	4 كم	نوع الطريق	اسفلت: 4 كم
أقرب مدينة يوجد بها مستشـــفى	مكه المكرمه	البعد	74 كم	نوع الطريق	اسفلت: 74 كم

الخدمات التعليمية

ذكور				نوع التعليم	إناث			
المدارس	الفصول	الطلاب	المعلمين		المدارس	الفصول	الطالبات	المعلمات
-	-	-	-	إبتدائي عام	1	6	21	9

الخدمات العامة

كهرباء عامة - هاتف نقال - شبكة إنترنت

مركز الزيمه

الزيمه

عدد السكان لعام 1431 هـ		البعد عن الإمارة	الاتجـــاه	نوع الطريق		
سعودي	غير سعودي			اسفلت	سهل	وعر
367	208	45 كم	شمال شرق	45 كم	-	-

أقرب مدينة يوجد بها مستشـــفى	مكه المكرمه	البعد	45 كم	نوع الطريق	اسفلت: 45 كم

الخدمات التعليمية

ذكور				نوع التعليم	إناث			
المدارس	الفصول	الطلاب	المعلمين		المدارس	الفصول	الطالبات	المعلمات
1	6	39	8	إبتدائي عام	1	6	29	13
-	-	-	-	متوسط عام	1	3	56	11
-	-	-	-	ثانوي عام	1	4	86	13

الخدمات الصحية

الخدمات الصحية الحكومية					الخدمات الصحية الأهلية				
المستشفيات	الأسرة	الأطباء	مراكز الرعاية الصحية	الأطباء	مراكز الإسعاف	المستشفيات	الأسرة	الأطباء	المستوصفات	الأطباء
-	-	-	1	3	-	-	-	-	-	-

الخدمات العامة

مركز إداري - كهرباء عامة - مكتب بريد - هاتف - هاتف نقال - شبكة إنترنت - مكتب تربية بنات

الرتجه

عدد السكان لعام 1431 هـ		البعد عن المركز	الاتجـــاه	نوع الطريق		
سعودي	غير سعودي			اسفلت	سهل	وعر
1014	80	4 كم	جنوب شرق	2 كم	2 كم	-

أقرب مدينة أو قرية بها مركز رعاية	الزيمه	البعد	4 كم	نوع الطريق	اسفلت: 2 كم سهل:2 كم
أقرب مدينة يوجد بها مستشـــفى	مكه المكرمه	البعد	47 كم	نوع الطريق	اسفلت: 45 كم سهل:2 كم

الخدمات التعليمية

ذكور				نوع التعليم	إناث			
المدارس	الفصول	الطلاب	المعلمين		المدارس	الفصول	الطالبات	المعلمات
1	8	74	12	إبتدائي عام	1	6	47	14

الخدمات العامة

كهرباء عامة - هاتف نقال - شبكة إنترنت

الشعب الاحمر

عدد السكان لعام 1431 هـ		البعد عن المركز	الاتجـــاه	نوع الطريق		
سعودي	غير سعودي			اسفلت	سهل	وعـر
1064	188	25 كم	شرق	25 كم	-	-

أقرب مدينة أو قرية بها مركز رعاية	الزيمه	البعد	25 كم	نوع الطريق	اسفلت: 25 كم
أقرب مدينة يوجد بها مستشـــفى	مكه المكرمه	البعد	70 كم	نوع الطريق	اسفلت: 70 كم

الخدمات التعليمية

ذكور				نوع التعليم	إناث			
المدارس	الفصول	الطلاب	المعلمين		المدارس	الفصول	الطالبات	المعلمات
1	6	91	9	إبتدائي عام	1	6	67	11
1	3	44	6	متوسط عام	1	3	30	12

الخدمات العامة

كهرباء عامة - هاتف - هاتف نقال - شبكة إنترنت

قردد

عدد السكان لعام 1431 هـ		البعد عن المركز	الاتجـــاه	نوع الطريق		
سعودي	غير سعودي			اسفلت	سهل	وعـر
389	13	28 كم	شرق	28 كم	-	-

أقرب مدينة أو قرية بها تعليم	الشعب الاحمر	البعد	3 كم	نوع الطريق	اسفلت: 3 كم
أقرب مدينة أو قرية بها مركز رعاية	الزيمه	البعد	28 كم	نوع الطريق	اسفلت: 28 كم
أقرب مدينة يوجد بها مستشـــفى	مكه المكرمه	البعد	75 كم	نوع الطريق	اسفلت: 75 كم

الخدمات العامة

كهرباء عامة - هاتف - هاتف نقال - شبكة إنترنت

ساله وتشمل (سوله)

عدد السكان لعام 1431 هـ		البعد عن المركز	الاتجـــاه	نوع الطريق		
سعودي	غير سعودي			اسفلت	سهل	وعـر
127	17	4 كم	شمال غرب	4 كم	-	-

أقرب مدينة أو قرية بها مركز رعاية	الزيمه	البعد	4 كم	نوع الطريق	اسفلت: 4 كم
أقرب مدينة يوجد بها مستشـــفى	مكه المكرمه	البعد	47 كم	نوع الطريق	اسفلت: 47 كم

الخدمات التعليمية

ذكور				نوع التعليم	إناث			
المدارس	الفصول	الطلاب	المعلمين		المدارس	الفصول	الطالبات	المعلمات
1	6	112	10	متوسط عام	-	-	-	-
1	6	110	18	ثانوي عام	-	-	-	-

الخدمات العامة

كهرباء عامة - هاتف نقال - شبكة إنترنت

مركز المطارفه

رقيه

عدد السكان لعام 1431 هـ		البعد عن الإمارة	الاتجـــاه	نوع الطريق		
سعودي	غير سعودي			اسفلت	سهل	وعـر
219	52	100 كم	شمال شرق	100 كم	-	-

أقرب مدينة أو قرية بها تعليم	المليحا وليان	البعد	3 كم	نوع الطريق	اسفلت: 3 كم
أقرب مدينة أو قرية بها مركز رعاية	السيل	البعد	20 كم	نوع الطريق	اسفلت: 20 كم
أقرب مدينة يوجد بها مستشـــفى	مكه المكرمه	البعد	95 كم	نوع الطريق	اسفلت: 95 كم

الخدمات العامة

مركز إداري - كهرباء عامة

المليحا وليان

عدد السكان لعام 1431 هـ		البعد عن المركز	الاتجـــاه	نوع الطريق		
سعودي	غير سعودي			اسفلت	سهل	وعـر
47	1	3 كم	شمال	3 كم	-	-

أقرب مدينة أو قرية بها مركز رعاية	السيل	البعد	20 كم	نوع الطريق	اسفلت: 20 كم
أقرب مدينة يوجد بها مستشـــفى	مكه المكرمه	البعد	103 كم	نوع الطريق	اسفلت: 103 كم

الخدمات التعليمية

ذكور				نوع التعليم	إناث			
المدارس	الفصول	الطلاب	المعلمين		المدارس	الفصول	الطالبات	المعلمات
1	6	22	6	إبتدائي عام	-	-	-	-
1	3	13	9	متوسط عام	-	-	-	-

الخدمات العامة

كهرباء عامة

مركز جعرانه

جعرانه

عدد السكان لعام 1431 هـ		البعد عن الإمارة	الاتجـــاه	نوع الطريق		
سعودي	غير سعودي			اسفلت	سهل	وعـر
8992	1448	25 كم	شمال شرق	25 كم	-	-

أقرب مدينة يوجد بها مستشـــفى	مكه المكرمه	البعد	25 كم	نوع الطريق	اسفلت: 25 كم

الخدمات التعليمية

ذكور				نوع التعليم	إناث			
المدارس	الفصول	الطلاب	المعلمين		المدارس	الفصول	الطالبات	المعلمات
-	-	-	-	رياض أطفال حكومي	1	3	63	6
2	29	785	48	إبتدائي عام	3	37	968	66
1	6	98	9	إبتدائي تحفيظ	-	-	-	-
2	15	541	40	متوسط عام	2	20	494	45
-	-	-	-	ثانوي عام	1	16	451	37
-	-	-	-	محو امية	1	5	67	7

الخدمات الصحية

الخدمات الصحية الحكومية						الخدمات الصحية الأهلية				
المستشفيات	الأسرة	الأطباء	مراكز الرعاية الصحية	الأطباء	مراكز الإسعاف	المستشفيات	الأسرة	الأطباء	المستوصفات	الأطباء
-	-	-	1	4	-	-	-	-	-	-

الخدمات العامة

مركز إداري - مياه عامة - كهرباء عامة - مكتب بريد - هاتف - هاتف نقال - شبكة إنترنت

الشرائع العليا

عدد السكان لعام 1431 هـ		البعد عن المركز	الاتجـــاه	نوع الطريق		
سعودي	غير سعودي			اسفلت	سهل	وعـر
2341	338	5 كم	جنوب شرق	-	-	5 كم

أقرب مدينة أو قرية بها تعليم	جعرانه	البعد	5 كم	نوع الطريق	وعر: 5 كم
أقرب مدينة يوجد بها مستشـــفى	مكه المكرمه	البعد	26 كم	نوع الطريق	اسفلت: 21 كم وعر: 5 كم

الخدمات الصحية

الخدمات الصحية الحكومية						الخدمات الصحية الأهلية				
المستشفيات	الأسرة	الأطباء	مراكز الرعاية الصحية	الأطباء	مراكز الإسعاف	المستشفيات	الأسرة	الأطباء	المستوصفات	الأطباء
-	-	-	1	4	-	-	-	-	-	-

الخدمات العامة

كهرباء عامة - مكتب بريد - هاتف - هاتف نقال - شبكة إنترنت

الصدر

عدد السكان لعام 1431 هـ		البعد عن المركز	الاتجـــاه	نوع الطريق		
سعودي	غير سعودي			اسفلت	سهل	وعـر
232	32	31 كم	شرق	31 كم	-	-

أقرب مدينة أو قرية بها مركز رعاية	شرائع النخيل الجنوبي	البعد	3 كم	نوع الطريق	اسفلت: 3 كم
أقرب مدينة يوجد بها مستشـــفى	مكه المكرمه	البعد	45 كم	نوع الطريق	اسفلت: 45 كم

الخدمات التعليمية

ذكور				نوع التعليم	إناث			
المدارس	الفصول	الطلاب	المعلمين		المدارس	الفصول	الطالبات	المعلمات
1	6	26	8	إبتدائي عام	-	-	-	-

الخدمات العامة

كهرباء عامة - هاتف نقال - شبكة إنترنت

الفيضه

عدد السكان لعام 1431 هـ		البعد عن المركز	الاتجـــاه	نوع الطريق		
سعودي	غير سعودي			اسفلت	سهل	وعـر
382	271	22 كم	غرب	22 كم	-	-

أقرب مدينة أو قرية بها مركز رعاية	جعرانه	البعد	22 كم	نوع الطريق	اسفلت: 22 كم
أقرب مدينة يوجد بها مستشـــفى	مكه المكرمه	البعد	33 كم	نوع الطريق	اسفلت: 33 كم

الخدمات التعليمية

ذكور				نوع التعليم	إناث			
المدارس	الفصول	الطلاب	المعلمين		المدارس	الفصول	الطالبات	المعلمات
1	6	37	8	إبتدائي عام	1	6	18	16

الخدمات العامة

كهرباء عامة - هاتف نقال - شبكة إنترنت

مركز البجيدي

البجيدي (القريه)

عدد السكان لعام 1431 هـ		البعد عن الإمارة	الاتجـــاه	نوع الطريق		
سعودي	غير سعودي			اسفلت	سهل	وعـر
1100	21	40 كم	شرق	40 كم	-	-

أقرب مدينة يوجد بها مستشـــفى	مكه المكرمه	البعد	40 كم	نوع الطريق	اسفلت: 40 كم

الخدمات التعليمية

ذكور				نوع التعليم	إناث			
المدارس	الفصول	الطلاب	المعلمين		المدارس	الفصول	الطالبات	المعلمات
-	-	-	-	رياض أطفال حكومي	1	3	21	4
1	6	134	14	إبتدائي عام	1	6	119	16
1	6	100	7	إبتدائي تحفيظ	-	-	-	-
-	-	-	-	متوسط عام	1	3	67	12
-	-	-	-	ثانوي عام	1	3	53	12

الخدمات الصحية

الخدمات الصحية الحكومية						الخدمات الصحية الأهلية				
المستشفيات	الأسرة	الأطباء	مراكز الرعاية الصحية	الأطباء	مراكز الإسعاف	المستشفيات	الأسرة	الأطباء	المستوصفات	الأطباء
-	-	-	1	2	-	-	-	-	-	-

الخدمات العامة

مركز إداري - كهرباء عامة - هاتف - هاتف نقال - شبكة إنترنت

شرائع النخيل الجنوبي

عدد السكان لعام 1431 هـ		البعد عن المركز	الاتجـــاه	نوع الطريق		
سعودي	غير سعودي			اسفلت	سهل	وعـر
2431	193	7 كم	غرب	7 كم	-	-

أقرب مدينة يوجد بها مستشـــفى	مكه المكرمه	البعد	35 كم	نوع الطريق	اسفلت: 35 كم

الخدمات التعليمية

ذكور				نوع التعليم	إناث			
المدارس	الفصول	الطلاب	المعلمين		المدارس	الفصول	الطالبات	المعلمات
1	6	186	14	إبتدائي عام	1	12	286	24
-	-	-	-	متوسط عام	1	6	163	17
-	-	-	-	ثانوي عام	1	6	150	21
-	-	-	-	محو امية	1	3	20	3

الخدمات الصحية

الخدمات الصحية الحكومية						الخدمات الصحية الأهلية				
المستشفيات	الأسرة	الأطباء	مراكز الرعاية الصحية	الأطباء	مراكز الإسعاف	المستشفيات	الأسرة	الأطباء	المستوصفات	الأطباء
-	-	-	1	3	-	-	-	-	-	-

الخدمات العامة

كهرباء عامة - مكتب بريد - هاتف - هاتف نقال - شبكة إنترنت

مركز بني عمير

القوبعية (القرين)

عدد السكان لعام 1431 هـ		البعد عن الإمارة	الاتجـــاه	نوع الطريق		
سعودي	غير سعودي			اسفلت	سهل	وعـر
248	135	40 كم	شمال شرق	40 كم	-	-

أقرب مدينة يوجد بها مستشـــفى	مكه المكرمه	البعد	40 كم	نوع الطريق	اسفلت: 40 كم

الخدمات التعليمية

ذكور				نوع التعليم	إناث			
المدارس	الفصول	الطلاب	المعلمين		المدارس	الفصول	الطالبات	المعلمات
1	6	45	9	إبتدائي عام	1	6	39	11
-	-	-	-	متوسط عام	1	3	22	10

الخدمات الصحية

الخدمات الصحية الحكومية						الخدمات الصحية الأهلية				
المستشفيات	الأسرة	الأطباء	مراكز الرعاية الصحية	الأطباء	مراكز الإسعاف	المستشفيات	الأسرة	الأطباء	المستوصفات	الأطباء
-	-	-	1	1	-	-	-	-	-	-

الخدمات العامة

مركز إداري - كهرباء عامة - هاتف نقال - شبكة إنترنت

حراض بنى عمير

عدد السكان لعام 1431 هـ		البعد عن المركز	الاتجـــاه	نوع الطريق		
سعودي	غير سعودي			اسفلت	سهل	وعـر
98	30	18 كم	شرق	18 كم	-	-

أقرب مدينة يوجد بها مستشـــفى	مكه المكرمه	البعد	50 كم	نوع الطريق	اسفلت: 50 كم

الخدمات التعليمية

ذكور				نوع التعليم	إناث			
المدارس	الفصول	الطلاب	المعلمين		المدارس	الفصول	الطالبات	المعلمات
1	6	64	10	إبتدائي عام	1	6	40	11
-	-	-	-	متوسط عام	1	3	25	10

الخدمات الصحية

الخدمات الصحية الحكومية						الخدمات الصحية الأهلية				
المستشفيات	الأسرة	الأطباء	مراكز الرعاية الصحية	الأطباء	مراكز الإسعاف	المستشفيات	الأسرة	الأطباء	المستوصفات	الأطباء
-	-	-	1	1	-	-	-	-	-	-

الخدمات العامة

كهرباء عامة - هاتف نقال - شبكة إنترنت

الدحيل (الدحيله)

عدد السكان لعام 1431 هـ		البعد عن المركز	الاتجـــــاه	نوع الطريق		
سعودي	غير سعودي			اسفلت	سهل	وعـر
163	5	2 كم	شرق	2 كم	-	-

أقرب مدينة أو قرية بها تعليم	القوبعية (القرين)	البعد	2 كم	نوع الطريق	اسفلت: 2 كم		
أقرب مدينة أو قرية بها مركز رعاية	القوبعية (القرين)	البعد	2 كم	نوع الطريق	اسفلت: 2 كم		
أقرب مدينة يوجد بها مستشـــفى	مكه المكرمه	البعد	40 كم	نوع الطريق	اسفلت: 40 كم		

الخدمات العامة

مياه عامة - هاتف نقال - شبكة إنترنت





محافظة جدة



محافظة جدة

عدد المراكز الإدارية : 1

جدة

عدد السكان لعام 1431 هـ		البعد عن الإمارة	الاتجـــاه	نوع الطريق		
سعودي	غير سعودي			اسفلت	سهل	وعـر
1716574	1714123	100 كم	غرب	100 كم	-	-

الخدمات التعليمية

ذكور				نوع التعليم	إناث			
المدارس	الفصول	الطلاب	المعلمين		المدارس	الفصول	الطالبات	المعلمات
-	-	-	-	رياض أطفال حكومي	42	204	3823	425
-	-	-	-	رياض أطفال اهلي	256	1432	19911	1521
203	3796	100550	6694	إبتدائي عام	213	3441	98515	6833
149	1667	31049	2659	إبتدائي اهلي	219	2615	46968	3343
17	202	4448	352	إبتدائي تحفيظ	19	270	7101	567
6	73	1212	134	إبتدائي تحفيظ أهلي	11	101	1555	161
124	1749	50842	3895	متوسط عام	128	1701	50754	4231
13	78	1565	25	متوسط عام (ليلي)	-	-	-	-
127	783	14190	1190	متوسط أهلي	157	656	11224	1065
2	6	125	0	متوسط أهلي (ليلي)	1	2	17	0
7	62	1369	144	متوسط تحفيظ	11	102	2860	252
1	8	136	14	متوسط تحفيظ اهلي	3	12	183	34
82	1092	31676	2754	ثانوي عام	99	1319	43925	3832
13	64	2990	40	ثانوي عام (ليلي)	-	-	-	-
82	717	14054	1502	ثانوي أهلي	83	449	8540	918
11	118	2671	0	ثانوي أهلي (ليلي)	-	-	-	-
3	9	145	39	ثانوي تحفيظ	6	30	742	116
30	366	13379	1122	ثانوي عام مقررات	21	16	6790	789
5	0	1530	214	ثانوي مقررات أهلي	16	0	2046	353
26	130	1752	2	محو امية	93	304	3274	16
-	-	-	-	تعليم كبيرات متوسط	8	16	278	28
-	-	-	-	تعليم كبيرات متوسط أهلي	2	2	6	0
-	-	-	-	تعليم كبيرات ثانوي	7	31	588	56
-	-	-	-	تعليم كبيرات ثانوي أهلي	1	4	7	0
2	117	1274	230	المعاهد المهنية الصناعية	-	-	-	-
1	9	261	20	معهد علمي متوسط	-	-	-	-
1	10	273	19	معهد علمي ثانوي	-	-	-	-
2	12	34	23	التربية الخاصة ـ نور ـ إبتدائي	2	11	38	30
2	15	78	49	التربية الخاصة ـ أمل ـ إبتدائي	2	11	57	41
17	81	510	149	التربية الخاصة ـ فكرية ـ إبتدائي	6	30	250	71
5	21	95	49	التربية الخاصة ـ ضعاف سمع ـ إبتدائي	2	11	57	25
3	21	80	42	التربية الخاصة ـ توحد ـ إبتدائي	1	5	17	50

الخدمات التعليمية

ذكور				نوع التعليم	إناث			
المدارس	الفصول	الطلاب	المعلمين		المدارس	الفصول	الطالبات	المعلمات
2	8	41	7	التربية الخاصة ــ تعدد عوق ــ إبتدائي	-	-	-	-
2	6	25	16	التربية الخاصة ــ نور ــ متوسط	1	3	19	9
1	4	32	5	التربية الخاصة ــ أمل ــ متوسط	2	6	49	19
9	36	261	56	التربية الخاصة ــ فكرية ــ متوسط	3	8	94	10
3	9	69	24	التربية الخاصة ــ ضعاف سمع ــ متوسط	1	4	31	7
2	8	14	5	التربية الخاصة ــ توحد ــ متوسط	-	-	-	-
1	3	8	0	التربية الخاصة ــ تعدد عوق ــ متوسط	-	-	-	-
2	2	9	15	التربية الخاصة ــ نور ــ ثانوي	1	1	7	13
1	4	27	21	التربية الخاصة ــ أمل ــ ثانوي	2	5	46	21
9	31	261	59	التربية الخاصة ــ فكرية ــ ثانوي	1	2	10	2
3	10	92	26	التربية الخاصة ــ ضعاف سمع ــ ثانوي	-	-	-	-
1	2	3	4	التربية الخاصة ــ توحد ــ ثانوي	-	-	-	-
1	1	1	1	التربية الخاصة ــ تعدد عوق ــ ثانوي	-	-	-	-

التعليم العالي

اسم الجامعة \ الكلية	نوع التعليم الجامعي	عدد الطلاب		أعضاء هيئة التدريس	
		ذكور	إناث	ذكور	إناث
معهد الادارة العامة	معهد حكومي	400	0	0	0
جامعة الملك عبدالعزيز	جامعة حكومية	90546	68584	2813	2379
جامعة الاعمال والتكنولوجيا الاهليه	جامعة اهلية	2802	1866	87	61
جامعة عفت الاهلية	جامعة اهلية	0	2359	21	64
جامعة الملك سعود بن عبدالعزيز للعلوم الصحية	فرع جامعة حكومية	93	512	407	328
الكلية التقنية بجده	كلية حكومية	5295	0	279	0
الكلية التقنية للبنات بجدة	كلية حكومية	0	753	0	57
كلية الاتصالات والالكترونيات بجده	كلية حكومية	2499	0	125	0
كلية ابن سينا الاهلية للعلوم الطبية	كلية أهلية	1152	1642	140	91
كلية الامير سلطان للسياحة والادارة	كلية أهلية	734	0	42	0
كلية البترجي للعلوم الطبية والتكنولوجيا	كلية أهلية	817	1173	130	75
كلية الدكتور سليمان فقيه للتمريض والعلوم الطبيه	كلية أهلية	320	316	7	13
كلية الريادة للعلوم الصحية	كلية أهلية	0	285	0	15
كلية دار الحكمة	كلية أهلية	236	1654	13	406

الخدمات الصحية

الخدمات الصحية الحكومية					الخدمات الصحية الأهلية				
المستشفيات	الأسرة	الأطباء	مراكز الرعاية الصحية	الأطباء	مراكز الإسعاف	المستشفيات	الأسرة	الأطباء	المستوصفات	الأطباء
13	4058	2445	45	403	15	34	3089	2524	372	2906

الخدمات العامة

مكتملة الخدمات

ذهبان

عدد السكان لعام 1431 هـ		البعد عن المحافظة	الاتجـــاه	نوع الطريق		
سعودي	غير سعودي			اسفلت	سهل	وعـر
4430	2731	50 كم	شمال	50 كم	-	-

أقرب مدينة يوجد بها مستشـفى	جـدة	البعد	50 كم	نوع الطريق	اسفلت: 50 كم

الخدمات التعليمية

ذكور				نوع التعليم	إناث			
المدارس	الفصول	الطلاب	المعلمين		المدارس	الفصول	الطالبات	المعلمات
-	-	-	-	رياض أطفال حكومي	1	3	10	0
1	12	341	24	إبتدائي عام	1	13	370	24
1	6	179	11	متوسط عام	1	6	140	19
1	6	177	16	ثانوي عام	1	6	159	24

الخدمات الصحية

الخدمات الصحية الحكومية						الخدمات الصحية الأهلية				
المستشفيات	الأسرة	الأطباء	مراكز الرعاية الصحية	الأطباء	مراكز الإسعاف	المستشفيات	الأسرة	الأطباء	المستوصفات	الأطباء
-	-	-	1	3	1	-	-	-	-	-

الخدمات العامة

دفاع مدني - شرطة - كهرباء عامة - قائم بأعمال بريد - هاتف - هاتف نقال - شبكة إنترنت

مركز ثول

ثول

عدد السكان لعام 1431 هـ		البعد عن المحافظة	الاتجـــاه	نوع الطريق		
سعودي	غير سعودي			اسفلت	سهل	وعـر
7599	10193	100 كم	شمال	100 كم	-	-

أقرب مدينة يوجد بها مستشـفى	رابغ	البعد	60 كم	نوع الطريق	اسفلت: 60 كم

الخدمات التعليمية

ذكور				نوع التعليم	إناث			
المدارس	الفصول	الطلاب	المعلمين		المدارس	الفصول	الطالبات	المعلمات
2	15	362	33	إبتدائي عام	2	18	404	39
1	6	60	8	إبتدائي تحفيظ	-	-	-	-
1	6	218	16	متوسط عام	1	6	214	21
1	3	71	2	متوسط عام (ليلي)	-	-	-	-
1	7	187	22	ثانوي عام	1	10	230	31
1	6	238	0	ثانوي عام (ليلي)	-	-	-	-
-	-	-	-	محو امية	1	2	33	0
1	3	8	3	التربية الخاصة ــ فكرية ــ إبتدائي	-	-	-	-

الخدمات الصحية

الخدمات الصحية الحكومية						الخدمات الصحية الأهلية				
المستشفيات	الأسرة	الأطباء	مراكز الرعاية الصحية	الأطباء	مراكز الإسعاف	المستشفيات	الأسرة	الأطباء	المستوصفات	الأطباء
-	-	-	1	7	1	-	-	-	-	-

الخدمات العامة

مركز إداري - دفاع مدني - شرطة - بلدية - مياه عامة - كهرباء عامة - مكتب بريد - برق - هاتف - هاتف نقال - شبكة إنترنت





محافظة الطائف



محافظة الطائف

عدد المراكز الإدارية : 19

الطائف

عدد السكان لعام 1431 هـ		البعد عن الإمارة	الاتجـــــاه	نوع الطريق		
سعودي	غير سعودي			اسفلت	سهل	وعـر
442984	136986	75 كم	جنوب شرق	75 كم	-	-

الخدمات التعليمية

ذكور				نوع التعليم	إناث			
المدارس	الفصول	الطلاب	المعلمين		المدارس	الفصول	الطالبات	المعلمات
-	-	-	-	رياض أطفال حكومي	18	97	1560	145
-	-	-	-	رياض أطفال اهلي	22	126	1538	148
81	1043	23967	2007	إبتدائي عام	83	1085	25110	2217
18	276	4828	441	إبتدائي اهلي	18	134	2226	250
9	92	2182	169	إبتدائي تحفيظ	10	105	2383	228
1	28	581	48	إبتدائي تحفيظ أهلي	3	31	464	57
53	526	12716	1286	متوسط عام	50	464	12680	1479
5	20	435	1	متوسط عام (ليلي)	-	-	-	-
14	84	1607	173	متوسط أهلي	15	50	720	106
1	3	61	0	متوسط أهلي (ليلي)	-	-	-	-
4	33	847	64	متوسط تحفيظ	4	37	1044	101
1	4	65	12	متوسط تحفيظ اهلي	1	1	17	0
23	210	5787	689	ثانوي عام	35	344	9438	1356
5	8	1290	2	ثانوي عام (ليلي)	-	-	-	-
14	220	4978	469	ثانوي أهلي	11	111	2553	192
1	0	385	0	ثانوي أهلي (ليلي)	-	-	-	-
2	11	214	34	ثانوي تحفيظ	3	20	471	67
8	0	2753	221	ثانوي عام مقررات	9	12	1981	270
8	17	133	0	محو امية	46	126	1059	89
-	-	-	-	تعليم كبيرات ثانوي	1	1	15	9
1	38	603	70	المعاهد المهنية الصناعية	-	-	-	-
1	6	159	16	معهد علمي متوسط	-	-	-	-
1	9	128	10	معهد علمي ثانوي	-	-	-	-
1	7	24	9	التربية الخاصة ـ نور ـ إبتدائي	1	6	18	8
2	12	48	26	التربية الخاصة ـ أمل ـ إبتدائي	2	6	31	16
8	48	179	62	التربية الخاصة ـ فكرية ـ إبتدائي	3	17	109	47
3	12	33	17	التربية الخاصة ـ ضعاف سمع ـ إبتدائي	-	-	-	-
1	1	1	5	التربية الخاصة ـ نور ـ متوسط	1	3	6	2
-	-	-	-	التربية الخاصة ـ أمل ـ متوسط	1	3	29	7
4	12	88	20	التربية الخاصة ـ فكرية ـ متوسط	2	9	61	13
3	8	25	14	التربية الخاصة ـ ضعاف سمع ـ متوسط	-	-	-	-
-	-	-	-	التربية الخاصة ـ نور ـ ثانوي	1	1	3	0

الخدمات التعليمية

ذكور				نوع التعليم	إناث			
المدارس	الفصول	الطلاب	المعلمين		المدارس	الفصول	الطالبات	المعلمات
1	6	55	10	التربية الخاصة ــ فكرية ــ ثانوي	1	2	24	2
-	-	-	-	التربية الخاصة ــ ضعاف سمع ــ ثانوي	1	3	23	6

التعليم العالي

اسم الجامعة \ الكلية	نوع التعليم الجامعي	عدد الطلاب		أعضاء هيئة التدريس	
		ذكور	إناث	ذكور	إناث
جامعة الطائف	جامعة حكومية	20576	24836	1155	673
الكلية التقنية بالطائف	كلية حكومية	3886	0	214	0
الكلية التقنية للبنات بالطائف	كلية حكومية	0	665	0	42

الخدمات الصحية

الخدمات الصحية الحكومية							الخدمات الصحية الأهلية			
المستشفيات	الأسرة	الأطباء	مراكز الرعاية الصحية	الأطباء	مراكز الإسعاف	المستشفيات	الأسرة	الأطباء	المستوصفات	الأطباء
6	2212	1068	19	157	6	3	280	204	61	380

الخدمات العامة

مكتملة الخدمات

الحويه

عدد السكان لعام 1431 هـ		البعد عن المحافظة	الاتجـــاه	نوع الطريق		
سعودي	غير سعودي			اسفلت	سهل	وعـر
129683	18468	13 كم	شرق	13 كم	-	-

أقرب مدينة يوجد بها مستشـفى	الطائف	البعد	13 كم	نوع الطريق	اسفلت: 13 كم

الخدمات التعليمية

ذكور				نوع التعليم	إناث			
المدارس	الفصول	الطلاب	المعلمين		المدارس	الفصول	الطالبات	المعلمات
-	-	-	-	رياض أطفال حكومي	6	22	437	32
-	-	-	-	رياض أطفال اهلي	1	5	141	5
18	254	6262	466	إبتدائي عام	19	263	6731	526
3	40	942	65	إبتدائي تحفيظ	3	24	519	55
11	118	2872	280	متوسط عام	11	118	3564	376
2	9	278	0	متوسط عام (ليلي)	1	6	80	20
2	11	210	18	متوسط أهلي	-	-	-	-
2	9	151	28	متوسط تحفيظ	2	6	155	23
5	63	1977	165	ثانوي عام	12	123	3466	478
1	8	291	0	ثانوي عام (ليلي)	-	-	-	-
1	12	366	25	ثانوي أهلي	-	-	-	-
1	3	53	6	ثانوي تحفيظ	1	3	68	15
2	0	391	56	ثانوي عام مقررات	1	0	263	43
1	3	41	0	محو امية	15	46	613	52
-	-	-	-	تعليم كبيرات متوسط	1	2	27	7
-	-	-	-	تعليم كبيرات ثانوي	2	10	207	37

الخدمات التعليمية

ذكور				نوع التعليم	إناث			
المدارس	الفصول	الطلاب	المعلمين		المدارس	الفصول	الطالبات	المعلمات
2	10	56	13	التربية الخاصة ــ فكرية ــ إبتدائي	1	6	43	8
1	4	9	5	التربية الخاصة ــ ضعاف سمع ــ إبتدائي	2	6	21	11
1	1	2	1	التربية الخاصة ــ نور ــ متوسط	-	-	-	-
1	3	21	5	التربية الخاصة ــ فكرية ــ متوسط	-	-	-	-
1	3	28	5	التربية الخاصة ــ فكرية ــ ثانوي	1	2	11	3

الخدمات الصحية

الخدمات الصحية الحكومية					الخدمات الصحية الأهلية				
المستشفيات	الأسرة	الأطباء	مراكز الرعاية الصحية	الأطباء	مراكز الإسعاف	المستشفيات	الأسرة	الأطباء	المستوصفات	الأطباء
-	-	-	3	34	1	-	-	-	7	53

الخدمات العامة

دفاع مدني - مركز هيئة - شرطة - مرور - كهرباء عامة - مكتب بريد - برق - هاتف - هاتف نقال - مكتب تربية بنين - مكتبة عامة

ابوحرب

عدد السكان لعام 1431 هـ		البعد عن المحافظة	الاتجـــاه	نوع الطريق		
سعودي	غير سعودي			اسفلت	سهل	وعـر
141	16	23 كم	جنوب	23 كم	-	-

أقرب مدينة أو قرية بها مركز رعاية	ابوغيل والعمرين	البعد	7 كم	نوع الطريق	اسفلت: 7 كم
أقرب مدينة يوجد بها مستشـــفى	الطائف	البعد	23 كم	نوع الطريق	اسفلت: 23 كم

الخدمات التعليمية

ذكور				نوع التعليم	إناث			
المدارس	الفصول	الطلاب	المعلمين		المدارس	الفصول	الطالبات	المعلمات
1	6	50	10	إبتدائي عام	-	-	-	-

الخدمات العامة

كهرباء عامة - هاتف نقال

السريج

عدد السكان لعام 1431 هـ		البعد عن المحافظة	الاتجـــاه	نوع الطريق		
سعودي	غير سعودي			اسفلت	سهل	وعـر
1567	68	24 كم	جنوب	24 كم	-	-

أقرب مدينة أو قرية بها مركز رعاية	ابوغيل والعمرين	البعد	6 كم	نوع الطريق	اسفلت: 6 كم
أقرب مدينة يوجد بها مستشـــفى	الطائف	البعد	24 كم	نوع الطريق	اسفلت: 24 كم

الخدمات التعليمية

ذكور				نوع التعليم	إناث			
المدارس	الفصول	الطلاب	المعلمين		المدارس	الفصول	الطالبات	المعلمات
-	-	-	-	رياض أطفال حكومي	1	5	68	6
1	12	258	19	إبتدائي عام	1	6	173	12
-	-	-	-	إبتدائي تحفيظ	1	6	139	13
1	6	142	15	متوسط عام	1	3	121	10

الخدمات التعليمية

ذكور				نوع التعليم	إناث			
المدارس	الفصول	الطلاب	المعلمين		المدارس	الفصول	الطالبات	المعلمات
-	-	-	-	متوسط تحفيظ	1	3	63	6
-	-	-	-	ثانوي عام	1	5	150	20
-	-	-	-	ثانوي تحفيظ	1	3	29	11
-	-	-	-	محو امية	1	3	16	6

الخدمات العامة

كهرباء عامة - هاتف نقال

الابهر

عدد السكان لعام 1431 هـ		البعد عن المحافظة	الاتجـــــاه	نوع الطريق		
سعودي	غير سعودي			اسفلت	سهل	وعـر
268	56	18 كم	جنوب شرق	18 كم	-	-

أقرب مدينة أو قرية بها مركز رعاية	ابوغيل والعمرين	البعد	9 كم	نوع الطريق	اسفلت: 9 كم
أقرب مدينة يوجد بها مستشـــفى	الطائف	البعد	18 كم	نوع الطريق	اسفلت: 18 كم

الخدمات التعليمية

ذكور				نوع التعليم	إناث			
المدارس	الفصول	الطلاب	المعلمين		المدارس	الفصول	الطالبات	المعلمات
-	-	-	-	رياض أطفال حكومي	2	8	103	12
-	-	-	-	إبتدائي عام	1	6	135	12

الخدمات العامة

دفاع مدني - شرطة - كهرباء عامة - هاتف - هاتف نقال

الملعب

عدد السكان لعام 1431 هـ		البعد عن المحافظة	الاتجـــــاه	نوع الطريق		
سعودي	غير سعودي			اسفلت	سهل	وعـر
1257	240	19 كم	جنوب شرق	19 كم	-	-

أقرب مدينة أو قرية بها مركز رعاية	ابوغيل والعمرين	البعد	12 كم	نوع الطريق	اسفلت: 12 كم
أقرب مدينة يوجد بها مستشـــفى	الطائف	البعد	19 كم	نوع الطريق	اسفلت: 19 كم

الخدمات التعليمية

ذكور				نوع التعليم	إناث			
المدارس	الفصول	الطلاب	المعلمين		المدارس	الفصول	الطالبات	المعلمات
1	6	82	14	إبتدائي عام	1	7	191	16

الخدمات التعليمية

ذكور				نوع التعليم	إناث			
المدارس	الفصول	الطلاب	المعلمين		المدارس	الفصول	الطالبات	المعلمات
1	3	69	12	متوسط عام	1	6	166	11
1	3	86	0	متوسط عام (ليلي)	-	-	-	-
1	9	230	21	ثانوي عام	1	6	158	14
-	-	-	-	محو امية	1	2	14	4
1	5	15	3	التربية الخاصة ــ فكرية ــ إبتدائي	-	-	-	-
1	3	9	4	التربية الخاصة ــ فكرية ــ متوسط	-	-	-	-

الخدمات العامة

دفاع مدني - شرطة - كهرباء عامة - مكتب بريد - هاتف - هاتف نقال

عباسه

عدد السكان لعام 1431 هـ		البعد عن المحافظة	الاتجـــــاه	نوع الطريق		
سعودي	غير سعودي			اسفلت	سهل	وعـر
96	11	40 كم	جنوب	-	40 كم	-

أقرب مدينة يوجد بها مستشـــفى	الطائف	البعد	40 كم	نوع الطريق	سهل:40 كم

الخدمات التعليمية

ذكور				نوع التعليم	إناث			
المدارس	الفصول	الطلاب	المعلمين		المدارس	الفصول	الطالبات	المعلمات
1	6	33	7	إبتدائي عام	-	-	-	-

الخدمات الصحية

الخدمات الصحية الحكومية						الخدمات الصحية الأهلية				
المستشفيات	الأسرة	الأطباء	مراكز الرعاية الصحية	الأطباء	مراكز الإسعاف	المستشفيات	الأسرة	الأطباء	المستوصفات	الأطباء
-	-	-	1	1	-	-	-	-	-	-

الخدمات العامة

كهرباء عامة - هاتف - هاتف نقال

الحمراء

عدد السكان لعام 1431 هـ		البعد عن المحافظة	الاتجـــــاه	نوع الطريق		
سعودي	غير سعودي			اسفلت	سهل	وعـر
18	3	35 كم	جنوب	35 كم	-	-

أقرب مدينة أو قرية بها مركز رعاية	عباسه	البعد	5 كم	نوع الطريق	اسفلت: 5 كم
أقرب مدينة يوجد بها مستشـــفى	الطائف	البعد	35 كم	نوع الطريق	اسفلت: 35 كم

الخدمات التعليمية

ذكور				نوع التعليم	إناث			
المدارس	الفصول	الطلاب	المعلمين		المدارس	الفصول	الطالبات	المعلمات
2	12	117	19	إبتدائي عام	-	-	-	-

الخدمات العامة

كهرباء عامة - هاتف - هاتف نقال

الربع

عدد السكان لعام 1431 هـ		البعد عن المحافظة	الاتجـــــاه	نوع الطريق		
سعودي	غير سعودي			اسفلت	سهل	وعـر
160	36	41 كم	جنوب	41 كم	-	-

أقرب مدينة يوجد بها مستشـــفى	الطائف	البعد	41 كم	نوع الطريق	اسفلت: 41 كم

الخدمات التعليمية

ذكور				نوع التعليم	إناث			
المدارس	الفصول	الطلاب	المعلمين		المدارس	الفصول	الطالبات	المعلمات
1	6	57	7	إبتدائي عام	1	6	28	7
1	3	52	11	متوسط عام	1	3	26	9
1	3	64	12	ثانوي عام	-	-	-	-
-	-	-	-	محو امية	1	1	20	0

الخدمات الصحية

الخدمات الصحية الحكومية						الخدمات الصحية الأهلية				
المستشفيات	الأسرة	الأطباء	مراكز الرعاية الصحية	الأطباء	مراكز الإسعاف	المستشفيات	الأسرة	الأطباء	المستوصفات	الأطباء
-	-	-	1	1	-	-	-	-	-	-

الخدمات العامة

دفاع مدني - كهرباء عامة - هاتف نقال

السراحين

عدد السكان لعام 1431 هـ		البعد عن المحافظة	الاتجـــــاه	نوع الطريق		
سعودي	غير سعودي			اسفلت	سهل	وعـر
351	1	44 كم	جنوب شرق	40 كم	4 كم	-

أقرب مدينة أو قرية بها مركز رعاية	الريع	البعد	7 كم	نوع الطريق	اسفلت: 7 كم
أقرب مدينة يوجد بها مستشـــفى	الطائف	البعد	44 كم	نوع الطريق	اسفلت: 40 كم سهل:4 كم

الخدمات التعليمية

ذكور				نوع التعليم	إناث			
المدارس	الفصول	الطلاب	المعلمين		المدارس	الفصول	الطالبات	المعلمات
-	-	-	-	إبتدائي عام	1	3	7	6

الخدمات العامة

كهرباء عامة - هاتف نقال

الشواحطه

عدد السكان لعام 1431 هـ		البعد عن المحافظة	الاتجـــــاه	نوع الطريق		
سعودي	غير سعودي			اسفلت	سهل	وعـر
2	3	37 كم	جنوب شرق	30 كم	7 كم	-

أقرب مدينة أو قرية بها مركز رعاية	الريع	البعد	10 كم	نوع الطريق	اسفلت: 10 كم
أقرب مدينة يوجد بها مستشـــفى	الطائف	البعد	37 كم	نوع الطريق	اسفلت: 30 كم سهل:7 كم

الخدمات التعليمية

ذكور				نوع التعليم	إناث			
المدارس	الفصول	الطلاب	المعلمين		المدارس	الفصول	الطالبات	المعلمات
-	-	-	-	إبتدائي عام	1	6	66	10
-	-	-	-	متوسط عام	1	3	30	9
-	-	-	-	ثانوي عام	1	5	54	15

الخدمات العامة

كهرباء عامة - هاتف نقال

المشايخ وجرجه

عدد السكان لعام 1431 هـ		البعد عن المحافظة	الاتجـــاه	نوع الطريق		
سعودي	غير سعودي			اسفلت	سهل	وعـر
178	23	18 كم	جنوب	18 كم	-	-

أقرب مدينة أو قرية بها مركز رعاية	السوده	البعد	9 كم	نوع الطريق	اسفلت: 9 كم
أقرب مدينة يوجد بها مستشـــفى	الطائف	البعد	18 كم	نوع الطريق	اسفلت: 18 كم

الخدمات التعليمية

ذكور				نوع التعليم	إناث			
المدارس	الفصول	الطلاب	المعلمين		المدارس	الفصول	الطالبات	المعلمات
1	6	43	8	إبتدائي عام	1	6	84	12
-	-	-	-	متوسط عام	1	3	54	9
-	-	-	-	ثانوي عام	1	4	38	12

الخدمات العامة

كهرباء عامة - هاتف - هاتف نقال

السوده

عدد السكان لعام 1431 هـ		البعد عن المحافظة	الاتجـــاه	نوع الطريق		
سعودي	غير سعودي			اسفلت	سهل	وعـر
201	22	29 كم	جنوب	29 كم	-	-

أقرب مدينة أو قرية بها تعليم	المشايخ وجرجه	البعد	5 كم	نوع الطريق	اسفلت: 5 كم
أقرب مدينة يوجد بها مستشـــفى	الطائف	البعد	29 كم	نوع الطريق	اسفلت: 29 كم

الخدمات الصحية

الخدمات الصحية الحكومية					الخدمات الصحية الأهلية				
المستشفيات	الأسرة	الأطباء	مراكز الرعاية الصحية	الأطباء	مراكز الإسعاف	المستشفيات	الأسرة	الأطباء	المستوصفات	الأطباء
-	-	-	1	1	-	-	-	-	-	-

الخدمات العامة

كهرباء عامة - هاتف - هاتف نقال

المسيل

عدد السكان لعام 1431 هـ		البعد عن المحافظة	الاتجـــاه	نوع الطريق		
سعودي	غير سعودي			اسفلت	سهل	وعـر
0	10	29 كم	جنوب	29 كم	-	-

أقرب مدينة أو قرية بها مركز رعاية	السوده	البعد	15 كم	نوع الطريق	اسفلت: 15 كم
أقرب مدينة يوجد بها مستشـــفى	الطائف	البعد	29 كم	نوع الطريق	اسفلت: 29 كم

الخدمات التعليمية

ذكور				نوع التعليم	إناث			
المدارس	الفصول	الطلاب	المعلمين		المدارس	الفصول	الطالبات	المعلمات
1	6	47	10	إبتدائي عام	-	-	-	-
1	3	52	15	متوسط عام	-	-	-	-
1	3	65	12	ثانوي عام	-	-	-	-

الخدمات العامة

كهرباء عامة - هاتف نقال

ابوغيل والعمرين

عدد السكان لعام 1431 هـ		البعد عن المحافظة	الاتجـــاه	نوع الطريق		
سعودي	غير سعودي			اسفلت	سهل	وعـر
156	14	30 كم	جنوب	30 كم	-	-

أقرب مدينة يوجد بها مستشـفى	الطائف	البعد	30 كم	نوع الطريق	اسفلت: 30 كم

الخدمات التعليمية

ذكور				نوع التعليم	إناث			
المدارس	الفصول	الطلاب	المعلمين		المدارس	الفصول	الطالبات	المعلمات
1	3	7	3	إبتدائي عام	1	4	10	6

الخدمات الصحية

الخدمات الصحية الحكومية						الخدمات الصحية الأهلية				
المستشفيات	الأسرة	الأطباء	مراكز الرعاية الصحية	الأطباء	مراكز الإسعاف	المستشفيات	الأسرة	الأطباء	المستوصفات	الأطباء
-	-	-	1	1	-	-	-	-	-	-

الخدمات العامة

كهرباء عامة - هاتف نقال

العقده (الحصن)

عدد السكان لعام 1431 هـ		البعد عن المحافظة	الاتجـــاه	نوع الطريق		
سعودي	غير سعودي			اسفلت	سهل	وعـر
51	1	50 كم	جنوب غرب	40 كم	-	10 كم

أقرب مدينة يوجد بها مستشـفى	الطائف	البعد	50 كم	نوع الطريق	اسفلت: 40 كم وعر: 10 كم

الخدمات التعليمية

ذكور				نوع التعليم	إناث			
المدارس	الفصول	الطلاب	المعلمين		المدارس	الفصول	الطالبات	المعلمات
1	3	5	6	إبتدائي عام	-	-	-	-
1	2	4	6	متوسط عام	-	-	-	-

الخدمات الصحية

الخدمات الصحية الحكومية						الخدمات الصحية الأهلية				
المستشفيات	الأسرة	الأطباء	مراكز الرعاية الصحية	الأطباء	مراكز الإسعاف	المستشفيات	الأسرة	الأطباء	المستوصفات	الأطباء
-	-	-	1	1	-	-	-	-	-	-

الخدمات العامة

كهرباء عامة ـ هاتف نقال

العقرب

عدد السكان لعام 1431 هـ		البعد عن المحافظة	الاتجـــاه	نوع الطريق		
سعودي	غير سعودي			اسفلت	سهل	وعـر
164	52	20 كم	شمال شرق	15 كم	5 كم	-

أقرب مدينة أو قرية بها مركز رعاية	الحويه	البعد	17 كم	نوع الطريق	اسفلت: 17 كم
أقرب مدينة يوجد بها مستشـــفى	الطائف	البعد	20 كم	نوع الطريق	اسفلت: 15 كم سهل:5 كم

الخدمات التعليمية

ذكور				نوع التعليم	إناث			
المدارس	الفصول	الطلاب	المعلمين		المدارس	الفصول	الطالبات	المعلمات
-	-	-	-	إبتدائي عام	1	6	76	13

الخدمات العامة

كهرباء عامة ـ هاتف ـ هاتف نقال

الجفر

عدد السكان لعام 1431 هـ		البعد عن المحافظة	الاتجـــاه	نوع الطريق		
سعودي	غير سعودي			اسفلت	سهل	وعـر
1988	33	43 كم	شرق	33 كم	10 كم	-

أقرب مدينة أو قرية بها مركز رعاية	الحويه	البعد	23 كم	نوع الطريق	اسفلت: 23 كم
أقرب مدينة يوجد بها مستشـــفى	الطائف	البعد	43 كم	نوع الطريق	اسفلت: 33 كم سهل:10 كم

الخدمات التعليمية

ذكور				نوع التعليم	إناث			
المدارس	الفصول	الطلاب	المعلمين		المدارس	الفصول	الطالبات	المعلمات
2	18	308	30	إبتدائي عام	1	8	228	22
2	9	153	17	متوسط عام	1	3	54	9
1	6	150	17	ثانوي عام	-	-	-	-

الخدمات العامة

كهرباء عامة

المجنب

عدد السكان لعام 1431 هـ		البعد عن المحافظة	الاتجـــاه	نوع الطريق		
سعودي	غير سعودي			اسفلت	سهل	وعـر
154	0	33 كم	شرق	33 كم	-	-

أقرب مدينة أو قرية بها مركز رعاية	الحويه	البعد	25 كم	نوع الطريق	اسفلت: 25 كم
أقرب مدينة يوجد بها مستشـــفى	الطائف	البعد	33 كم	نوع الطريق	اسفلت: 33 كم

الخدمات التعليمية

ذكور				نوع التعليم	إناث			
المدارس	الفصول	الطلاب	المعلمين		المدارس	الفصول	الطالبات	المعلمات
1	6	43	9	إبتدائي عام	1	6	35	10
1	3	33	9	متوسط عام	-	-	-	-
-	-	-	-	محو امية	1	1	9	0

الخدمات العامة

كهرباء عامة

قرى وادى جليل

عدد السكان لعام 1431 هـ		البعد عن المحافظة	الاتجـــــاه	نوع الطريق		
سعودي	غير سعودي			اسفلت	سهل	وعـر
775	49	26 كم	شرق	23 كم	3 كم	-

أقرب مدينة يوجد بها مستشـــفى	الطائف	البعد	26 كم	نوع الطريق	اسفلت: 23 كم سهل:3 كم

الخدمات التعليمية

ذكور				نوع التعليم	إناث			
المدارس	الفصول	الطلاب	المعلمين		المدارس	الفصول	الطالبات	المعلمات
1	7	35	11	إبتدائي عام	1	6	38	10
1	3	20	7	متوسط عام	1	3	72	13

الخدمات الصحية

الخدمات الصحية الحكومية						الخدمات الصحية الأهلية				
المستشفيات	الأسرة	الأطباء	مراكز الرعاية الصحية	الأطباء	مراكز الإسعاف	المستشفيات	الأسرة	الأطباء	المستوصفات	الأطباء
-	-	-	1	1	-	-	-	-	-	-

الخدمات العامة

كهرباء عامة

المبيرز

عدد السكان لعام 1431 هـ		البعد عن المحافظة	الاتجـــــاه	نوع الطريق		
سعودي	غير سعودي			اسفلت	سهل	وعـر
201	32	25 كم	شمال غرب	13 كم	12 كم	-

أقرب مدينة أو قرية بها مركز رعاية	الحويه	البعد	27 كم	نوع الطريق	اسفلت: 27 كم
أقرب مدينة يوجد بها مستشـــفى	الطائف	البعد	25 كم	نوع الطريق	اسفلت: 13 كم سهل:12 كم

الخدمات التعليمية

ذكور				نوع التعليم	إناث			
المدارس	الفصول	الطلاب	المعلمين		المدارس	الفصول	الطالبات	المعلمات
1	6	49	10	إبتدائي عام	-	-	-	-

الخدمات العامة

كهرباء عامة

الزود (الحلاة)

عدد السكان لعام 1431 هـ		البعد عن المحافظة	الاتجـــــاه	نوع الطريق		
سعودي	غير سعودي			اسفلت	سهل	وعـر
1681	36	25 كم	شرق	20 كم	5 كم	-

أقرب مدينة أو قرية بها مركز رعاية	قرى وادى جليل	البعد	5 كم	نوع الطريق	اسفلت: 5 كم
أقرب مدينة يوجد بها مستشـــفى	الطائف	البعد	25 كم	نوع الطريق	اسفلت: 20 كم سهل:5 كم

الخدمات التعليمية

ذكور				نوع التعليم	إناث			
المدارس	الفصول	الطلاب	المعلمين		المدارس	الفصول	الطالبات	المعلمات
1	6	107	9	إبتدائي عام	1	6	96	11
1	3	60	9	متوسط عام	-	-	-	-
-	-	-	-	محو امية	1	2	14	2

الخدمات العامة

كهرباء عامة

القريشات

عدد السكان لعام 1431 هـ		البعد عن المحافظة	الاتجـــــاه	نوع الطريق		
سعودي	غير سعودي			اسفلت	سهل	وعـر
1540	114	39 كم	شمال	39 كم	-	-

أقرب مدينة أو قرية بها مركز رعاية	الحويه	البعد	25 كم	نوع الطريق	اسفلت: 25 كم
أقرب مدينة يوجد بها مستشـــفى	الطائف	البعد	39 كم	نوع الطريق	اسفلت: 39 كم

الخدمات التعليمية

ذكور				نوع التعليم	إناث			
المدارس	الفصول	الطلاب	المعلمين		المدارس	الفصول	الطالبات	المعلمات
1	6	150	12	إبتدائي عام	1	6	103	14
1	3	101	9	متوسط عام	1	3	56	13
1	5	173	16	ثانوي عام	1	5	73	21
1	1	5	0	محو امية	1	3	12	2

الخدمات العامة

كهرباء عامة

الدار

عدد السكان لعام 1431 هـ		البعد عن المحافظة	الاتجـــــاه	نوع الطريق		
سعودي	غير سعودي			اسفلت	سهل	وعـر
132	25	17 كم	شمال غرب	17 كم	-	-

أقرب مدينة أو قرية بها تعليم	الطائف	البعد	17 كم	نوع الطريق	اسفلت: 17 كم
أقرب مدينة يوجد بها مستشـــفى	الطائف	البعد	17 كم	نوع الطريق	اسفلت: 17 كم

الخدمات الصحية

الخدمات الصحية الحكومية					الخدمات الصحية الأهلية				
المستشفيات	الأسرة	الأطباء	مراكز الرعاية الصحية	الأطباء	مراكز الإسعاف	المستشفيات	الأسرة	الأطباء	المستوصفات	الأطباء
-	-	-	1	1	-	-	-	-	-	-

الخدمات العامة

كهرباء عامة ـ هاتف نقال

الوهيط

عدد السكان لعام 1431 هـ		البعد عن المحافظة	الاتجـــاه	نوع الطريق		
سعودي	غير سعودي			اسفلت	سهل	وعـر
237	9	6 كم	غرب	6 كم	-	-

أقرب مدينة أو قرية بها مركز رعاية	الطائف	البعد	6 كم	نوع الطريق	اسفلت: 6 كم
أقرب مدينة يوجد بها مستشـــفى	الطائف	البعد	6 كم	نوع الطريق	اسفلت: 6 كم

الخدمات التعليمية

ذكور				نوع التعليم	إناث			
المدارس	الفصول	الطلاب	المعلمين		المدارس	الفصول	الطالبات	المعلمات
-	-	-	-	إبتدائي عام	1	6	55	12

الخدمات العامة

كهرباء عامة - هاتف نقال

الغنم

عدد السكان لعام 1431 هـ		البعد عن المحافظة	الاتجـــاه	نوع الطريق		
سعودي	غير سعودي			اسفلت	سهل	وعـر
311	12	18 كم	جنوب	18 كم	-	-

أقرب مدينة يوجد بها مستشـــفى	الطائف	البعد	18 كم	نوع الطريق	اسفلت: 18 كم

الخدمات التعليمية

ذكور				نوع التعليم	إناث			
المدارس	الفصول	الطلاب	المعلمين		المدارس	الفصول	الطالبات	المعلمات
1	6	96	12	إبتدائي عام	1	12	226	24
-	-	-	-	متوسط عام	1	6	149	15
-	-	-	-	ثانوي عام	1	6	155	20
-	-	-	-	محو امية	1	3	20	6

الخدمات الصحية

الخدمات الصحية الحكومية						الخدمات الصحية الأهلية				
المستشفيات	الأسرة	الأطباء	مراكز الرعاية الصحية	الأطباء	مراكز الإسعاف	المستشفيات	الأسرة	الأطباء	المستوصفات	الأطباء
-	-	-	1	7	-	-	-	-	-	-

الخدمات العامة

كهرباء عامة - هاتف نقال

الفعور

عدد السكان لعام 1431 هـ		البعد عن المحافظة	الاتجـــاه	نوع الطريق		
سعودي	غير سعودي			اسفلت	سهل	وعـر
111	39	6 كم	جنوب	6 كم	-	-

أقرب مدينة أو قرية بها مركز رعاية	الطائف	البعد	6 كم	نوع الطريق	اسفلت: 6 كم
أقرب مدينة يوجد بها مستشـــفى	الطائف	البعد	6 كم	نوع الطريق	اسفلت: 6 كم

الخدمات التعليمية

ذكور				نوع التعليم	إناث			
المدارس	الفصول	الطلاب	المعلمين		المدارس	الفصول	الطالبات	المعلمات
-	-	-	-	رياض أطفال حكومي	1	4	55	6
1	8	133	15	إبتدائي عام	1	7	144	16
2	8	175	20	متوسط عام	1	4	90	12
2	8	159	29	ثانوي عام	-	-	-	-
-	-	-	-	محو امية	1	2	6	4

الخدمات العامة

كهرباء عامة - هاتف نقال

السيل الصغير

عدد السكان لعام 1431 هـ		البعد عن المحافظة	الاتجـــاه	نوع الطريق		
سعودي	غير سعودي			اسفلت	سهل	وعـر
2510	765	50 كم	شمال	50 كم	-	-

أقرب مدينة أو قرية بها مركز رعاية	السيل	البعد	15 كم	نوع الطريق	اسفلت: 15 كم
أقرب مدينة يوجد بها مستشـــفى	الطائف	البعد	50 كم	نوع الطريق	اسفلت: 50 كم

الخدمات التعليمية

ذكور				نوع التعليم	إناث			
المدارس	الفصول	الطلاب	المعلمين		المدارس	الفصول	الطالبات	المعلمات
1	10	313	20	إبتدائي عام	3	27	638	57
1	6	151	15	متوسط عام	1	7	219	25
1	7	220	18	ثانوي عام	1	7	263	29
-	-	-	-	محو امية	1	2	16	2
1	7	13	2	التربية الخاصة ــ فكرية ــ إبتدائي	-	-	-	-

الخدمات العامة

كهرباء عامة - هاتف - هاتف نقال

الشيابين

عدد السكان لعام 1431 هـ		البعد عن المحافظة	الاتجـــاه	نوع الطريق		
سعودي	غير سعودي			اسفلت	سهل	وعـر
859	768	25 كم	شمال شرق	25 كم	-	-

أقرب مدينة أو قرية بها مركز رعاية	الطائف	البعد	25 كم	نوع الطريق	اسفلت: 25 كم
أقرب مدينة يوجد بها مستشـــفى	الطائف	البعد	25 كم	نوع الطريق	اسفلت: 25 كم

الخدمات التعليمية

ذكور				نوع التعليم	إناث			
المدارس	الفصول	الطلاب	المعلمين		المدارس	الفصول	الطالبات	المعلمات
1	6	87	13	إبتدائي عام	-	-	-	-
1	3	44	9	متوسط عام	-	-	-	-

الخدمات العامة

كهرباء عامة - هاتف نقال

الرميده

عدد السكان لعام 1431 هـ		البعد عن المحافظة	الاتجـــــاه	نوع الطريق		
سعودي	غير سعودي			اسفلت	سهل	وعـر
467	119	28 كم	شرق	28 كم	-	-

أقرب مدينة أو قرية بها مركز رعاية	قرى وادى جليل	البعد	26 كم	نوع الطريق	اسفلت: 26 كم
أقرب مدينة يوجد بها مستشـــفى	الطائف	البعد	28 كم	نوع الطريق	اسفلت: 28 كم

الخدمات التعليمية

ذكور				نوع التعليم	إناث			
المدارس	الفصول	الطلاب	المعلمين		المدارس	الفصول	الطالبات	المعلمات
1	6	48	9	إبتدائي عام	-	-	-	-

الخدمات العامة

كهرباء عامة ـ هاتف نقال

القويسم

عدد السكان لعام 1431 هـ		البعد عن المحافظة	الاتجـــــاه	نوع الطريق		
سعودي	غير سعودي			اسفلت	سهل	وعـر
1043	63	30 كم	شرق	-	30 كم	-

أقرب مدينة أو قرية بها مركز رعاية	قرى وادى جليل	البعد	26 كم	نوع الطريق	سهل:26 كم
أقرب مدينة يوجد بها مستشـــفى	الطائف	البعد	30 كم	نوع الطريق	سهل:30 كم

الخدمات التعليمية

ذكور				نوع التعليم	إناث			
المدارس	الفصول	الطلاب	المعلمين		المدارس	الفصول	الطالبات	المعلمات
1	6	76	11	إبتدائي عام	1	6	64	11
1	3	70	10	متوسط عام	-	-	-	-
1	4	70	9	ثانوي عام	-	-	-	-

الخدمات العامة

كهرباء عامة ـ هاتف نقال

العرفاء

عدد السكان لعام 1431 هـ		البعد عن المحافظة	الاتجـــــاه	نوع الطريق		
سعودي	غير سعودي			اسفلت	سهل	وعـر
1125	292	37 كم	شمال شرق	37 كم	-	-

أقرب مدينة أو قرية بها مركز رعاية	الحويه	البعد	23 كم	نوع الطريق	اسفلت: 23 كم
أقرب مدينة يوجد بها مستشـــفى	الطائف	البعد	37 كم	نوع الطريق	اسفلت: 37 كم

الخدمات التعليمية

ذكور				نوع التعليم	إناث			
المدارس	الفصول	الطلاب	المعلمين		المدارس	الفصول	الطالبات	المعلمات
1	6	128	10	إبتدائي عام	1	6	112	12
1	3	49	8	متوسط عام	1	1	22	5

الخدمات العامة

شرطة ـ كهرباء عامة ـ هاتف نقال

مركز الهدا

الهدا

عدد السكان لعام 1431 هـ		البعد عن المحافظة	الاتجـــاه	نوع الطريق		
سعودي	غير سعودي			اسفلت	سهل	وعـر
5439	3380	18 كم	غرب	18 كم	-	-

الخدمات التعليمية

ذكور				نوع التعليم	إناث			
المدارس	الفصول	الطلاب	المعلمين		المدارس	الفصول	الطالبات	المعلمات
3	18	295	38	إبتدائي عام	2	12	229	29
-	-	-	-	إبتدائي اهلي	1	11	11	12
-	-	-	-	إبتدائي تحفيظ	1	6	93	13
2	8	160	15	متوسط عام	3	11	213	38
2	6	135	24	ثانوي عام	2	12	213	55

الخدمات الصحية

الخدمات الصحية الحكومية					الخدمات الصحية الأهلية				
المستشفيات	الأسرة	الأطباء	مراكز الرعاية الصحية	مراكز الإسعاف	المستشفيات	الأسرة	الأطباء	المستوصفات	الأطباء
1	751	590	1	1	-	-	-	-	-

الخدمات العامة

مركز إداري - دفاع مدني - مركز هيئة - شرطة - مرور - بلدية - خدمات مصرفية - مياه عامة - كهرباء عامة - مكتب بريد - هاتف - هاتف نقال - شبكة إنترنت - مكتب تربية بنين

الصفا

عدد السكان لعام 1431 هـ		البعد عن المركز	الاتجـــاه	نوع الطريق		
سعودي	غير سعودي			اسفلت	سهل	وعـر
132	5	18 كم	شمال غرب	18 كم	-	-

أقرب مدينة أو قرية بها مركز رعاية	الحساسنه (الدفيا)	البعد	4 كم	نوع الطريق	اسفلت: 4 كم
أقرب مدينة يوجد بها مستشـــفى	الطائف	البعد	36 كم	نوع الطريق	اسفلت: 36 كم

الخدمات التعليمية

ذكور				نوع التعليم	إناث			
المدارس	الفصول	الطلاب	المعلمين		المدارس	الفصول	الطالبات	المعلمات
1	3	26	6	إبتدائي عام	1	6	35	11

الخدمات العامة

كهرباء عامة - هاتف نقال

الحساسنه (الدفيا)

عدد السكان لعام 1431 هـ		البعد عن المركز	الاتجـــاه	نوع الطريق		
سعودي	غير سعودي			اسفلت	سهل	وعـر
132	47	24 كم	شمال شرق	24 كم	-	-

أقرب مدينة يوجد بها مستشـــفى	الطائف	البعد	38 كم	نوع الطريق	اسفلت: 38 كم

الخدمات التعليمية

ذكور				نوع التعليم	إناث			
المدارس	الفصول	الطلاب	المعلمين		المدارس	الفصول	الطالبات	المعلمات
1	6	31	7	إبتدائي عام	1	5	24	7
1	3	33	10	متوسط عام	1	3	38	7
1	3	36	9	ثانوي عام	1	3	28	22

الخدمات الصحية

الخدمات الصحية الحكومية						الخدمات الصحية الأهلية				
المستشفيات	الأسرة	الأطباء	مراكز الرعاية الصحية	الأطباء	مراكز الإسعاف	المستشفيات	الأسرة	الأطباء	المستوصفات	الأطباء
-	-	-	1	1	-	-	-	-	-	-

الخدمات العامة

كهرباء عامة - هاتف نقال

القبسه والمشاهبه

عدد السكان لعام 1431 هـ		البعد عن المركز	الاتجـــاه	نوع الطريق		
سعودي	غير سعودي			اسفلت	سهل	وعـر
631	277	5 كم	شرق	5 كم	-	-

أقرب مدينة أو قرية بها مركز رعاية	الهدا	البعد	5 كم	نوع الطريق	اسفلت: 5 كم	
أقرب مدينة يوجد بها مستشـــفى	الطائف	البعد	23 كم	نوع الطريق	اسفلت: 23 كم	

الخدمات التعليمية

ذكور				نوع التعليم	إناث			
المدارس	الفصول	الطلاب	المعلمين		المدارس	الفصول	الطالبات	المعلمات
1	6	116	13	إبتدائي عام	-	-	-	-
1	3	90	10	متوسط عام	-	-	-	-

الخدمات العامة

كهرباء عامة - هاتف - هاتف نقال

اللوامي

عدد السكان لعام 1431 هـ		البعد عن المركز	الاتجـــاه	نوع الطريق		
سعودي	غير سعودي			اسفلت	سهل	وعـر
319	13	5 كم	شرق	5 كم	-	-

أقرب مدينة أو قرية بها تعليم	القبسه والمشاهبه	البعد	1 كم	نوع الطريق	اسفلت: 1 كم	
أقرب مدينة أو قرية بها مركز رعاية	الهدا	البعد	5 كم	نوع الطريق	اسفلت: 5 كم	
أقرب مدينة يوجد بها مستشـــفى	الطائف	البعد	24 كم	نوع الطريق	اسفلت: 24 كم	

الخدمات العامة

كهرباء عامة - هاتف - هاتف نقال

جباجب

عدد السكان لعام 1431 هـ		البعد عن المركز	الاتجـــاه	نوع الطريق		
سعودي	غير سعودي			اسفلت	سهل	وعـر
20	330	7 كم	شرق	7 كم	-	-

أقرب مدينة أو قرية بها تعليم	القبسه والمشاهبه	البعد	2 كم	نوع الطريق	اسفلت: 2 كم	
أقرب مدينة أو قرية بها مركز رعاية	الهدا	البعد	7 كم	نوع الطريق	اسفلت: 7 كم	
أقرب مدينة يوجد بها مستشـــفى	الطائف	البعد	25 كم	نوع الطريق	اسفلت: 25 كم	

الخدمات العامة

كهرباء عامة - هاتف - هاتف نقال

البحره

عدد السكان لعام 1431 هـ		البعد عن المركز	الاتجـــــاه	نوع الطريق		
سعودي	غير سعودي			اسفلت	سهل	وعـر
42	13	6 كم	شرق	6 كم	-	-

أقرب مدينة أو قرية بها تعليم	القبسه والمشاهبه	البعد	2 كم	نوع الطريق	اسفلت: 2 كم	
أقرب مدينة أو قرية بها مركز رعاية	الهدا	البعد	6 كم	نوع الطريق	اسفلت: 6 كم	
أقرب مدينة يوجد بها مستشـــفى	الطائف	البعد	24 كم	نوع الطريق	اسفلت: 24 كم	

الخدمات العامة

كهرباء عامة - هاتف - هاتف نقال

المشاييخ

عدد السكان لعام 1431 هـ		البعد عن المركز	الاتجـــــاه	نوع الطريق		
سعودي	غير سعودي			اسفلت	سهل	وعـر
581	40	6 كم	شرق	6 كم	-	-

أقرب مدينة أو قرية بها تعليم	القبسه والمشاهبه	البعد	1 كم	نوع الطريق	اسفلت: 1 كم	
أقرب مدينة أو قرية بها مركز رعاية	الهدا	البعد	6 كم	نوع الطريق	اسفلت: 6 كم	
أقرب مدينة يوجد بها مستشـــفى	الطائف	البعد	25 كم	نوع الطريق	اسفلت: 25 كم	

الخدمات العامة

كهرباء عامة - هاتف - هاتف نقال

الدار البيضاء

عدد السكان لعام 1431 هـ		البعد عن المركز	الاتجـــــاه	نوع الطريق		
سعودي	غير سعودي			اسفلت	سهل	وعـر
1232	142	6 كم	شرق	6 كم	-	-

أقرب مدينة أو قرية بها مركز رعاية	الهدا	البعد	6 كم	نوع الطريق	اسفلت: 6 كم
أقرب مدينة يوجد بها مستشـــفى	الطائف	البعد	26 كم	نوع الطريق	اسفلت: 26 كم

الخدمات التعليمية

ذكور				نوع التعليم	إناث			
المدارس	الفصول	الطلاب	المعلمين		المدارس	الفصول	الطالبات	المعلمات
-	-	-	-	رياض أطفال حكومي	1	5	58	5
1	6	41	10	إبتدائي عام	1	6	144	12
-	-	-	-	متوسط عام	1	3	70	20
-	-	-	-	محو امية	1	2	20	2

الخدمات العامة

كهرباء عامة - هاتف - هاتف نقال

مركز المحاني

القصر

عدد السكان لعام 1431 هـ		البعد عن المحافظة	الاتجـــاه	نوع الطريق		
سعودي	غير سعودي			اسفلت	سهل	وعـر
1087	529	170 كم	شمال شرق	170 كم	-	-

أقرب مدينة يوجد بها مستشـــفى	الطائف	البعد	170 كم	نوع الطريق	اسفلت: 170 كم

الخدمات التعليمية

ذكور				نوع التعليم	إناث		
المدارس	الفصول	الطلاب	المعلمين		المدارس	الفصول	الطالبات	المعلمات
2	12	271	29	إبتدائي عام	1	10	215	21
1	6	85	6	إبتدائي تحفيظ	1	6	81	12
1	3	83	6	متوسط عام	1	6	183	16
1	3	59	9	متوسط تحفيظ	-	-	-	-
1	9	269	21	ثانوي عام	1	7	232	19
1	2	2	0	محو امية	1	1	5	2
1	2	4	1	التربية الخاصة ــ فكرية ــ إبتدائي	-	-	-	-

الخدمات الصحية

الخدمات الصحية الحكومية						الخدمات الصحية الأهلية				
المستشفيات	الأسرة	الأطباء	مراكز الرعاية الصحية	الأطباء	مراكز الإسعاف	المستشفيات	الأسرة	الأطباء	المستوصفات	الأطباء
-	-	-	1	6	-	-	-	-	-	-

الخدمات العامة

مركز إداري - دفاع مدني - محكمة - فرع أوقاف - شرطة - بلدية - كهرباء عامة - مكتب بريد - هاتف - هاتف نقال

عشيره مكتن

عدد السكان لعام 1431 هـ		البعد عن المركز	الاتجـــاه	نوع الطريق		
سعودي	غير سعودي			اسفلت	سهل	وعـر
982	22	18 كم	شرق	18 كم	-	-

أقرب مدينة يوجد بها مستشـــفى	الطائف	البعد	188 كم	نوع الطريق	اسفلت: 188 كم

الخدمات التعليمية

ذكور				نوع التعليم	إناث		
المدارس	الفصول	الطلاب	المعلمين		المدارس	الفصول	الطالبات	المعلمات
1	6	134	7	إبتدائي عام	1	7	151	13
1	3	62	6	متوسط عام	1	3	48	14

الخدمات الصحية

الخدمات الصحية الحكومية						الخدمات الصحية الأهلية				
المستشفيات	الأسرة	الأطباء	مراكز الرعاية الصحية	الأطباء	مراكز الإسعاف	المستشفيات	الأسرة	الأطباء	المستوصفات	الأطباء
-	-	-	1	2	-	-	-	-	-	-

الخدمات العامة

كهرباء عامة - مكتب بريد - هاتف - هاتف نقال

مركز السيل الكبير

السيل

عدد السكان لعام 1431 هـ		البعد عن المحافظة	الاتجـــــاه	نوع الطريق		
سعودي	غير سعودي			اسفلت	سهل	وعـر
4067	795	43 كم	شمال غرب	43 كم	-	-

أقرب مدينة يوجد بها مستشـــفى	الطائف	البعد	43 كم	نوع الطريق	اسفلت: 43 كم

الخدمات التعليمية

ذكور				نوع التعليم	إناث			
المدارس	الفصول	الطلاب	المعلمين		المدارس	الفصول	الطالبات	المعلمات
-	-	-	-	رياض أطفال حكومي	1	4	64	6
2	16	279	33	إبتدائي عام	1	12	253	24
1	6	55	9	إبتدائي تحفيظ	1	6	65	14
1	7	206	14	متوسط عام	1	6	213	11
1	5	152	18	ثانوي عام	1	8	201	27
-	-	-	-	محو امية	1	1	10	1
1	1	2	1	التربية الخاصة ــ فكرية ــ إبتدائي	-	-	-	-
1	1	1	1	التربية الخاصة ــ فكرية ــ متوسط	-	-	-	-

الخدمات الصحية

الخدمات الصحية الحكومية					الخدمات الصحية الأهلية				
المستشفيات	الأسرة	الأطباء	مراكز الرعاية الصحية	الأطباء	مراكز الإسعاف	المستشفيات	الأسرة	الأطباء	المستوصفات	الأطباء
-	-	-	1	9	1	-	-	-	-	-

الخدمات العامة

مركز إداري - جوازات - دفاع مدني - محكمة - مركز هيئة - شرطة - مرور - بلدية - خدمات مصرفية - كهرباء عامة - مكتب بريد - هاتف - هاتف نقال - مكتب تربية بنين

الخنفرى

عدد السكان لعام 1431 هـ		البعد عن المركز	الاتجـــــاه	نوع الطريق		
سعودي	غير سعودي			اسفلت	سهل	وعـر
1966	43	2 كم	جنوب	2 كم	-	-

أقرب مدينة أو قرية بها تعليم	السيل	البعد	2 كم	نوع الطريق	اسفلت: 2 كم
أقرب مدينة أو قرية بها مركز رعاية	السيل	البعد	2 كم	نوع الطريق	اسفلت: 2 كم
أقرب مدينة يوجد بها مستشـــفى	الطائف	البعد	43 كم	نوع الطريق	اسفلت: 43 كم

الخدمات العامة

كهرباء عامة - هاتف - هاتف نقال

الثوابيه

عدد السكان لعام 1431 هـ		البعد عن المركز	الاتجـــــاه	نوع الطريق		
سعودي	غير سعودي			اسفلت	سهل	وعـر
488	7	4 كم	جنوب غرب	4 كم	-	-

أقرب مدينة أو قرية بها تعليم	السيل	البعد	4 كم	نوع الطريق	اسفلت: 4 كم
أقرب مدينة أو قرية بها مركز رعاية	السيل	البعد	4 كم	نوع الطريق	اسفلت: 4 كم
أقرب مدينة يوجد بها مستشـــفى	الطائف	البعد	41 كم	نوع الطريق	اسفلت: 41 كم

الخدمات العامة

كهرباء عامة - هاتف - هاتف نقال

تحره

عدد السكان لعام 1431 هـ		البعد عن المركز	الاتجـــاه	نوع الطريق		
سعودي	غير سعودي			اسفلت	سهل	وعـر
90	10	1 كم	جنوب	-	-	1 كم

أقرب مدينة أو قرية بها تعليم	السيل	البعد	1 كم	نوع الطريق	وعر: 1 كم	
أقرب مدينة أو قرية بها مركز رعاية	السيل	البعد	1 كم	نوع الطريق	وعر: 1 كم	
أقرب مدينة يوجد بها مستشـــفى	الطائف	البعد	43 كم	نوع الطريق	اسفلت: 42 كم وعر: 1 كم	

الخدمات العامة

كهرباء عامة - هاتف - هاتف نقال

وادى طلح

عدد السكان لعام 1431 هـ		البعد عن المركز	الاتجـــاه	نوع الطريق		
سعودي	غير سعودي			اسفلت	سهل	وعـر
39	30	9 كم	جنوب شرق	-	-	9 كم

أقرب مدينة أو قرية بها مركز رعاية	السيل	البعد	9 كم	نوع الطريق	وعر: 9 كم	
أقرب مدينة يوجد بها مستشـــفى	الطائف	البعد	43 كم	نوع الطريق	اسفلت: 34 كم وعر: 9 كم	

الخدمات التعليمية

ذكور				نوع التعليم	إناث			
المدارس	الفصول	الطلاب	المعلمين		المدارس	الفصول	الطالبات	المعلمات
1	4	10	4	إبتدائي عام	-	-	-	-

الخدمات العامة

كهرباء عامة - هاتف نقال

مركز الشفا

الفرع

عدد السكان لعام 1431 هـ		البعد عن المحافظة	الاتجـــاه	نوع الطريق		
سعودي	غير سعودي			اسفلت	سهل	وعـر
1460	302	30 كم	جنوب	30 كم	-	-

أقرب مدينة يوجد بها مستشـــفى	الطائف	البعد	30 كم	نوع الطريق	اسفلت: 30 كم

الخدمات التعليمية

ذكور				نوع التعليم	إناث			
المدارس	الفصول	الطلاب	المعلمين		المدارس	الفصول	الطالبات	المعلمات
1	6	82	11	إبتدائي عام	1	6	56	14
-	-	-	-	متوسط عام	1	3	57	16
-	-	-	-	ثانوي عام	1	5	72	25

الخدمات الصحية

الخدمات الصحية الحكومية						الخدمات الصحية الأهلية				
المستشفيات	الأسرة	الأطباء	مراكز الرعاية الصحية	الأطباء	مراكز الإسعاف	المستشفيات	الأسرة	الأطباء	المستوصفات	الأطباء
-	-	-	1	5	-	-	-	-	-	-

الخدمات العامة

مركز إداري - دفاع مدني - خدمة إجتماعية - مركز هيئة - شرطة - بلدية - كهرباء عامة - مكتب بريد - هاتف - هاتف نقال

ال حميد

عدد السكان لعام 1431 هـ		البعد عن المركز	الاتجـــاه	نوع الطريق		
سعودي	غير سعودي			اسفلت	سهل	وعـر
164	40	10 كم	شمال غرب	10 كم	-	-

أقرب مدينة أو قرية بها تعليم	الضيق	البعد	7 كم	نوع الطريق	اسفلت: 7 كم
أقرب مدينة أو قرية بها مركز رعاية	الفرع	البعد	10 كم	نوع الطريق	اسفلت: 10 كم
أقرب مدينة يوجد بها مستشـــفى	الطائف	البعد	25 كم	نوع الطريق	اسفلت: 25 كم

الخدمات العامة

كهرباء عامة - هاتف - هاتف نقال

الاعوص (المحمدية)

عدد السكان لعام 1431 هـ		البعد عن المركز	الاتجـــاه	نوع الطريق		
سعودي	غير سعودي			اسفلت	سهل	وعـر
191	34	10 كم	شمال غرب	10 كم	-	-

أقرب مدينة أو قرية بها مركز رعاية	الفرع	البعد	10 كم	نوع الطريق	اسفلت: 10 كم
أقرب مدينة يوجد بها مستشـــفى	الطائف	البعد	35 كم	نوع الطريق	اسفلت: 35 كم

الخدمات التعليمية

ذكور				نوع التعليم	إناث			
المدارس	الفصول	الطلاب	المعلمين		المدارس	الفصول	الطالبات	المعلمات
1	6	46	6	إبتدائي عام	1	6	35	12
-	-	-	-	متوسط عام	1	3	44	12
-	-	-	-	ثانوي عام	1	5	81	27

الخدمات العامة

كهرباء عامة - هاتف - هاتف نقال

الضيق

عدد السكان لعام 1431 هـ		البعد عن المركز	الاتجـــاه	نوع الطريق		
سعودي	غير سعودي			اسفلت	سهل	وعـر
193	60	5 كم	شمال	5 كم	-	-

أقرب مدينة أو قرية بها مركز رعاية	الفرع	البعد	5 كم	نوع الطريق	اسفلت: 5 كم
أقرب مدينة يوجد بها مستشـــفى	الطائف	البعد	35 كم	نوع الطريق	اسفلت: 35 كم

الخدمات التعليمية

ذكور				نوع التعليم	إناث			
المدارس	الفصول	الطلاب	المعلمين		المدارس	الفصول	الطالبات	المعلمات
1	3	51	12	متوسط عام	-	-	-	-
1	5	100	12	ثانوي عام	-	-	-	-

الخدمات العامة

كهرباء عامة - هاتف - هاتف نقال

الشعب الاعلى

عدد السكان لعام 1431 هـ		البعد عن المركز	الاتجـــاه	نوع الطريق		
سعودي	غير سعودي			اسفلت	سهل	وعـر
10	4	8 كم	شمال غرب	8 كم	-	-

أقرب مدينة أو قرية بها تعليم	الاعوص (المحمدية)	البعد	2 كم	نوع الطريق	اسفلت: 2 كم	
أقرب مدينة أو قرية بها مركز رعاية	الفرع	البعد	8 كم	نوع الطريق	اسفلت: 8 كم	
أقرب مدينة يوجد بها مستشـــفى	الطائف	البعد	33 كم	نوع الطريق	اسفلت: 33 كم	

الخدمات العامة

كهرباء عامة - هاتف - هاتف نقال

وادى سماح

عدد السكان لعام 1431 هـ		البعد عن المركز	الاتجـــاه	نوع الطريق		
سعودي	غير سعودي			اسفلت	سهل	وعـر
11	1	9 كم	شمال شرق	9 كم	-	-

أقرب مدينة أو قرية بها تعليم	الضيق	البعد	3 كم	نوع الطريق	اسفلت: 3 كم	
أقرب مدينة أو قرية بها مركز رعاية	الفرع	البعد	9 كم	نوع الطريق	اسفلت: 9 كم	
أقرب مدينة يوجد بها مستشـــفى	الطائف	البعد	34 كم	نوع الطريق	اسفلت: 34 كم	

الخدمات العامة

كهرباء عامة - هاتف - هاتف نقال

خميس

عدد السكان لعام 1431 هـ		البعد عن المركز	الاتجـــاه	نوع الطريق		
سعودي	غير سعودي			اسفلت	سهل	وعـر
32	12	15 كم	شمال	15 كم	-	-

أقرب مدينة أو قرية بها تعليم	القامه	البعد	3 كم	نوع الطريق	اسفلت: 3 كم	
أقرب مدينة أو قرية بها مركز رعاية	القامه	البعد	3 كم	نوع الطريق	اسفلت: 3 كم	
أقرب مدينة يوجد بها مستشـــفى	الطائف	البعد	15 كم	نوع الطريق	اسفلت: 15 كم	

الخدمات العامة

كهرباء عامة - هاتف - هاتف نقال

القامه

عدد السكان لعام 1431 هـ		البعد عن المركز	الاتجـــاه	نوع الطريق		
سعودي	غير سعودي			اسفلت	سهل	وعـر
96	36	18 كم	شمال	18 كم	-	-

أقرب مدينة يوجد بها مستشـــفى	الطائف	البعد	13 كم	نوع الطريق	اسفلت: 13 كم	

الخدمات التعليمية

ذكور				نوع التعليم	إناث			
المدارس	الفصول	الطلاب	المعلمين		المدارس	الفصول	الطالبات	المعلمات
1	5	33	5	إبتدائي عام	1	8	36	12
1	2	10	10	متوسط عام	-	-	-	-

الخدمات الصحية

الخدمات الصحية الحكومية						الخدمات الصحية الأهلية				
المستشفيات	الأسرة	الأطباء	مراكز الرعاية الصحية	الأطباء	مراكز الإسعاف	المستشفيات	الأسرة	الأطباء	المستوصفات	الأطباء
-	-	-	1	1	-	-	-	-	-	-

الخدمات العامة

كهرباء عامة - هاتف نقال

القر بنى عمر

عدد السكان لعام 1431 هـ		البعد عن المركز	الاتجـــاه	نوع الطريق		
سعودي	غير سعودي			اسفلت	سهل	وعـر
655	41	28 كم	شرق	28 كم	-	-

أقرب مدينة أو قرية بها مركز رعاية	الفرع	البعد	28 كم	نوع الطريق	اسفلت: 28 كم
أقرب مدينة يوجد بها مستشـــفى	الطائف	البعد	56 كم	نوع الطريق	اسفلت: 56 كم

الخدمات التعليمية

ذكور				نوع التعليم	إناث			
المدارس	الفصول	الطلاب	المعلمين		المدارس	الفصول	الطالبات	المعلمات
1	6	46	6	إبتدائي عام	1	6	33	11
1	3	20	12	متوسط عام	1	3	21	10

الخدمات العامة

كهرباء عامة - هاتف نقال

حرجل

عدد السكان لعام 1431 هـ		البعد عن المركز	الاتجـــاه	نوع الطريق		
سعودي	غير سعودي			اسفلت	سهل	وعـر
402	18	20 كم	شرق	20 كم	-	-

أقرب مدينة أو قرية بها مركز رعاية	وادى الشراء	البعد	12 كم	نوع الطريق	اسفلت: 12 كم
أقرب مدينة يوجد بها مستشـــفى	الطائف	البعد	50 كم	نوع الطريق	اسفلت: 50 كم

الخدمات التعليمية

ذكور				نوع التعليم	إناث			
المدارس	الفصول	الطلاب	المعلمين		المدارس	الفصول	الطالبات	المعلمات
1	6	30	5	إبتدائي عام	-	-	-	-
1	3	29	12	متوسط عام	-	-	-	-
-	-	-	-	محو امية	1	1	6	0

الخدمات العامة

كهرباء عامة - هاتف نقال

وادى الشراء

عدد السكان لعام 1431 هـ		البعد عن المركز	الاتجـــاه	نوع الطريق		
سعودي	غير سعودي			اسفلت	سهل	وعـر
188	13	32 كم	شرق	32 كم	-	-

أقرب مدينة يوجد بها مستشـــفى	الطائف	البعد	62 كم	نوع الطريق	اسفلت: 62 كم

الخدمات التعليمية

ذكور				نوع التعليم	إناث		
المدارس	الفصول	الطلاب	المعلمين		المدارس	الفصول	الطالبات	المعلمات
1	2	4	3	إبتدائي عام	1	6	22	11
-	-	-	-	محو امية	1	3	31	1

الخدمات الصحية

الخدمات الصحية الحكومية							الخدمات الصحية الأهلية				
المستشفيات	الأسرة	الأطباء	مراكز الرعاية الصحية	الأطباء	مراكز الإسعاف		المستشفيات	الأسرة	الأطباء	المستوصفات	الأطباء
-	-	-	1	1	-		-	-	-	-	-

الخدمات العامة

كهرباء عامة ـ هاتف نقال

مركز عشيره

عشيره

عدد السكان لعام 1431 هـ		البعد عن المحافظة	الاتجـــاه	نوع الطريق		
سعودي	غير سعودي			اسفلت	سهل	وعر
7264	1161	75 كم	شمال	75 كم	-	-

أقرب مدينة يوجد بها مستشـــفى	الطائف	البعد	75 كم	نوع الطريق	اسفلت: 75 كم

الخدمات التعليمية

ذكور				نوع التعليم	إناث		
المدارس	الفصول	الطلاب	المعلمين		المدارس	الفصول	الطالبات	المعلمات
-	-	-	-	رياض أطفال حكومي	1	4	67	6
1	12	234	26	إبتدائي عام	2	19	502	41
1	6	113	13	إبتدائي تحفيظ	1	6	102	14
1	8	265	22	متوسط عام	1	9	340	28
1	3	54	10	متوسط تحفيظ	-	-	-	-
1	7	321	18	ثانوي عام	1	9	307	35
1	0	293	0	ثانوي عام (ليلي)	-	-	-	-
1	0	95	9	ثانوي عام مقرارات	-	-	-	-
2	5	167	0	محو امية	1	3	42	2
1	3	4	1	التربية الخاصة ــ فكرية ــ إبتدائي	-	-	-	-
1	1	4	2	التربية الخاصة ــ فكرية ــ متوسط	-	-	-	-

الخدمات الصحية

الخدمات الصحية الحكومية							الخدمات الصحية الأهلية				
المستشفيات	الأسرة	الأطباء	مراكز الرعاية الصحية	الأطباء	مراكز الإسعاف		المستشفيات	الأسرة	الأطباء	المستوصفات	الأطباء
-	-	-	1	6	1		-	-	-	1	-

الخدمات العامة

مركز إداري ـ دفاع مدني ـ خدمة إجتماعية ـ مركز هيئة ـ شرطة ـ كهرباء عامة ـ مكتب بريد ـ هاتف ـ هاتف نقال ـ شبكة إنترنت ـ مكتب تربية بنين

العيينه

عدد السكان لعام 1431 هـ		البعد عن المركز	الاتجـــاه	نوع الطريق		
سعودي	غير سعودي			اسفلت	سهل	وعـر
27	13	9 كم	غرب	9 كم	-	-

أقرب مدينة أو قرية بها مركز رعاية	عشيره	البعد	9 كم	نوع الطريق	اسفلت: 9 كم
أقرب مدينة يوجد بها مستشـــفى	الطائف	البعد	84 كم	نوع الطريق	اسفلت: 84 كم

الخدمات التعليمية

ذكور				نوع التعليم	إناث			
المدارس	الفصول	الطلاب	المعلمين		المدارس	الفصول	الطالبات	المعلمات
1	6	60	9	إبتدائي عام	1	6	57	14

الخدمات العامة

كهرباء عامة - هاتف نقال

مركز السديره

السديره

عدد السكان لعام 1431 هـ		البعد عن المحافظة	الاتجـــاه	نوع الطريق		
سعودي	غير سعودي			اسفلت	سهل	وعـر
4716	490	65 كم	جنوب شرق	65 كم	-	-

أقرب مدينة يوجد بها مستشـــفى	الطائف	البعد	65 كم	نوع الطريق	اسفلت: 65 كم

الخدمات التعليمية

ذكور				نوع التعليم	إناث			
المدارس	الفصول	الطلاب	المعلمين		المدارس	الفصول	الطالبات	المعلمات
-	-	-	-	رياض أطفال حكومي	1	3	58	6
1	8	190	18	إبتدائي عام	1	12	184	22
1	6	56	8	إبتدائي تحفيظ	1	5	57	12
1	6	190	15	متوسط عام	1	6	146	15
1	8	219	18	ثانوي عام	1	7	197	20

الخدمات الصحية

الخدمات الصحية الحكومية					الخدمات الصحية الأهلية				
المستشفيات	الأسرة	الأطباء	مراكز الرعاية الصحية	الأطباء	مراكز الإسعاف	المستشفيات	الأسرة	الأطباء	المستوصفات	الأطباء
-	-	-	1	2	-	-	-	-	-	-

الخدمات العامة

مركز إداري - خدمة إجتماعية - فرع أوقاف - شرطة - كهرباء عامة - قائم بأعمال بريد - هاتف - هاتف نقال

ذوى مفرج

عدد السكان لعام 1431 هـ		البعد عن المركز	الاتجـــاه	نوع الطريق		
سعودي	غير سعودي			اسفلت	سهل	وعـر
544	6	4 كم	شمال شرق	4 كم	-	-

أقرب مدينة أو قرية بها مركز رعاية	السديره	البعد	4 كم	نوع الطريق	اسفلت: 4 كم
أقرب مدينة يوجد بها مستشـــفى	الطائف	البعد	61 كم	نوع الطريق	اسفلت: 61 كم

الخدمات التعليمية

ذكور				نوع التعليم	إناث		
المدارس	الفصول	الطلاب	المعلمين		المدارس	الفصول	الطالبات	المعلمات
1	7	110	13	إبتدائي عام	1	6	86	12

الخدمات العامة

كهرباء عامة - هاتف - هاتف نقال

الخرايق (الحمادين)

عدد السكان لعام 1431 هـ		البعد عن المركز	الاتجـــاه	نوع الطريق		
سعودي	غير سعودي			اسفلت	سهل	وعـر
1358	151	5 كم	شرق	5 كم	-	-

أقرب مدينة يوجد بها مستشـــفى	الطائف	البعد	35 كم	نوع الطريق	اسفلت: 35 كم

الخدمات التعليمية

ذكور				نوع التعليم	إناث		
المدارس	الفصول	الطلاب	المعلمين		المدارس	الفصول	الطالبات	المعلمات
-	-	-	-	رياض أطفال حكومي	1	7	41	6
1	6	57	8	إبتدائي عام	1	6	75	12
-	-	-	-	متوسط عام	1	3	34	11
-	-	-	-	محو امية	2	4	23	10

الخدمات الصحية

الخدمات الصحية الحكومية					الخدمات الصحية الأهلية				
المستشفيات	الأسرة	الأطباء	مراكز الرعاية الصحية	الأطباء	مراكز الإسعاف	المستشفيات	الأسرة	الأطباء	المستوصفات	الأطباء
-	-	-	1	2	-	-	-	-	-	-

الخدمات العامة

كهرباء عامة - هاتف - هاتف نقال

مرفوض

عدد السكان لعام 1431 هـ		البعد عن المركز	الاتجـــاه	نوع الطريق		
سعودي	غير سعودي			اسفلت	سهل	وعـر
1488	32	25 كم	جنوب غرب	12 كم	-	13 كم

أقرب مدينة أو قرية بها مركز رعاية	زعفران	البعد	7 كم	نوع الطريق	وعر: 7 كم
أقرب مدينة يوجد بها مستشـــفى	الطائف	البعد	72 كم	نوع الطريق	اسفلت: 65 كم وعر: 7 كم

الخدمات التعليمية

ذكور				نوع التعليم	إناث		
المدارس	الفصول	الطلاب	المعلمين		المدارس	الفصول	الطالبات	المعلمات
1	7	71	9	إبتدائي عام	1	6	59	12
1	3	55	7	متوسط عام	1	3	45	10
-	-	-	-	محو امية	1	2	5	3

الخدمات العامة

كهرباء عامة - هاتف نقال

السليم

عدد السكان لعام 1431 هـ		البعد عن المركز	الاتجـــاه	نوع الطريق		
سعودي	غير سعودي			اسفلت	سهل	وعـر
-	-	25 كم	جنوب غرب	13 كم	12 كم	-

أقرب مدينة أو قرية بها تعليم	زعفران	البعد	7 كم	نوع الطريق	سهل:7 كم
أقرب مدينة يوجد بها مستشـــفى	الطائف	البعد	80 كم	نوع الطريق	اسفلت: 68 كم سهل:12 كم

الخدمات التعليمية

ذكور				نوع التعليم	إناث			
المدارس	الفصول	الطلاب	المعلمين		المدارس	الفصول	الطالبات	المعلمات
1	5	9	3	إبتدائي عام	-	-	-	-
-	-	-	-	محو امية	1	1	10	0

الخدمات العامة

كهرباء عامة - هاتف - هاتف نقال

زعفران

عدد السكان لعام 1431 هـ		البعد عن المركز	الاتجـــاه	نوع الطريق		
سعودي	غير سعودي			اسفلت	سهل	وعـر
141	6	37 كم	جنوب غرب	18 كم	19 كم	-

أقرب مدينة يوجد بها مستشـــفى	الطائف	البعد	92 كم	نوع الطريق	اسفلت: 73 كم سهل:19 كم

الخدمات التعليمية

ذكور				نوع التعليم	إناث			
المدارس	الفصول	الطلاب	المعلمين		المدارس	الفصول	الطالبات	المعلمات
-	-	-	-	رياض أطفال حكومي	1	4	56	6
1	6	67	11	إبتدائي عام	1	6	85	11
1	3	46	7	متوسط عام	1	3	41	8
1	6	108	13	ثانوي عام	1	1	26	8
-	-	-	-	محو امية	1	1	6	2

الخدمات الصحية

الخدمات الصحية الحكومية						الخدمات الصحية الأهلية				
المستشفيات	الأسرة	الأطباء	مراكز الرعاية الصحية	الأطباء	مراكز الإسعاف	المستشفيات	الأسرة	الأطباء	المستوصفات	الأطباء
-	-	-	1	1	-	-	-	-	-	-

الخدمات العامة

كهرباء عامة - هاتف نقال

اوقح (العوله)

عدد السكان لعام 1431 هـ		البعد عن المركز	الاتجـــاه	نوع الطريق		
سعودي	غير سعودي			اسفلت	سهل	وعـر
406	11	20 كم	جنوب شرق	-	20 كم	-

أقرب مدينة أو قرية بها مركز رعاية	السديره	البعد	20 كم	نوع الطريق	سهل:20 كم
أقرب مدينة يوجد بها مستشـــفى	الطائف	البعد	45 كم	نوع الطريق	اسفلت: 25 كم سهل:20 كم

الخدمات التعليمية

ذكور				نوع التعليم	إناث			
المدارس	الفصول	الطلاب	المعلمين		المدارس	الفصول	الطالبات	المعلمات
1	6	46	5	إبتدائي عام	1	5	37	9
1	3	27	9	متوسط عام	-	-	-	-

الخدمات العامة

كهرباء عامة - هاتف نقال

مضلله

عدد السكان لعام 1431 هـ		البعد عن المركز	الاتجـــاه	نوع الطريق		
سعودي	غير سعودي			اسفلت	سهل	وعـر
270	180	45 كم	جنوب	45 كم	-	-

أقرب مدينة أو قرية بها تعليم	شقصان	البعد	15 كم	نوع الطريق	اسفلت: 15 كم
أقرب مدينة يوجد بها مستشـــفى	الطائف	البعد	70 كم	نوع الطريق	اسفلت: 70 كم

الخدمات الصحية

الخدمات الصحية الحكومية					الخدمات الصحية الأهلية				
المستشفيات	الأسرة	الأطباء	مراكز الرعاية الصحية	الأطباء	مراكز الإسعاف	المستشفيات	الأسرة	الأطباء	المستوصفات	الأطباء
-	-	-	1	1	-	-	-	-	-	-

الخدمات العامة

كهرباء عامة - هاتف - هاتف نقال

مركز الفيصليه

الفيصليه

عدد السكان لعام 1431 هـ		البعد عن المحافظة	الاتجـــاه	نوع الطريق		
سعودي	غير سعودي			اسفلت	سهل	وعـر
764	32	80 كم	شمال	80 كم	-	-

أقرب مدينة يوجد بها مستشـــفى	الطائف	البعد	80 كم	نوع الطريق	اسفلت: 80 كم

الخدمات التعليمية

ذكور				نوع التعليم	إناث			
المدارس	الفصول	الطلاب	المعلمين		المدارس	الفصول	الطالبات	المعلمات
1	6	44	8	إبتدائي عام	1	6	71	14
1	3	44	8	متوسط عام	1	3	39	15

الخدمات الصحية

الخدمات الصحية الحكومية					الخدمات الصحية الأهلية				
المستشفيات	الأسرة	الأطباء	مراكز الرعاية الصحية	الأطباء	مراكز الإسعاف	المستشفيات	الأسرة	الأطباء	المستوصفات	الأطباء
-	-	-	1	1	-	-	-	-	-	-

الخدمات العامة

مركز إداري - شرطة - كهرباء عامة - مكتب بريد - هاتف - هاتف نقال

القاحه

عدد السكان لعام 1431 هـ		البعد عن المركز	الاتجـــــاه	نوع الطريق		
سعودي	غير سعودي			اسفلت	سهل	وعـر
153	3	25 كم	جنوب غرب	-	-	25 كم

أقرب مدينة أو قرية بها مركز رعاية	الفيصليه	البعد	25 كم	نوع الطريق	وعر: 25 كم
أقرب مدينة يوجد بها مستشـــفى	الطائف	البعد	105كم	نوع الطريق	اسفلت: 80 كم وعر: 25 كم

الخدمات التعليمية

ذكور				نوع التعليم	إناث			
المدارس	الفصول	الطلاب	المعلمين		المدارس	الفصول	الطالبات	المعلمات
1	6	27	8	إبتدائي عام	-	-	-	-
1	3	34	8	متوسط عام	-	-	-	-
-	-	-	-	محو امية	1	3	59	0

الخدمات العامة

كهرباء عامة - هاتف نقال

مركز قياء

الشدادين

عدد السكان لعام 1431 هـ		البعد عن المحافظة	الاتجـــــاه	نوع الطريق		
سعودي	غير سعودي			اسفلت	سهل	وعـر
1879	541	70 كم	جنوب شرق	70 كم	-	-

الخدمات التعليمية

ذكور				نوع التعليم	إناث			
المدارس	الفصول	الطلاب	المعلمين		المدارس	الفصول	الطالبات	المعلمات
-	-	-	-	رياض أطفال حكومي	1	4	58	6
1	6	112	12	إبتدائي عام	1	12	294	20
1	6	78	11	إبتدائي تحفيظ	1	6	153	12
1	7	175	14	متوسط عام	-	-	-	-
1	3	51	3	متوسط تحفيظ	1	3	60	7
1	8	365	20	ثانوي عام	-	-	-	-
-	-	-	-	محو امية	1	3	30	3
1	5	7	4	التربية الخاصة ــ فكرية ــ إبتدائي	-	-	-	-
1	3	5	2	التربية الخاصة ــ فكرية ــ متوسط	-	-	-	-
1	1	5	2	التربية الخاصة ــ فكرية ــ ثانوي	-	-	-	-

الخدمات الصحية

الخدمات الصحية الحكومية					الخدمات الصحية الأهلية				
المستشفيات	الأسرة	الأطباء	مراكز الرعاية الصحية	الأطباء	مراكز الإسعاف	المستشفيات	الأسرة	الأطباء	المستوصفات	الأطباء
1	50	42	1	11	1	-	-	-	1	-

الخدمات العامة

مركز إداري - دفاع مدني - خدمة إجتماعية - محكمة - مركز هيئة - شرطة - مرور - بلدية - كهرباء عامة - مكتب بريد - هاتف - هاتف نقال - شبكة إنترنت - مكتب تربية بنين

ذوى عواض

عدد السكان لعام 1431 هـ		البعد عن المركز	الاتجـــــاه	نوع الطريق		
سعودي	غير سعودي			اسفلت	سهل	وعـر
253	2	2 كم	شمال	-	2 كم	-

أقرب مدينة أو قرية بها تعليم	الشدادين	البعد	2 كم	نوع الطريق	سهل:2 كم		
أقرب مدينة أو قرية بها مركز رعاية	الشدادين	البعد	2 كم	نوع الطريق	سهل:2 كم		
أقرب مدينة يوجد بها مستشـــفى	الشدادين	البعد	2 كم	نوع الطريق	سهل:2 كم		

الخدمات العامة

كهرباء عامة - هاتف - هاتف نقال

ذوى عبدالله

عدد السكان لعام 1431 هـ		البعد عن المركز	الاتجـــــاه	نوع الطريق		
سعودي	غير سعودي			اسفلت	سهل	وعـر
71	0	2 كم	شمال	2 كم	-	-

أقرب مدينة أو قرية بها تعليم	الشدادين	البعد	2 كم	نوع الطريق	اسفلت: 2 كم		
أقرب مدينة أو قرية بها مركز رعاية	الشدادين	البعد	2 كم	نوع الطريق	اسفلت: 2 كم		
أقرب مدينة يوجد بها مستشـــفى	الشدادين	البعد	2 كم	نوع الطريق	اسفلت: 2 كم		

الخدمات العامة

كهرباء عامة - هاتف - هاتف نقال

المذاهبه

عدد السكان لعام 1431 هـ		البعد عن المركز	الاتجـــــاه	نوع الطريق		
سعودي	غير سعودي			اسفلت	سهل	وعـر
536	5	3 كم	شمال	-	3 كم	-

أقرب مدينة أو قرية بها مركز رعاية	الشدادين	البعد	3 كم	نوع الطريق	سهل: 3 كم		
أقرب مدينة يوجد بها مستشـــفى	الشدادين	البعد	3 كم	نوع الطريق	سهل: 3 كم		

الخدمات التعليمية

ذكور				نوع التعليم	إناث		
المدارس	الفصول	الطلاب	المعلمين		المدارس	الفصول	الطالبات	المعلمات
-	-	-	-	إبتدائي عام	1	6	50	11
-	-	-	-	محو امية	1	1	7	1

الخدمات العامة

كهرباء عامة - هاتف - هاتف نقال

الجياشه

عدد السكان لعام 1431 هـ		البعد عن المركز	الاتجـــــاه	نوع الطريق		
سعودي	غير سعودي			اسفلت	سهل	وعـر
30	0	4 كم	شمال	-	4 كم	-

أقرب مدينة أو قرية بها تعليم	الشدادين	البعد	4 كم	نوع الطريق	سهل:4 كم		
أقرب مدينة أو قرية بها مركز رعاية	الشدادين	البعد	4 كم	نوع الطريق	سهل:4 كم		
أقرب مدينة يوجد بها مستشـــفى	الشدادين	البعد	4 كم	نوع الطريق	سهل:4 كم		

الخدمات العامة

كهرباء عامة - هاتف - هاتف نقال

الخليف

عدد السكان لعام 1431 هـ		البعد عن المركز	الاتجـــاه	نوع الطريق		
سعودي	غير سعودي			اسفلت	سهل	وعـر
430	7	2 كم	شمال	-	2 كم	-

أقرب مدينة أو قرية بها تعليم	الشدادين	البعد	2 كم	نوع الطريق	سهل:2 كم
أقرب مدينة أو قرية بها مركز رعاية	الشدادين	البعد	2 كم	نوع الطريق	سهل:2 كم
أقرب مدينة يوجد بها مستشـــفى	الشدادين	البعد	2 كم	نوع الطريق	سهل:2 كم

الخدمات العامة

كهرباء عامة - هاتف - هاتف نقال

العضاوين

عدد السكان لعام 1431 هـ		البعد عن المركز	الاتجـــاه	نوع الطريق		
سعودي	غير سعودي			اسفلت	سهل	وعـر
1871	126	4 كم	جنوب غرب	-	4 كم	-

أقرب مدينة أو قرية بها مركز رعاية	الشدادين	البعد	4 كم	نوع الطريق	سهل:4 كم
أقرب مدينة يوجد بها مستشـــفى	الشدادين	البعد	4 كم	نوع الطريق	سهل:4 كم

الخدمات التعليمية

ذكور				نوع التعليم	إناث			
المدارس	الفصول	الطلاب	المعلمين		المدارس	الفصول	الطالبات	المعلمات
1	7	153	17	إبتدائي عام	-	-	-	-
1	3	106	10	متوسط عام	1	9	327	21
1	3	105	0	متوسط عام (ليلي)	-	-	-	-
1	6	154	15	ثانوي عام	1	10	363	25

الخدمات العامة

كهرباء عامة - هاتف - هاتف نقال

الشواحطه

عدد السكان لعام 1431 هـ		البعد عن المركز	الاتجـــاه	نوع الطريق		
سعودي	غير سعودي			اسفلت	سهل	وعـر
471	0	5 كم	جنوب غرب	-	5 كم	-

أقرب مدينة أو قرية بها تعليم	العضاوين	البعد	1 كم	نوع الطريق	سهل:1 كم
أقرب مدينة أو قرية بها مركز رعاية	الشدادين	البعد	5 كم	نوع الطريق	سهل:5 كم
أقرب مدينة يوجد بها مستشـــفى	الشدادين	البعد	5 كم	نوع الطريق	سهل:5 كم

الخدمات العامة

كهرباء عامة - هاتف - هاتف نقال

الصليخات (العريفا)

عدد السكان لعام 1431 هـ		البعد عن المركز	الاتجـــاه	نوع الطريق		
سعودي	غير سعودي			اسفلت	سهل	وعـر
433	7	7 كم	جنوب غرب	-	7 كم	-

أقرب مدينة أو قرية بها تعليم	العضاوين	البعد	1 كم	نوع الطريق	سهل:1 كم
أقرب مدينة أو قرية بها مركز رعاية	الشدادين	البعد	7 كم	نوع الطريق	سهل:7 كم
أقرب مدينة يوجد بها مستشـــفى	الشدادين	البعد	7 كم	نوع الطريق	سهل:7 كم

الخدمات العامة

كهرباء عامة - هاتف - هاتف نقال

الحزم

عدد السكان لعام 1431 هـ		البعد عن المركز	الاتجـــاه	نوع الطريق		
سعودي	غير سعودي			اسفلت	سهل	وعـر
337	2	9 كم	جنوب غرب	-	9 كم	-

أقرب مدينة أو قرية بها مركز رعاية	الشدادين	البعد	9 كم	نوع الطريق	سهل: 9 كم
أقرب مدينة يوجد بها مستشـــفى	الشدادين	البعد	9 كم	نوع الطريق	سهل: 9 كم

الخدمات التعليمية

ذكور				نوع التعليم	إناث			
المدارس	الفصول	الطلاب	المعلمين		المدارس	الفصول	الطالبات	المعلمات
1	6	85	13	إبتدائي عام	1	6	56	10
-	-	-	-	محو امية	1	1	7	0

الخدمات العامة

كهرباء عامة - هاتف - هاتف نقال

العبده

عدد السكان لعام 1431 هـ		البعد عن المركز	الاتجـــاه	نوع الطريق		
سعودي	غير سعودي			اسفلت	سهل	وعـر
86	0	10 كم	جنوب غرب	-	10 كم	-

أقرب مدينة أو قرية بها تعليم	الحزم	البعد	1 كم	نوع الطريق	سهل: 1 كم
أقرب مدينة أو قرية بها مركز رعاية	الشدادين	البعد	10 كم	نوع الطريق	سهل: 10 كم
أقرب مدينة يوجد بها مستشـــفى	الشدادين	البعد	10 كم	نوع الطريق	سهل: 10 كم

الخدمات العامة

كهرباء عامة - هاتف - هاتف نقال

الذيابات

عدد السكان لعام 1431 هـ		البعد عن المركز	الاتجـــاه	نوع الطريق		
سعودي	غير سعودي			اسفلت	سهل	وعـر
538	28	12 كم	جنوب غرب	-	12 كم	-

أقرب مدينة أو قرية بها مركز رعاية	الشدادين	البعد	12 كم	نوع الطريق	سهل: 12 كم
أقرب مدينة يوجد بها مستشـــفى	الشدادين	البعد	12 كم	نوع الطريق	سهل: 12 كم

الخدمات التعليمية

ذكور				نوع التعليم	إناث			
المدارس	الفصول	الطلاب	المعلمين		المدارس	الفصول	الطالبات	المعلمات
-	-	-	-	إبتدائي عام	1	6	28	8

الخدمات العامة

كهرباء عامة - هاتف نقال

القاع

عدد السكان لعام 1431 هـ		البعد عن المركز	الاتجـــاه	نوع الطريق		
سعودي	غير سعودي			اسفلت	سهل	وعـر
1360	80	7 كم	غرب	-	7 كم	-

أقرب مدينة أو قرية بها مركز رعاية	الشدادين	البعد	7 كم	نوع الطريق	سهل: 7 كم		
أقرب مدينة يوجد بها مستشـــفى	الشدادين	البعد	7 كم	نوع الطريق	سهل: 7 كم		

الخدمات التعليمية

ذكور				نوع التعليم	إناث		
المدارس	الفصول	الطلاب	المعلمين		المدارس	الفصول	الطالبات	المعلمات
-	-	-	-	إبتدائي عام	1	6	104	12
1	2	39	5	متوسط عام	-	-	-	-
1	1	9	0	محو امية	1	2	21	2

الخدمات العامة

كهرباء عامة - هاتف - هاتف نقال

المهارسه

عدد السكان لعام 1431 هـ		البعد عن المركز	الاتجـــاه	نوع الطريق		
سعودي	غير سعودي			اسفلت	سهل	وعـر
201	3	6 كم	شمال غرب	-	6 كم	-

أقرب مدينة أو قرية بها تعليم	الشدادين	البعد	6 كم	نوع الطريق	سهل: 6 كم		
أقرب مدينة أو قرية بها مركز رعاية	الشدادين	البعد	6 كم	نوع الطريق	سهل: 6 كم		
أقرب مدينة يوجد بها مستشـــفى	الشدادين	البعد	6 كم	نوع الطريق	سهل: 6 كم		

الخدمات العامة

كهرباء عامة - هاتف - هاتف نقال

غزايل

عدد السكان لعام 1431 هـ		البعد عن المركز	الاتجـــاه	نوع الطريق		
سعودي	غير سعودي			اسفلت	سهل	وعـر
663	46	12 كم	جنوب شرق	-	12 كم	-

أقرب مدينة أو قرية بها مركز رعاية	الشدادين	البعد	12 كم	نوع الطريق	سهل: 12 كم		
أقرب مدينة يوجد بها مستشـــفى	الشدادين	البعد	12 كم	نوع الطريق	سهل: 12 كم		

الخدمات التعليمية

ذكور				نوع التعليم	إناث		
المدارس	الفصول	الطلاب	المعلمين		المدارس	الفصول	الطالبات	المعلمات
1	11	224	19	إبتدائي عام	1	12	233	21
1	6	143	11	متوسط عام	1	4	134	9
1	6	158	10	ثانوي عام	-	-	-	-
-	-	-	-	محو امية	1	3	37	3

الخدمات العامة

كهرباء عامة - هاتف نقال

مركزالفريع

الفرعيه

عدد السكان لعام 1431 هـ		البعد عن المحافظة	الاتجـــــاه	نوع الطريق		
سعودي	غير سعودي			اسفلت	سهل	وعـر
194	11	195 كم	شمال شرق	195 كم	-	-

أقرب مدينة يوجد بها مستشـــفى	الطائف	البعد	195 كم	نوع الطريق	اسفلت: 195 كم

الخدمات التعليمية

ذكور				نوع التعليم	إناث			
المدارس	الفصول	الطلاب	المعلمين		المدارس	الفصول	الطالبات	المعلمات
1	6	60	8	إبتدائي عام	1	6	54	14
1	3	67	8	متوسط عام	-	-	-	-
-	-	-	-	محو امية	1	3	16	0

الخدمات الصحية

الخدمات الصحية الحكومية						الخدمات الصحية الأهلية				
المستشفيات	الأسرة	الأطباء	مراكز الرعاية الصحية	الأطباء	مراكز الإسعاف	المستشفيات	الأسرة	الأطباء	المستوصفات	الأطباء
-	-	-	1	1	-	-	-	-	-	-

الخدمات العامة

مركز إداري - مياه عامة - كهرباء عامة - مكتب بريد - هاتف - هاتف نقال - شبكة إنترنت

مركزآل مشعان

آل مشعان

عدد السكان لعام 1431 هـ		البعد عن المحافظة	الاتجـــــاه	نوع الطريق		
سعودي	غير سعودي			اسفلت	سهل	وعـر
123	20	77 كم	شمال	77 كم	-	-

أقرب مدينة يوجد بها مستشـــفى	الطائف	البعد	77 كم	نوع الطريق	اسفلت: 77 كم

الخدمات التعليمية

ذكور				نوع التعليم	إناث			
المدارس	الفصول	الطلاب	المعلمين		المدارس	الفصول	الطالبات	المعلمات
1	6	41	11	إبتدائي عام	-	-	-	-

الخدمات الصحية

الخدمات الصحية الحكومية						الخدمات الصحية الأهلية				
المستشفيات	الأسرة	الأطباء	مراكز الرعاية الصحية	الأطباء	مراكز الإسعاف	المستشفيات	الأسرة	الأطباء	المستوصفات	الأطباء
-	-	-	1	1	-	-	-	-	-	-

الخدمات العامة

مركز إداري - كهرباء عامة - مكتب بريد - هاتف - هاتف نقال - شبكة إنترنت

العزيزيه

عدد السكان لعام 1431 هـ		البعد عن المركز	الاتجـــــاه	نوع الطريق		
سعودي	غير سعودي			اسفلت	سهل	وعـر
64	15	3 كم	جنوب	3 كم	-	-

أقرب مدينة أو قرية بها تعليم	آل مشعان	البعد	3 كم	نوع الطريق	اسفلت: 3 كم
أقرب مدينة أو قرية بها مركز رعاية	آل مشعان	البعد	3 كم	نوع الطريق	اسفلت: 3 كم
أقرب مدينة يوجد بها مستشـــفى	الطائف	البعد	77 كم	نوع الطريق	اسفلت: 77 كم

الخدمات العامة

كهرباء عامة - هاتف - هاتف نقال

مركز فيضة المسلح

فيضه المسلح

عدد السكان لعام 1431 هـ		البعد عن المحافظة	الاتجـــاه	نوع الطريق		
سعودي	غير سعودي			اسفلت	سهل	وعـر
1315	116	170 كم	شمال	170 كم	-	-

أقرب مدينة يوجد بها مستشـــفى	الطائف	البعد	170 كم	نوع الطريق	اسفلت: 170 كم

الخدمات التعليمية

ذكور				نوع التعليم	إناث			
المدارس	الفصول	الطلاب	المعلمين		المدارس	الفصول	الطالبات	المعلمات
1	8	65	10	إبتدائي عام	1	6	58	13
1	3	41	7	متوسط عام	1	3	32	11
1	3	124	7	ثانوي عام	1	3	29	14
1	3	23	0	محو امية	1	2	17	1

الخدمات الصحية

الخدمات الصحية الحكومية					الخدمات الصحية الأهلية				
المستشفيات	الأسرة	الأطباء	مراكز الرعاية الصحية	الأطباء	مراكز الإسعاف	المستشفيات	الأسرة	الأطباء	المستوصفات	الأطباء
-	-	-	1	-	-	-	-	-	-	-

الخدمات العامة

مركز إداري - كهرباء عامة - مكتب بريد - هاتف - هاتف نقال - شبكة إنترنت

جزل

عدد السكان لعام 1431 هـ		البعد عن المركز	الاتجـــاه	نوع الطريق		
سعودي	غير سعودي			اسفلت	سهل	وعـر
60	0	4 كم	شرق	4 كم	-	-

أقرب مدينة أو قرية بها تعليم	فيضه المسلح	البعد	4 كم	نوع الطريق	اسفلت: 4 كم
أقرب مدينة أو قرية بها مركز رعاية	فيضه المسلح	البعد	4 كم	نوع الطريق	اسفلت: 4 كم
أقرب مدينة يوجد بها مستشـــفى	الطائف	البعد	174 كم	نوع الطريق	اسفلت: 174 كم

الخدمات العامة

كهرباء عامة - هاتف - هاتف نقال - شبكة إنترنت

مركز شقصان

شقصان

عدد السكان لعام 1431 هـ		البعد عن المحافظة	الاتجـــاه	نوع الطريق		
سعودي	غير سعودي			اسفلت	سهل	وعـر
2821	255	50 كم	جنوب شرق	50 كم	-	-

أقرب مدينة يوجد بها مستشـــفى	الشدادين	البعد	20 كم	نوع الطريق	اسفلت: 20 كم

الخدمات التعليمية

ذكور				نوع التعليم	إناث			
المدارس	الفصول	الطلاب	المعلمين		المدارس	الفصول	الطالبات	المعلمات
-	-	-	-	رياض أطفال حكومي	1	5	67	6
1	11	205	19	إبتدائي عام	1	11	168	19
-	-	-	-	إبتدائي تحفيظ	1	6	53	12
1	6	126	9	متوسط عام	1	5	126	13
1	6	134	18	ثانوي عام	1	6	144	18
-	-	-	-	محو امية	1	3	25	3
1	1	1	1	التربية الخاصة ــ نور ــ إبتدائي	-	-	-	-
2	7	8	4	التربية الخاصة ــ فكرية ــ إبتدائي	-	-	-	-
1	1	1	0	التربية الخاصة ــ نور ــ متوسط	-	-	-	-
1	1	2	1	التربية الخاصة ــ ضعاف سمع ــ متوسط	-	-	-	-

الخدمات الصحية

الخدمات الصحية الحكومية						الخدمات الصحية الأهلية				
المستشفيات	الأسرة	الأطباء	مراكز الرعاية الصحية	الأطباء	مراكز الإسعاف	المستشفيات	الأسرة	الأطباء	المستوصفات	الأطباء
-	-	-	1	3	-	-	-	-	-	-

الخدمات العامة

مركز إداري - دفاع مدني - كهرباء عامة - مكتب بريد - هاتف - هاتف نقال - شبكة إنترنت - مكتب تربية بنات - مكتب تربية بنين

مركز الحفاير

الحفاير

عدد السكان لعام 1431 هـ		البعد عن المحافظة	الاتجـــــاه	نوع الطريق		
سعودي	غير سعودي			اسفلت	سهل	وعـر
251	0	140 كم	شرق	140 كم	-	-

أقرب مدينة أو قرية بها مركز رعاية	السالميه	البعد	10 كم	نوع الطريق	اسفلت: 10 كم
أقرب مدينة يوجد بها مستشــفى	الطائف	البعد	140 كم	نوع الطريق	اسفلت: 140 كم

الخدمات التعليمية

ذكور				نوع التعليم	إناث			
المدارس	الفصول	الطلاب	المعلمين		المدارس	الفصول	الطالبات	المعلمات
1	6	68	10	إبتدائي عام	1	6	44	7
1	3	26	7	متوسط عام	1	3	36	8

الخدمات العامة

مركز إداري - خدمة إجتماعية - فرع أوقاف - كهرباء عامة - مكتب بريد - هاتف - هاتف نقال - شبكة إنترنت

منازل عون الله

عدد السكان لعام 1431 هـ		البعد عن المركز	الاتجـــــاه	نوع الطريق		
سعودي	غير سعودي			اسفلت	سهل	وعـر
0	1	36 كم	جنوب شرق	15 كم	21 كم	-

أقرب مدينة أو قرية بها تعليم	السالميه	البعد	25 كم	نوع الطريق	اسفلت: 4 كم سهل:21 كم
أقرب مدينة أو قرية بها مركز رعاية	السالميه	البعد	25 كم	نوع الطريق	اسفلت: 4 كم سهل:21 كم
أقرب مدينة يوجد بها مستشــفى	الطائف	البعد	155كم	نوع الطريق	اسفلت: 134 كم سهل:21 كم

الخدمات العامة

كهرباء عامة - هاتف - هاتف نقال

حفاير سعد

عدد السكان لعام 1431 هـ		البعد عن المركز	الاتجـــاه	نوع الطريق		
سعودي	غير سعودي			اسفلت	سهل	وعـر
177	0	28 كم	جنوب شرق	28 كم	-	-

أقرب مدينة أو قرية بها تعليم	الحفاير	البعد	28 كم	نوع الطريق	اسفلت: 28 كم	
أقرب مدينة أو قرية بها مركز رعاية	السالميه	البعد	30 كم	نوع الطريق	اسفلت: 30 كم	
أقرب مدينة يوجد بها مستشـــفى	الطائف	البعد	168 كم	نوع الطريق	اسفلت: 168 كم	

الخدمات العامة

كهرباء عامة - هاتف - هاتف نقال

الكراع

عدد السكان لعام 1431 هـ		البعد عن المركز	الاتجـــاه	نوع الطريق		
سعودي	غير سعودي			اسفلت	سهل	وعـر
24	0	55 كم	جنوب شرق	55 كم	-	-

أقرب مدينة أو قرية بها تعليم	السالميه	البعد	15 كم	نوع الطريق	اسفلت: 15 كم	
أقرب مدينة أو قرية بها مركز رعاية	السالميه	البعد	15 كم	نوع الطريق	اسفلت: 15 كم	
أقرب مدينة يوجد بها مستشـــفى	الطائف	البعد	130 كم	نوع الطريق	اسفلت: 130 كم	

الخدمات العامة

كهرباء عامة - هاتف - هاتف نقال

الرجع

عدد السكان لعام 1431 هـ		البعد عن المركز	الاتجـــاه	نوع الطريق		
سعودي	غير سعودي			اسفلت	سهل	وعـر
86	1	7 كم	شمال غرب	-	7 كم	-

أقرب مدينة أو قرية بها تعليم	الحفاير	البعد	7 كم	نوع الطريق	سهل:7 كم	
أقرب مدينة أو قرية بها مركز رعاية	السالميه	البعد	27 كم	نوع الطريق	اسفلت: 20 كم سهل:7 كم	
أقرب مدينة يوجد بها مستشـــفى	الطائف	البعد	147 كم	نوع الطريق	اسفلت: 140 كم سهل:7 كم	

الخدمات العامة

كهرباء عامة - هاتف - هاتف نقال

الصعنون ال فالح

عدد السكان لعام 1431 هـ		البعد عن المركز	الاتجـــاه	نوع الطريق		
سعودي	غير سعودي			اسفلت	سهل	وعـر
30	0	5 كم	شرق	5 كم	-	-

أقرب مدينة أو قرية بها تعليم	الحفاير	البعد	5 كم	نوع الطريق	اسفلت: 5 كم	
أقرب مدينة أو قرية بها مركز رعاية	السالميه	البعد	25 كم	نوع الطريق	اسفلت: 25 كم	
أقرب مدينة يوجد بها مستشـــفى	الطائف	البعد	145 كم	نوع الطريق	اسفلت: 145 كم	

الخدمات العامة

كهرباء عامة - هاتف - هاتف نقال

المرقب

عدد السكان لعام 1431 هـ		البعد عن المركز	الاتجـــاه	نوع الطريق		
سعودي	غير سعودي			اسفلت	سهل	وعـر
36	0	16 كم	شرق	16 كم	-	-

أقرب مدينة أو قرية بها تعليم	الحفاير	البعد	16 كم	نوع الطريق	اسفلت: 16 كم
أقرب مدينة أو قرية بها مركز رعاية	السالميه	البعد	31 كم	نوع الطريق	اسفلت: 31 كم
أقرب مدينة يوجد بها مستشـــفى	الطائف	البعد	156 كم	نوع الطريق	اسفلت: 156 كم

الخدمات العامة

كهرباء عامة - هاتف - هاتف نقال

حريدبان

عدد السكان لعام 1431 هـ		البعد عن المركز	الاتجـــاه	نوع الطريق		
سعودي	غير سعودي			اسفلت	سهل	وعـر
78	0	13 كم	شرق	13 كم	-	-

أقرب مدينة أو قرية بها تعليم	الحفاير	البعد	13 كم	نوع الطريق	اسفلت: 13 كم
أقرب مدينة أو قرية بها مركز رعاية	السالميه	البعد	26 كم	نوع الطريق	اسفلت: 26 كم
أقرب مدينة يوجد بها مستشـــفى	الطائف	البعد	153 كم	نوع الطريق	اسفلت: 153 كم

الخدمات العامة

كهرباء عامة - هاتف - هاتف نقال

الحاجر

عدد السكان لعام 1431 هـ		البعد عن المركز	الاتجـــاه	نوع الطريق		
سعودي	غير سعودي			اسفلت	سهل	وعـر
79	0	18 كم	شمال	18 كم	-	-

أقرب مدينة أو قرية بها تعليم	الحفاير	البعد	18 كم	نوع الطريق	اسفلت: 18 كم
أقرب مدينة أو قرية بها مركز رعاية	عشيره مكتن	البعد	25 كم	نوع الطريق	اسفلت: 25 كم
أقرب مدينة يوجد بها مستشـــفى	الطائف	البعد	122 كم	نوع الطريق	اسفلت: 122 كم

الخدمات العامة

كهرباء عامة - هاتف

المزرع

عدد السكان لعام 1431 هـ		البعد عن المركز	الاتجـــاه	نوع الطريق		
سعودي	غير سعودي			اسفلت	سهل	وعـر
126	2	23 كم	شمال	-	-	23 كم

أقرب مدينة أو قرية بها تعليم	الحفاير	البعد	23 كم	نوع الطريق	وعر: 23 كم
أقرب مدينة أو قرية بها مركز رعاية	عشيره مكتن	البعد	14 كم	نوع الطريق	وعر: 14 كم
أقرب مدينة يوجد بها مستشـــفى	الطائف	البعد	128 كم	نوع الطريق	اسفلت: 105 كم وعر: 23 كم

الخدمات العامة

كهرباء عامة - هاتف

دار السلام

عدد السكان لعام 1431 هـ		البعد عن المركز	الاتجـــاه	نوع الطريق		
سعودي	غير سعودي			اسفلت	سهل	وعـر
38	0	20 كم	جنوب	20 كم	-	-

أقرب مدينة أو قرية بها تعليم	السالميه	البعد	4 كم	نوع الطريق	اسفلت: 4 كم
أقرب مدينة أو قرية بها مركز رعاية	السالميه	البعد	4 كم	نوع الطريق	اسفلت: 4 كم
أقرب مدينة يوجد بها مستشـــفى	الطائف	البعد	121 كم	نوع الطريق	اسفلت: 121 كم

الخدمات العامة

كهرباء عامة - هاتف - هاتف نقال

السعدية

عدد السكان لعام 1431 هـ		البعد عن المركز	الاتجـــاه	نوع الطريق		
سعودي	غير سعودي			اسفلت	سهل	وعـر
104	0	30 كم	جنوب	-	30 كم	-

أقرب مدينة أو قرية بها تعليم	السالميه	البعد	13 كم	نوع الطريق	اسفلت: 8 كم سهل:5 كم
أقرب مدينة أو قرية بها مركز رعاية	السالميه	البعد	13 كم	نوع الطريق	اسفلت: 8 كم سهل:5 كم
أقرب مدينة يوجد بها مستشـــفى	الطائف	البعد	128كم	نوع الطريق	اسفلت: 123 كم سهل:5 كم

الخدمات العامة

كهرباء عامة - هاتف - هاتف نقال

أم نضيل

عدد السكان لعام 1431 هـ		البعد عن المركز	الاتجـــاه	نوع الطريق		
سعودي	غير سعودي			اسفلت	سهل	وعـر
67	0	20 كم	شرق	20 كم	-	-

أقرب مدينة أو قرية بها تعليم	الحفاير	البعد	20 كم	نوع الطريق	اسفلت: 20 كم
أقرب مدينة أو قرية بها مركز رعاية	القصر	البعد	18 كم	نوع الطريق	اسفلت: 18 كم
أقرب مدينة يوجد بها مستشـــفى	الطائف	البعد	160كم	نوع الطريق	اسفلت: 160 كم

الخدمات العامة

كهرباء عامة - هاتف - هاتف نقال

الحقنة الشرقية

عدد السكان لعام 1431 هـ		البعد عن المركز	الاتجـــاه	نوع الطريق		
سعودي	غير سعودي			اسفلت	سهل	وعـر
39	1	9 كم	شمال غرب	-	-	9 كم

أقرب مدينة أو قرية بها تعليم	الحفاير	البعد	9 كم	نوع الطريق	وعر: 9 كم
أقرب مدينة أو قرية بها مركز رعاية	القصر	البعد	35 كم	نوع الطريق	اسفلت: 26 كم وعر: 9 كم
أقرب مدينة يوجد بها مستشـــفى	الطائف	البعد	149كم	نوع الطريق	اسفلت: 140 كم وعر: 9 كم

الخدمات العامة

كهرباء عامة - هاتف - هاتف نقال

الحقنة الغربية

عدد السكان لعام 1431 هـ		البعد عن المركز	الاتجـــاه	نوع الطريق		
سعودي	غير سعودي			اسفلت	سهل	وعـر
16	0	7 كم	شمال غرب	-	7 كم	-

أقرب مدينة أو قرية بها تعليم	الحفاير	البعد	7 كم	نوع الطريق	سهل:7 كم	
أقرب مدينة أو قرية بها مركز رعاية	القصر	البعد	36 كم	نوع الطريق	اسفلت: 29 كم سهل:7 كم	
أقرب مدينة يوجد بها مستشـــفى	الطائف	البعد	147 كم	نوع الطريق	اسفلت: 140 كم سهل:7 كم	

الخدمات العامة

كهرباء عامة - هاتف - هاتف نقال

السالم

عدد السكان لعام 1431 هـ		البعد عن المركز	الاتجـــاه	نوع الطريق		
سعودي	غير سعودي			اسفلت	سهل	وعـر
17	0	25 كم	جنوب	25 كم	-	-

أقرب مدينة أو قرية بها تعليم	السالميه	البعد	12 كم	نوع الطريق	اسفلت: 12 كم	
أقرب مدينة أو قرية بها مركز رعاية	السالميه	البعد	12 كم	نوع الطريق	اسفلت: 12 كم	
أقرب مدينة يوجد بها مستشـــفى	الطائف	البعد	115 كم	نوع الطريق	اسفلت: 115 كم	

الخدمات العامة

كهرباء عامة - هاتف - هاتف نقال

العواضية

عدد السكان لعام 1431 هـ		البعد عن المركز	الاتجـــاه	نوع الطريق		
سعودي	غير سعودي			اسفلت	سهل	وعـر
17	2	35 كم	جنوب غرب	30 كم	-	5 كم

أقرب مدينة أو قرية بها تعليم	الحفاير	البعد	35 كم	نوع الطريق	اسفلت: 30 كم وعر: 5 كم	
أقرب مدينة أو قرية بها مركز رعاية	عشيره	البعد	38 كم	نوع الطريق	اسفلت: 33 كم وعر: 5 كم	
أقرب مدينة يوجد بها مستشـــفى	الطائف	البعد	107 كم	نوع الطريق	اسفلت: 102 كم وعر: 5 كم	

الخدمات العامة

كهرباء عامة - هاتف - هاتف نقال

الحاوي

عدد السكان لعام 1431 هـ		البعد عن المركز	الاتجـــاه	نوع الطريق		
سعودي	غير سعودي			اسفلت	سهل	وعـر
62	0	23 كم	جنوب	23 كم	-	-

أقرب مدينة أو قرية بها تعليم	الحفاير	البعد	23 كم	نوع الطريق	اسفلت: 23 كم	
أقرب مدينة أو قرية بها مركز رعاية	السالميه	البعد	20 كم	نوع الطريق	اسفلت: 20 كم	
أقرب مدينة يوجد بها مستشـــفى	الطائف	البعد	125 كم	نوع الطريق	اسفلت: 125 كم	

الخدمات العامة

كهرباء عامة - هاتف - هاتف نقال

السنانية

عدد السكان لعام 1431 هـ		البعد عن المركز	الاتجـــاه	نوع الطريق		
سعودي	غير سعودي			اسفلت	سهل	وعـر
24	0	5 كم	جنوب	5 كم	-	-

أقرب مدينة أو قرية بها تعليم	الحفاير	البعد	5 كم	نوع الطريق	اسفلت: 5 كم
أقرب مدينة أو قرية بها مركز رعاية	السالميه	البعد	19 كم	نوع الطريق	اسفلت: 19 كم
أقرب مدينة يوجد بها مستشـــفى	الطائف	البعد	135 كم	نوع الطريق	اسفلت: 135 كم

الخدمات العامة

كهرباء عامة - هاتف - هاتف نقال

العبله

عدد السكان لعام 1431 هـ		البعد عن المركز	الاتجـــاه	نوع الطريق		
سعودي	غير سعودي			اسفلت	سهل	وعـر
173	5	10 كم	جنوب غرب	10 كم	-	-

أقرب مدينة أو قرية بها مركز رعاية	السالميه	البعد	13 كم	نوع الطريق	اسفلت: 13 كم
أقرب مدينة يوجد بها مستشـــفى	الطائف	البعد	128 كم	نوع الطريق	اسفلت: 128 كم

الخدمات التعليمية

ذكور				نوع التعليم	إناث			
المدارس	الفصول	الطلاب	المعلمين		المدارس	الفصول	الطالبات	المعلمات
-	-	-	-	إبتدائي عام	1	6	18	13

الخدمات العامة

كهرباء عامة - هاتف - هاتف نقال

السالميه

عدد السكان لعام 1431 هـ		البعد عن المركز	الاتجـــاه	نوع الطريق		
سعودي	غير سعودي			اسفلت	سهل	وعـر
664	25	15 كم	جنوب	15 كم	-	-

أقرب مدينة يوجد بها مستشـــفى	الطائف	البعد	125 كم	نوع الطريق	اسفلت: 125 كم

الخدمات التعليمية

ذكور				نوع التعليم	إناث			
المدارس	الفصول	الطلاب	المعلمين		المدارس	الفصول	الطالبات	المعلمات
-	-	-	-	إبتدائي عام	1	6	101	12

الخدمات الصحية

الخدمات الصحية الحكومية						الخدمات الصحية الأهلية				
المستشفيات	الأسرة	الأطباء	مراكز الرعاية الصحية	الأطباء	مراكز الإسعاف	المستشفيات	الأسرة	الأطباء	المستوصفات	الأطباء
-	-	-	1	2	-	-	-	-	-	-

الخدمات العامة

كهرباء عامة - هاتف - هاتف نقال

النزهه

عدد السكان لعام 1431 هـ		البعد عن المركز	الاتجـــاه	نوع الطريق		
سعودي	غير سعودي			اسفلت	سهل	وعر
146	10	12 كم	شرق	12 كم	-	-

أقرب مدينة أو قرية بها تعليم	السالميه	البعد	8 كم	نوع الطريق	اسفلت: 8 كم
أقرب مدينة أو قرية بها مركز رعاية	السالميه	البعد	8 كم	نوع الطريق	اسفلت: 8 كم
أقرب مدينة يوجد بها مستشـــفى	الطائف	البعد	133 كم	نوع الطريق	اسفلت: 133 كم

الخدمات العامة

كهرباء عامة - هاتف - هاتف نقال

السرار

عدد السكان لعام 1431 هـ		البعد عن المركز	الاتجـــاه	نوع الطريق		
سعودي	غير سعودي			اسفلت	سهل	وعر
540	14	17 كم	جنوب شرق	17 كم	-	-

أقرب مدينة أو قرية بها مركز رعاية	السالميه	البعد	5 كم	نوع الطريق	اسفلت: 5 كم
أقرب مدينة يوجد بها مستشـــفى	الطائف	البعد	130 كم	نوع الطريق	اسفلت: 130 كم

الخدمات التعليمية

ذكور				نوع التعليم	إناث			
المدارس	الفصول	الطلاب	المعلمين		المدارس	الفصول	الطالبات	المعلمات
1	6	127	9	إبتدائي عام	-	-	-	-
1	3	45	8	متوسط عام	-	-	-	-
-	-	-	-	محو امية	1	2	14	0

الخدمات العامة

كهرباء عامة - هاتف - هاتف نقال

العدل

عدد السكان لعام 1431 هـ		البعد عن المركز	الاتجـــاه	نوع الطريق		
سعودي	غير سعودي			اسفلت	سهل	وعر
162	3	23 كم	شرق	23 كم	-	-

أقرب مدينة أو قرية بها مركز رعاية	السالميه	البعد	10 كم	نوع الطريق	اسفلت: 10 كم
أقرب مدينة يوجد بها مستشـــفى	الطائف	البعد	117 كم	نوع الطريق	اسفلت: 117 كم

الخدمات التعليمية

ذكور				نوع التعليم	إناث			
المدارس	الفصول	الطلاب	المعلمين		المدارس	الفصول	الطالبات	المعلمات
-	-	-	-	رياض أطفال حكومي	1	2	5	6
1	6	97	10	إبتدائي عام	1	6	98	10
1	3	46	8	متوسط عام	1	3	82	8
1	5	135	11	ثانوي عام	-	-	-	-
-	-	-	-	محو امية	1	3	12	1

الخدمات العامة

كهرباء عامة - هاتف - هاتف نقال

العوالي

عدد السكان لعام 1431 هـ		البعد عن المركز	الاتجـــاه	نوع الطريق		
سعودي	غير سعودي			اسفلت	سهل	وعـر
163	1	27 كم	جنوب	27 كم	-	-

أقرب مدينة أو قرية بها تعليم	العدل	البعد	10 كم	نوع الطريق	اسفلت: 10 كم
أقرب مدينة أو قرية بها مركز رعاية	السالميه	البعد	12 كم	نوع الطريق	اسفلت: 12 كم
أقرب مدينة يوجد بها مستشـــفى	الطائف	البعد	113كم	نوع الطريق	اسفلت: 113 كم

الخدمات التعليمية

ذكور				نوع التعليم	إناث			
المدارس	الفصول	الطلاب	المعلمين		المدارس	الفصول	الطالبات	المعلمات
-	-	-	-	محو امية	1	1	14	0

الخدمات العامة

كهرباء عامة - هاتف - هاتف نقال

غيثاء

عدد السكان لعام 1431 هـ		البعد عن المركز	الاتجـــاه	نوع الطريق		
سعودي	غير سعودي			اسفلت	سهل	وعـر
90	1	28 كم	جنوب	28 كم	-	-

أقرب مدينة أو قرية بها تعليم	الحفاير	البعد	28 كم	نوع الطريق	اسفلت: 28 كم
أقرب مدينة أو قرية بها مركز رعاية	السالميه	البعد	30 كم	نوع الطريق	اسفلت: 30 كم
أقرب مدينة يوجد بها مستشـــفى	الطائف	البعد	112كم	نوع الطريق	اسفلت: 112 كم

الخدمات العامة

كهرباء عامة - هاتف - هاتف نقال

الحماده (القرافين)

عدد السكان لعام 1431 هـ		البعد عن المركز	الاتجـــاه	نوع الطريق		
سعودي	غير سعودي			اسفلت	سهل	وعـر
174	5	25 كم	شرق	25 كم	-	-

أقرب مدينة أو قرية بها تعليم	الحفاير	البعد	25 كم	نوع الطريق	اسفلت: 25 كم
أقرب مدينة أو قرية بها مركز رعاية	السالميه	البعد	30 كم	نوع الطريق	اسفلت: 30 كم
أقرب مدينة يوجد بها مستشـــفى	الطائف	البعد	115كم	نوع الطريق	اسفلت: 115 كم

الخدمات العامة

كهرباء عامة - هاتف - هاتف نقال

بركه الخرابه

عدد السكان لعام 1431 هـ		البعد عن المركز	الاتجـــاه	نوع الطريق		
سعودي	غير سعودي			اسفلت	سهل	وعـر
10	0	25 كم	شرق	-	25 كم	-

أقرب مدينة أو قرية بها تعليم	السالميه	البعد	22 كم	نوع الطريق	اسفلت: 2 كم سهل: 20 كم
أقرب مدينة أو قرية بها مركز رعاية	السالميه	البعد	22 كم	نوع الطريق	اسفلت: 2 كم سهل: 20 كم
أقرب مدينة يوجد بها مستشـــفى	الطائف	البعد	115كم	نوع الطريق	اسفلت: 90 كم سهل: 25 كم

الخدمات العامة

كهرباء عامة - هاتف - هاتف نقال

البدائع

عدد السكان لعام 1431 هـ		البعد عن المركز	الاتجـــاه	نوع الطريق		
سعودي	غير سعودي			اسفلت	سهل	وعر
59	0	22 كم	شمال شرق	22 كم	-	-

أقرب مدينة أو قرية بها تعليم	القصر	البعد	16 كم	نوع الطريق	اسفلت: 16 كم
أقرب مدينة أو قرية بها مركز رعاية	القصر	البعد	16 كم	نوع الطريق	اسفلت: 16 كم
أقرب مدينة يوجد بها مستشـــفى	الطائف	البعد	162 كم	نوع الطريق	اسفلت: 162 كم

الخدمات العامة

كهرباء عامة - هاتف - هاتف نقال

مركز العطيف

العطيف

عدد السكان لعام 1431 هـ		البعد عن المحافظة	الاتجـــاه	نوع الطريق		
سعودي	غير سعودي			اسفلت	سهل	وعر
2504	237	90 كم	شمال	90 كم	-	-

أقرب مدينة يوجد بها مستشـــفى	الطائف	البعد	90 كم	نوع الطريق	اسفلت: 90 كم

الخدمات التعليمية

ذكور				نوع التعليم	إناث			
المدارس	الفصول	الطلاب	المعلمين		المدارس	الفصول	الطالبات	المعلمات
2	12	215	27	إبتدائي عام	2	10	170	25
1	6	116	7	إبتدائي تحفيظ	1	6	139	10
2	8	156	22	متوسط عام	1	5	181	12
1	1	6	1	متوسط عام (ليلي)	-	-	-	-
1	6	164	15	ثانوي عام	1	5	137	19
-	-	-	-	محو امية	1	3	24	4
1	2	2	1	التربية الخاصة ــ فكرية ــ إبتدائي	-	-	-	-

الخدمات الصحية

الخدمات الصحية الحكومية					الخدمات الصحية الأهلية				
المستشفيات	الأسرة	الأطباء	مراكز الرعاية الصحية	الأطباء	مراكز الإسعاف	المستشفيات	الأسرة	الأطباء	المستوصفات	الأطباء
-	-	-	1	5	1	-	-	-	1	-

الخدمات العامة

مركز إداري - دفاع مدني - كهرباء عامة - مكتب بريد - هاتف - هاتف نقال - مكتب تربية بنات - مكتب تربية بنين

مركز العائد

العائد

عدد السكان لعام 1431 هـ		البعد عن المحافظة	الاتجـــاه	نوع الطريق		
سعودي	غير سعودي			اسفلت	سهل	وعر
-	-	50 كم	شرق	50 كم	-	-

أقرب مدينة أو قرية بها تعليم	عشيره	البعد	12 كم	نوع الطريق	اسفلت: 12 كم
أقرب مدينة أو قرية بها مركز رعاية	عشيره	البعد	12 كم	نوع الطريق	اسفلت: 12 كم
أقرب مدينة يوجد بها مستشـــفى	الطائف	البعد	50 كم	نوع الطريق	اسفلت: 50 كم

الخدمات العامة

مركز إداري - كهرباء عامة

مركز العقيق

العقيق

عدد السكان لعام 1431 هـ		البعد عن المحافظة	الاتجـــاه	نوع الطريق		
سعودي	غير سعودي			اسفلت	سهل	وعـر
274	0	113 كم	شمال	113 كم	-	-

أقرب مدينة أو قرية بها تعليم	العدل	البعد	4 كم	نوع الطريق	اسفلت: 4 كم		
أقرب مدينة أو قرية بها مركز رعاية	السالميه	البعد	12 كم	نوع الطريق	اسفلت: 12 كم		
أقرب مدينة يوجد بها مستشـــفى	الطائف	البعد	113 كم	نوع الطريق	اسفلت: 113 كم		

الخدمات العامة

مركز إداري - كهرباء عامة - هاتف

مركز وادي كلاخ

كلاخ

عدد السكان لعام 1431 هـ		البعد عن المحافظة	الاتجـــاه	نوع الطريق		
سعودي	غير سعودي			اسفلت	سهل	وعـر
106	5	55 كم	جنوب شرق	55 كم	-	-

أقرب مدينة يوجد بها مستشـــفى	الطائف	البعد	55 كم	نوع الطريق	اسفلت: 55 كم

الخدمات التعليمية

ذكور				نوع التعليم	إناث			
المدارس	الفصول	الطلاب	المعلمين		المدارس	الفصول	الطالبات	المعلمات
-	-	-	-	رياض أطفال حكومي	1	4	43	5
2	12	172	22	إبتدائي عام	2	12	167	25
1	4	106	9	متوسط عام	1	5	97	9
1	5	112	15	ثانوي عام	1	6	159	18
1	3	1	1	التربية الخاصة ـ نور ـ إبتدائي	-	-	-	-
1	2	2	0	التربية الخاصة ـ فكرية ـ متوسط	-	-	-	-
1	1	2	2	التربية الخاصة ـ فكرية ـ ثانوي	-	-	-	-

الخدمات الصحية

الخدمات الصحية الحكومية						الخدمات الصحية الأهلية				
المستشفيات	الأسرة	الأطباء	مراكز الرعاية الصحية	الأطباء	مراكز الإسعاف	المستشفيات	الأسرة	الأطباء	المستوصفات	الأطباء
-	-	-	1	4	-	-	-	-	-	-

الخدمات العامة

كهرباء عامة - مكتب بريد - هاتف - هاتف نقال

مركز دغبج

دغبج

عدد السكان لعام 1431 هـ		البعد عن المحافظة	الاتجـــاه	نوع الطريق		
سعودي	غير سعودي			اسفلت	سهل	وعـر
622	22	127 كم	شمال	127 كم	-	-

أقرب مدينة أو قرية بها مركز رعاية	فيضه المسلح	البعد	12 كم	نوع الطريق	اسفلت: 12 كم
أقرب مدينة يوجد بها مستشـــفى	الطائف	البعد	127 كم	نوع الطريق	اسفلت: 127 كم

الخدمات التعليمية

ذكور				نوع التعليم	إناث			
المدارس	الفصول	الطلاب	المعلمين		المدارس	الفصول	الطالبات	المعلمات
1	6	55	8	إبتدائي عام	1	6	69	10
1	3	31	7	متوسط عام	1	3	30	11
-	-	-	-	محو امية	1	2	11	1

الخدمات العامة

كهرباء عامة - هاتف نقال



محافظة القنفذه



محافظة القنفذه

عدد المراكز الإدارية : 10

القنفذه

عدد السكان لعام 1431 هـ		البعد عن الإمارة	الاتجـــــاه	نوع الطريق		
سعودي	غير سعودي			اسفلت	سهل	وعـر
15942	8570	360 كم	جنوب شرق	360 كم	-	-

الخدمات التعليمية

ذكور				نوع التعليم	إناث			
المدارس	الفصول	الطلاب	المعلمين		المدارس	الفصول	الطالبات	المعلمات
-	-	-	-	رياض أطفال حكومي	2	9	211	29
-	-	-	-	رياض أطفال اهلي	1	5	80	4
4	44	1137	86	إبتدائي عام	5	45	942	96
-	-	-	-	إبتدائي اهلي	1	2	12	6
1	10	178	24	إبتدائي تحفيظ	1	9	177	29
3	17	427	46	متوسط عام	3	20	493	60
1	3	127	0	متوسط عام (ليلي)	-	-	-	-
1	4	71	9	متوسط تحفيظ	1	4	81	12
2	9	490	52	ثانوي عام	1	11	348	34
1	0	418	0	ثانوي عام (ليلي)	-	-	-	-
1	3	47	9	ثانوي تحفيظ	1	3	42	9
1	0	153	27	ثانوي عام مقرارات	1	0	136	35
1	3	6	0	محو امية	-	-	-	-
1	14	263	27	المعاهد المهنية الصناعية	-	-	-	-
1	3	25	11	معهد علمي متوسط	-	-	-	-
1	3	32	5	معهد علمي ثانوي	-	-	-	-
1	1	3	0	التربية الخاصة ــ أمل ــ إبتدائي	-	-	-	-
1	5	10	6	التربية الخاصة ــ فكرية ــ إبتدائي	2	4	11	3
1	1	4	3	التربية الخاصة ــ توحد ــ إبتدائي	1	2	1	0
1	2	2	1	التربية الخاصة ــ أمل ــ متوسط	-	-	-	-
2	3	5	2	التربية الخاصة ــ فكرية ــ متوسط	1	2	4	3
-	-	-	-	التربية الخاصة ــ ضعاف سمع ــ متوسط	1	2	8	3
1	1	2	2	التربية الخاصة ــ أمل ــ ثانوي	-	-	-	-
1	2	3	2	التربية الخاصة ــ فكرية ــ ثانوي	-	-	-	-

التعليم العالي

اسم الجامعة / الكلية	نوع التعليم الجامعي	عدد الطلاب		أعضاء هيئة التدريس	
		ذكور	إناث	ذكور	إناث
جامعة ام القرى الكلية الجامعية	فرع جامعة حكومية	5350	253	50	112
الكلية التقنية بالقنفذة	كلية حكومية	1080	0	47	0

الخدمات الصحية

الخدمات الصحية الحكومية					الخدمات الصحية الأهلية				
المستشفيات	الأسرة	الأطباء	مراكز الرعاية الصحية	مراكز الإسعاف	المستشفيات	الأسرة	الأطباء	المستوصفات	الأطباء
1	150	172	1	9	1	-	-	4	28

الخدمات العامة

مركز إداري - جوازات - دفاع مدني - صندوق تنمية زراعي - فرع زراعي - خدمة إجتماعية - ضمان إجتماعي - محكمة - كتابة عدل - مركز هيئة - مكتب عمل - فرع أوقاف - أحوال مدنية - شرطة - مرور - بلدية - خدمات مصرفية - مياه عامة - كهرباء عامة - مكتب بريد - برق - هاتف - هاتف نقال - شبكة إنترنت - إدارة تعليم بنين - إدارة تعليم بنات - مكتب تربية بنين - مكتبة عامة - وكالة سفر - مكتب صندوق عقاري - فرع بنك تسليف - مكتب وزارة النقل - مكتب وزارة المياه - مكتب وزارة المالية - مكتب معاشات التقاعد

مركز القوز

القوز

عدد السكان لعام 1431 هـ		البعد عن المحافظة	الاتجـــاه	نوع الطريق		
سعودي	غير سعودي			اسفلت	سهل	وعـر
18945	4446	35 كم	جنوب	35 كم	-	-

أقرب مدينة يوجد بها مستشـــفى	القنفذه	البعد	35 كم	نوع الطريق	اسفلت: 35 كم

الخدمات التعليمية

ذكور				نوع التعليم	إناث			
المدارس	الفصول	الطلاب	المعلمين		المدارس	الفصول	الطالبات	المعلمات
-	-	-	-	رياض أطفال حكومي	3	15	279	36
7	59	1050	116	إبتدائي عام	6	54	1082	121
2	12	194	21	إبتدائي تحفيظ	1	9	154	18
5	31	687	80	متوسط عام	5	24	645	73
1	3	50	7	متوسط تحفيظ	-	-	-	-
4	25	652	59	ثانوي عام	2	16	478	60
-	-	-	-	ثانوي تحفيظ	1	3	44	11
1	0	177	27	ثانوي عام مقررات	1	0	214	16
3	4	16	0	محو امية	-	-	-	-
1	3	7	1	التربية الخاصة ــ أمل ــ إبتدائي	3	5	10	6
1	4	15	10	التربية الخاصة ــ فكرية ــ إبتدائي	-	-	-	-
1	1	3	1	التربية الخاصة ــ فكرية ــ متوسط	-	-	-	-
1	1	1	1	التربية الخاصة ــ فكرية ــ ثانوي	-	-	-	-

الخدمات الصحية

الخدمات الصحية الحكومية					الخدمات الصحية الأهلية				
المستشفيات	الأسرة	الأطباء	مراكز الرعاية الصحية	الأطباء	مراكز الإسعاف	المستشفيات	الأسرة	الأطباء	المستوصفات	الأطباء
-	-	-	2	9	1	1	50	6	5	26

الخدمات العامة

مركز إداري - دفاع مدني - خدمة إجتماعية - محكمة - كتابة عدل - مركز هيئة - شرطة - بلدية - خدمات مصرفية - مياه عامة - كهرباء عامة - مكتب بريد - هاتف - مكتب تربية بنات - مكتب تربية بنين - هاتف نقال - شبكة إنترنت

مشرف

عدد السكان لعام 1431 هـ		البعد عن المركز	الاتجـــاه	نوع الطريق		
سعودي	غير سعودي			اسفلت	سهل	وعـر
101	3	15 كم	شرق	15 كم	-	-

أقرب مدينة أو قرية بها مركز رعاية	القوز	البعد	15 كم	نوع الطريق	اسفلت: 15 كم
أقرب مدينة يوجد بها مستشـــفى	القنفذه	البعد	47 كم	نوع الطريق	اسفلت: 47 كم

الخدمات التعليمية

ذكور				نوع التعليم	إناث			
المدارس	الفصول	الطلاب	المعلمين		المدارس	الفصول	الطالبات	المعلمات
1	6	94	11	إبتدائي عام	1	6	117	12

الخدمات العامة

كهرباء عامة

دار الساده

عدد السكان لعام 1431 هـ		البعد عن المركز	الاتجـــاه	نوع الطريق		
سعودي	غير سعودي			اسفلت	سهل	وعـر
318	4	16 كم	شرق	16 كم	-	-

أقرب مدينة أو قرية بها مركز رعاية	عنيكر	البعد	1 كم	نوع الطريق	اسفلت: 1 كم
أقرب مدينة يوجد بها مستشـــفى	القنفذه	البعد	50 كم	نوع الطريق	اسفلت: 50 كم

الخدمات التعليمية

ذكور				نوع التعليم	إناث			
المدارس	الفصول	الطلاب	المعلمين		المدارس	الفصول	الطالبات	المعلمات
-	-	-	-	رياض أطفال حكومي	1	3	54	9
-	-	-	-	إبتدائي عام	1	6	74	15

الخدمات العامة

مياه عامة ـ كهرباء عامة

الجرد

عدد السكان لعام 1431 هـ		البعد عن المركز	الاتجـــاه	نوع الطريق		
سعودي	غير سعودي			اسفلت	سهل	وعـر
388	65	13 كم	شرق	13 كم	-	-

أقرب مدينة يوجد بها مستشـــفى	القنفذه	البعد	45 كم	نوع الطريق	اسفلت: 45 كم

الخدمات التعليمية

ذكور				نوع التعليم	إناث			
المدارس	الفصول	الطلاب	المعلمين		المدارس	الفصول	الطالبات	المعلمات
-	-	-	-	رياض أطفال حكومي	1	4	67	7
1	9	170	18	إبتدائي عام	1	6	115	13
1	4	95	10	متوسط عام	1	3	95	8
1	4	138	15	ثانوي عام	-	-	-	-
1	2	5	0	محو امية	-	-	-	-
-	-	-	-	التربية الخاصة ـ تعدد عوق ـ متوسط	1	1	3	1

الخدمات الصحية

الخدمات الصحية الحكومية					الخدمات الصحية الأهلية				
المستشفيات	الأسرة	الأطباء	مراكز الرعاية الصحية	الأطباء	مراكز الإسعاف	المستشفيات	الأسرة	الأطباء	المستوصفات	الأطباء
-	-	-	1	1	-	-	-	-	-	-

الخدمات العامة

كهرباء عامة

المظلف

عدد السكان لعام 1431 هـ		البعد عن المركز	الاتجـــاه	نوع الطريق		
سعودي	غير سعودي			اسفلت	سهل	وعـر
926	76	11 كم	شرق	11 كم	-	-

أقرب مدينة أو قرية بها مركز رعاية	الجرد	البعد	1 كم	نوع الطريق	اسفلت: 1 كم
أقرب مدينة يوجد بها مستشـــفى	القنفذه	البعد	45 كم	نوع الطريق	اسفلت: 45 كم

الخدمات التعليمية

ذكور				نوع التعليم	إناث			
المدارس	الفصول	الطلاب	المعلمين		المدارس	الفصول	الطالبات	المعلمات
-	-	-	-	إبتدائي عام	1	6	87	13

الخدمات العامة

كهرباء عامة

الحيله

عدد السكان لعام 1431 هـ		البعد عن المركز	الاتجـــاه	نوع الطريق		
سعودي	غير سعودي			اسفلت	سهل	وعـر
428	2	10 كم	شرق	10 كم	-	-

أقرب مدينة أو قرية بها تعليم	القوز	البعد	10 كم	نوع الطريق	اسفلت: 10 كم
أقرب مدينة أو قرية بها مركز رعاية	القوز	البعد	10 كم	نوع الطريق	اسفلت: 10 كم
أقرب مدينة يوجد بها مستشـــفى	القنفذه	البعد	45 كم	نوع الطريق	اسفلت: 45 كم

الخدمات العامة

مياه عامة - كهرباء عامة

صهوه النواشره (العذقه)

عدد السكان لعام 1431 هـ		البعد عن المركز	الاتجـــاه	نوع الطريق		
سعودي	غير سعودي			اسفلت	سهل	وعـر
0	0	8 كم	شرق	3 كم	-	5 كم

أقرب مدينة أو قرية بها تعليم	القوز	البعد	8 كم	نوع الطريق	اسفلت: 8 كم
أقرب مدينة أو قرية بها مركز رعاية	القوز	البعد	8 كم	نوع الطريق	اسفلت: 8 كم
أقرب مدينة يوجد بها مستشـــفى	القنفذه	البعد	40 كم	نوع الطريق	اسفلت: 40 كم

الخدمات العامة

مياه عامة - كهرباء عامة

الجعده

عدد السكان لعام 1431 هـ		البعد عن المركز	الاتجـــاه	نوع الطريق		
سعودي	غير سعودي			اسفلت	سهل	وعـر
194	18	10 كم	جنوب	10 كم	-	-

أقرب مدينة أو قرية بها تعليم	القوز	البعد	10 كم	نوع الطريق	اسفلت: 10 كم
أقرب مدينة أو قرية بها مركز رعاية	القوز	البعد	10 كم	نوع الطريق	اسفلت: 10 كم
أقرب مدينة يوجد بها مستشـــفى	القنفذه	البعد	45 كم	نوع الطريق	اسفلت: 45 كم

الخدمات العامة

مياه عامة - كهرباء عامة

ام الدوارج

عدد السكان لعام 1431 هـ		البعد عن المركز	الاتجـــاه	نوع الطريق		
سعودي	غير سعودي			اسفلت	سهل	وعـر
579	19	10 كم	جنوب	10 كم	-	-

أقرب مدينة أو قرية بها تعليم	عنيكر	البعد	5 كم	نوع الطريق	اسفلت: 5 كم
أقرب مدينة أو قرية بها مركز رعاية	عنيكر	البعد	5 كم	نوع الطريق	اسفلت: 5 كم
أقرب مدينة يوجد بها مستشـــفى	القنفذه	البعد	45 كم	نوع الطريق	اسفلت: 45 كم

الخدمات العامة

مياه عامة - كهرباء عامة

الشقاويه

عدد السكان لعام 1431 هـ		البعد عن المركز	الاتجـــاه	نوع الطريق		
سعودي	غير سعودي			اسفلت	سهل	وعـر
1	15	8 كم	جنوب	8 كم	-	-

أقرب مدينة أو قرية بها تعليم	القوز	البعد	8 كم	نوع الطريق	اسفلت: 8 كم
أقرب مدينة أو قرية بها مركز رعاية	القوز	البعد	8 كم	نوع الطريق	اسفلت: 8 كم
أقرب مدينة يوجد بها مستشـــفى	القنفذه	البعد	45 كم	نوع الطريق	اسفلت: 45 كم

الخدمات العامة

مياه عامة - كهرباء عامة

المغاوى

عدد السكان لعام 1431 هـ		البعد عن المركز	الاتجـــاه	نوع الطريق		
سعودي	غير سعودي			اسفلت	سهل	وعـر
120	1	16 كم	جنوب شرق	16 كم	-	-

أقرب مدينة أو قرية بها مركز رعاية	القوز	البعد	16 كم	نوع الطريق	اسفلت: 16 كم
أقرب مدينة يوجد بها مستشـــفى	القنفذه	البعد	50 كم	نوع الطريق	اسفلت: 50 كم

الخدمات التعليمية

ذكور				نوع التعليم	إناث			
المدارس	الفصول	الطلاب	المعلمين		المدارس	الفصول	الطالبات	المعلمات
1	6	62	13	إبتدائي عام	-	-	-	-

الخدمات العامة

كهرباء عامة

القحمان

عدد السكان لعام 1431 هـ		البعد عن المركز	الاتجـــاه	نوع الطريق		
سعودي	غير سعودي			اسفلت	سهل	وعـر
561	93	5 كم	جنوب	5 كم	-	-

أقرب مدينة أو قرية بها مركز رعاية	القوز	البعد	5 كم	نوع الطريق	اسفلت: 5 كم
أقرب مدينة يوجد بها مستشـــفى	القنفذه	البعد	40 كم	نوع الطريق	اسفلت: 40 كم

الخدمات التعليمية

ذكور				نوع التعليم	إناث		
المدارس	الفصول	الطلاب	المعلمين		المدارس	الفصول	الطالبات	المعلمات
1	8	145	13	إبتدائي عام	1	7	123	16
1	4	93	14	متوسط عام	1	3	57	13

الخدمات العامة

مياه عامة - كهرباء عامة

الحمود

عدد السكان لعام 1431 هـ		البعد عن المركز	الاتجـــاه	نوع الطريق		
سعودي	غير سعودي			اسفلت	سهل	وعـر
957	23	5 كم	جنوب غرب	5 كم	-	-

أقرب مدينة أو قرية بها تعليم	القحمان	البعد	1 كم	نوع الطريق	اسفلت: 1 كم
أقرب مدينة أو قرية بها مركز رعاية	القوز	البعد	5 كم	نوع الطريق	اسفلت: 5 كم
أقرب مدينة يوجد بها مستشـــفى	القنفذه	البعد	40 كم	نوع الطريق	اسفلت: 40 كم

الخدمات العامة

مياه عامة - كهرباء عامة

الساده

عدد السكان لعام 1431 هـ		البعد عن المركز	الاتجـــاه	نوع الطريق		
سعودي	غير سعودي			اسفلت	سهل	وعـر
1308	19	10 كم	جنوب غرب	10 كم	-	-

أقرب مدينة أو قرية بها تعليم	عنيكر	البعد	3 كم	نوع الطريق	اسفلت: 3 كم
أقرب مدينة أو قرية بها مركز رعاية	عنيكر	البعد	3 كم	نوع الطريق	اسفلت: 3 كم
أقرب مدينة يوجد بها مستشـــفى	القنفذه	البعد	45 كم	نوع الطريق	اسفلت: 45 كم

الخدمات العامة

مياه عامة - كهرباء عامة

عنيكر

عدد السكان لعام 1431 هـ		البعد عن المركز	الاتجـــاه	نوع الطريق		
سعودي	غير سعودي			اسفلت	سهل	وعـر
3035	170	12 كم	جنوب غرب	12 كم	-	-

أقرب مدينة يوجد بها مستشـــفى	القنفذه	البعد	30 كم	نوع الطريق	اسفلت: 30 كم

الخدمات التعليمية

ذكور				نوع التعليم	إناث		
المدارس	الفصول	الطلاب	المعلمين		المدارس	الفصول	الطالبات	المعلمات
1	9	95	14	إبتدائي عام	1	11	173	25
1	6	54	10	إبتدائي تحفيظ	1	6	70	7
1	8	229	21	متوسط عام	1	6	189	17
1	9	278	23	ثانوي عام	1	7	222	18

الخدمات الصحية

الخدمات الصحية الحكومية						الخدمات الصحية الأهلية				
المستشفيات	الأسرة	الأطباء	مراكز الرعاية الصحية	الأطباء	مراكز الإسعاف	المستشفيات	الأسرة	الأطباء	المستوصفات	الأطباء
-	-	-	1	2	-	-	-	-	-	-

الخدمات العامة

مياه عامة ـ كهرباء عامة ـ هاتف

الكدسه

عدد السكان لعام 1431 هـ		البعد عن المركز	الاتجـــاه	نوع الطريق		
سعودي	غير سعودي			اسفلت	سهل	وعـر
543	21	18 كم	غرب	18 كم	-	-

أقرب مدينة أو قرية بها مركز رعاية	القوز	البعد	18 كم	نوع الطريق	اسفلت: 18 كم
أقرب مدينة يوجد بها مستشـــفى	القنفذه	البعد	50 كم	نوع الطريق	اسفلت: 50 كم

الخدمات التعليمية

ذكور				نوع التعليم	إناث			
المدارس	الفصول	الطلاب	المعلمين		المدارس	الفصول	الطالبات	المعلمات
1	6	40	9	إبتدائي عام	1	6	40	14
1	3	31	9	متوسط عام	1	3	38	8

الخدمات العامة

كهرباء عامة

بنى سحار

عدد السكان لعام 1431 هـ		البعد عن المركز	الاتجـــاه	نوع الطريق		
سعودي	غير سعودي			اسفلت	سهل	وعـر
558	4	22 كم	غرب	22 كم	-	-

أقرب مدينة أو قرية بها مركز رعاية	القوز	البعد	22 كم	نوع الطريق	اسفلت: 22 كم
أقرب مدينة يوجد بها مستشـــفى	القنفذه	البعد	50 كم	نوع الطريق	اسفلت: 50 كم

الخدمات التعليمية

ذكور				نوع التعليم	إناث			
المدارس	الفصول	الطلاب	المعلمين		المدارس	الفصول	الطالبات	المعلمات
1	6	43	10	إبتدائي عام	1	6	40	13

الخدمات العامة

كهرباء عامة

السمره (الفرشه)

عدد السكان لعام 1431 هـ		البعد عن المركز	الاتجـــاه	نوع الطريق		
سعودي	غير سعودي			اسفلت	سهل	وعـر
1084	34	9 كم	غرب	9 كم	-	-

أقرب مدينة أو قرية بها مركز رعاية	القوز	البعد	9 كم	نوع الطريق	اسفلت: 9 كم
أقرب مدينة يوجد بها مستشـــفى	القنفذه	البعد	44 كم	نوع الطريق	اسفلت: 44 كم

الخدمات التعليمية

ذكور				نوع التعليم	إناث			
المدارس	الفصول	الطلاب	المعلمين		المدارس	الفصول	الطالبات	المعلمات
1	6	79	10	إبتدائي عام	1	6	70	18

الخدمات العامة

كهرباء عامة

قوز حدره

عدد السكان لعام 1431 هـ		البعد عن المركز	الاتجـــاه	نوع الطريق		
سعودي	غير سعودي			اسفلت	سهل	وعـر
193	27	4 كم	شمال غرب	4 كم	-	-

أقرب مدينة أو قرية بها تعليم	القوز	البعد	4 كم	نوع الطريق	اسفلت: 4 كم
أقرب مدينة أو قرية بها مركز رعاية	القوز	البعد	4 كم	نوع الطريق	اسفلت: 4 كم
أقرب مدينة يوجد بها مستشـــفى	القنفذه	البعد	29 كم	نوع الطريق	اسفلت: 29 كم

الخدمات العامة

مياه عامة ـ كهرباء عامة

المناديل

عدد السكان لعام 1431 هـ		البعد عن المركز	الاتجـــاه	نوع الطريق		
سعودي	غير سعودي			اسفلت	سهل	وعـر
678	18	5 كم	غرب	5 كم	-	-

أقرب مدينة أو قرية بها تعليم	القوز	البعد	5 كم	نوع الطريق	اسفلت: 5 كم
أقرب مدينة أو قرية بها مركز رعاية	القوز	البعد	5 كم	نوع الطريق	اسفلت: 5 كم
أقرب مدينة يوجد بها مستشـــفى	القنفذه	البعد	30كم	نوع الطريق	اسفلت: 30 كم

الخدمات العامة

مياه عامة ـ كهرباء عامة

العطفه

عدد السكان لعام 1431 هـ		البعد عن المركز	الاتجـــاه	نوع الطريق		
سعودي	غير سعودي			اسفلت	سهل	وعـر
255	16	10 كم	شمال غرب	10 كم	-	-

أقرب مدينة أو قرية بها مركز رعاية	القوز	البعد	10 كم	نوع الطريق	اسفلت: 10 كم
أقرب مدينة يوجد بها مستشـــفى	القنفذه	البعد	25 كم	نوع الطريق	اسفلت: 25 كم

الخدمات التعليمية

ذكور				نوع التعليم	إناث			
المدارس	الفصول	الطلاب	المعلمين		المدارس	الفصول	الطالبات	المعلمات
-	-	-	-	إبتدائي عام	1	6	83	13
-	-	-	-	متوسط عام	1	6	141	21
-	-	-	-	ثانوي عام	1	7	172	19

الخدمات العامة

مياه عامة ـ كهرباء عامة

الشبرق

عدد السكان لعام 1431 هـ		البعد عن المركز	الاتجـــاه	نوع الطريق		
سعودي	غير سعودي			اسفلت	سهل	وعـر
298	25	8 كم	شمال غرب	8 كم	-	-

أقرب مدينة أو قرية بها تعليم	العطفه	البعد	3 كم	نوع الطريق	اسفلت: 3 كم	
أقرب مدينة أو قرية بها مركز رعاية	القوز	البعد	8 كم	نوع الطريق	اسفلت: 8 كم	
أقرب مدينة يوجد بها مستشـــفى	القنفذه	البعد	28 كم	نوع الطريق	اسفلت: 28 كم	

الخدمات العامة

مياه عامة - كهرباء عامة

المخاربه

عدد السكان لعام 1431 هـ		البعد عن المركز	الاتجـــاه	نوع الطريق		
سعودي	غير سعودي			اسفلت	سهل	وعـر
541	6	10 كم	شمال غرب	10 كم	-	-

أقرب مدينة أو قرية بها مركز رعاية	القوز	البعد	10 كم	نوع الطريق	اسفلت: 10 كم	
أقرب مدينة يوجد بها مستشـــفى	القنفذه	البعد	25 كم	نوع الطريق	اسفلت: 25 كم	

الخدمات التعليمية

ذكور				نوع التعليم	إناث			
المدارس	الفصول	الطلاب	المعلمين		المدارس	الفصول	الطالبات	المعلمات
1	6	96	12	إبتدائي عام	1	6	78	16
1	3	63	11	متوسط عام	-	-	-	-

الخدمات العامة

مياه عامة - كهرباء عامة

الذواكره

عدد السكان لعام 1431 هـ		البعد عن المركز	الاتجـــاه	نوع الطريق		
سعودي	غير سعودي			اسفلت	سهل	وعـر
130	0	11 كم	شمال غرب	11 كم	-	-

أقرب مدينة أو قرية بها تعليم	المخاربه	البعد	3 كم	نوع الطريق	اسفلت: 3 كم	
أقرب مدينة أو قرية بها مركز رعاية	القوز	البعد	11 كم	نوع الطريق	اسفلت: 11 كم	
أقرب مدينة يوجد بها مستشـــفى	القنفذه	البعد	25 كم	نوع الطريق	اسفلت: 25 كم	

الخدمات العامة

مياه عامة - كهرباء عامة

الدعاشيش

عدد السكان لعام 1431 هـ		البعد عن المركز	الاتجـــاه	نوع الطريق		
سعودي	غير سعودي			اسفلت	سهل	وعـر
281	18	7 كم	شمال غرب	7 كم	-	-

أقرب مدينة أو قرية بها تعليم	المخاربه	البعد	3 كم	نوع الطريق	اسفلت: 3 كم	
أقرب مدينة أو قرية بها مركز رعاية	القوز	البعد	7 كم	نوع الطريق	اسفلت: 7 كم	
أقرب مدينة يوجد بها مستشـــفى	القنفذه	البعد	27 كم	نوع الطريق	اسفلت: 27 كم	

الخدمات العامة

مياه عامة - كهرباء عامة - هاتف

طينه المحاسنه

عدد السكان لعام 1431 هـ		البعد عن المركز	الاتجـــاه	نوع الطريق		
سعودي	غير سعودي			اسفلت	سهل	وعـر
392	7	5 كم	شمال	5 كم	-	-

أقرب مدينة أو قرية بها مركز رعاية	القوز	البعد	5 كم	نوع الطريق	اسفلت: 5 كم
أقرب مدينة يوجد بها مستشـــفى	القنفذه	البعد	30 كم	نوع الطريق	اسفلت: 30 كم

الخدمات التعليمية

ذكور				نوع التعليم	إناث			
المدارس	الفصول	الطلاب	المعلمين		المدارس	الفصول	الطالبات	المعلمات
-	-	-	-	إبتدائي عام	1	6	98	12

الخدمات العامة

مياه عامة - كهرباء عامة - هاتف

عريجه

عدد السكان لعام 1431 هـ		البعد عن المركز	الاتجـــاه	نوع الطريق		
سعودي	غير سعودي			اسفلت	سهل	وعـر
250	0	7 كم	شمال شرق	7 كم	-	-

أقرب مدينة أو قرية بها مركز رعاية	القوز	البعد	7 كم	نوع الطريق	اسفلت: 7 كم
أقرب مدينة يوجد بها مستشـــفى	القنفذه	البعد	30 كم	نوع الطريق	اسفلت: 30 كم

الخدمات التعليمية

ذكور				نوع التعليم	إناث			
المدارس	الفصول	الطلاب	المعلمين		المدارس	الفصول	الطالبات	المعلمات
1	6	56	11	إبتدائي عام	-	-	-	-

الخدمات العامة

كهرباء عامة

المفارق

عدد السكان لعام 1431 هـ		البعد عن المركز	الاتجـــاه	نوع الطريق		
سعودي	غير سعودي			اسفلت	سهل	وعـر
394	58	5 كم	شمال شرق	5 كم	-	-

أقرب مدينة أو قرية بها تعليم	عريجه	البعد	2 كم	نوع الطريق	اسفلت: 2 كم
أقرب مدينة أو قرية بها مركز رعاية	القوز	البعد	5 كم	نوع الطريق	اسفلت: 5 كم
أقرب مدينة يوجد بها مستشـــفى	القنفذه	البعد	30 كم	نوع الطريق	اسفلت: 30 كم

الخدمات العامة

مياه عامة - كهرباء عامة - هاتف

المساخف (الحيله)

عدد السكان لعام 1431 هـ		البعد عن المركز	الاتجـــاه	نوع الطريق		
سعودي	غير سعودي			اسفلت	سهل	وعـر
466	28	7 كم	شمال شرق	7 كم	-	-

أقرب مدينة أو قرية بها تعليم	عريجه	البعد	1 كم	نوع الطريق	اسفلت: 1 كم		
أقرب مدينة أو قرية بها مركز رعاية	القوز	البعد	7 كم	نوع الطريق	اسفلت: 7 كم		
أقرب مدينة يوجد بها مستشـــفى	القنفذه	البعد	30 كم	نوع الطريق	اسفلت: 30 كم		

الخدمات العامة

مياه عامة - كهرباء عامة - هاتف

كلية

عدد السكان لعام 1431 هـ		البعد عن المركز	الاتجـــاه	نوع الطريق		
سعودي	غير سعودي			اسفلت	سهل	وعـر
103	1	12 كم	شمال	12 كم	-	-

أقرب مدينة أو قرية بها تعليم	طينه المحاسنه	البعد	7 كم	نوع الطريق	اسفلت: 7 كم		
أقرب مدينة أو قرية بها مركز رعاية	القوز	البعد	12 كم	نوع الطريق	اسفلت: 12 كم		
أقرب مدينة يوجد بها مستشـــفى	القنفذه	البعد	45 كم	نوع الطريق	اسفلت: 45 كم		

الخدمات العامة

مياه عامة - كهرباء عامة

الجميعات

عدد السكان لعام 1431 هـ		البعد عن المركز	الاتجـــاه	نوع الطريق		
سعودي	غير سعودي			اسفلت	سهل	وعـر
1286	12	13كم	جنوب غرب	13 كم	-	-

أقرب مدينة أو قرية بها مركز رعاية	عنيكر	البعد	2 كم	نوع الطريق	اسفلت: 2 كم		
أقرب مدينة يوجد بها مستشـــفى	القنفذه	البعد	47 كم	نوع الطريق	اسفلت: 47 كم		

الخدمات التعليمية

ذكور				نوع التعليم	إناث			
المدارس	الفصول	الطلاب	المعلمين		المدارس	الفصول	الطالبات	المعلمات
1	6	108	15	إبتدائي عام	1	6	110	11

الخدمات العامة

كهرباء عامة

مخطط خبت عجلان

عدد السكان لعام 1431 هـ		البعد عن المركز	الاتجـــاه	نوع الطريق		
سعودي	غير سعودي			اسفلت	سهل	وعـر
158	44	5 كم	شمال غرب	5 كم	-	-

أقرب مدينة أو قرية بها تعليم	المخاربه	البعد	2 كم	نوع الطريق	اسفلت: 2 كم		
أقرب مدينة أو قرية بها مركز رعاية	القوز	البعد	5 كم	نوع الطريق	اسفلت: 5 كم		
أقرب مدينة يوجد بها مستشـــفى	القنفذه	البعد	30 كم	نوع الطريق	اسفلت: 30 كم		

الخدمات العامة

مياه عامة - كهرباء عامة - هاتف

مركز حلى

الصفه

عدد السكان لعام 1431 هـ		البعد عن المحافظة	الاتجـــاه	نوع الطريق		
سعودي	غير سعودي			اسفلت	سهل	وعـر
2535	783	81 كم	جنوب	81 كم	-	-

أقرب مدينة يوجد بها مستشـــفى	القنفذه	البعد	81 كم	نوع الطريق	اسفلت: 81 كم

الخدمات التعليمية

ذكور				نوع التعليم	إناث			
المدارس	الفصول	الطلاب	المعلمين		المدارس	الفصول	الطالبات	المعلمات
-	-	-	-	رياض أطفال حكومي	1	4	89	11
1	6	140	12	إبتدائي عام	1	6	134	21
1	6	105	12	إبتدائي تحفيظ	1	6	94	19
1	5	114	9	متوسط عام	1	4	113	17
1	3	36	14	متوسط تحفيظ	1	3	37	8
1	7	202	36	ثانوي عام	1	8	223	36
1	4	58	5	ثانوي عام مقرارات	1	6	104	8
1	1	5	0	محو امية	-	-	-	-

الخدمات الصحية

الخدمات الصحية الحكومية					الخدمات الصحية الأهلية				
المستشفيات	الأسرة	الأطباء	مراكز الرعاية الصحية	الأطباء	مراكز الإسعاف	المستشفيات	الأسرة	الأطباء	المستوصفات	الأطباء
-	-	-	1	4	-	-	-	-	2	18

الخدمات العامة

مركز إداري - دفاع مدني - خدمة إجتماعية - ضمان إجتماعي - محكمة - مركز هيئة - فرع أوقاف - شرطة - بلدية - مياه عامة - كهرباء عامة - مكتب بريد - هاتف - مكتب تربية بنات - مكتب تربية بنين

الخبع والمثلث

عدد السكان لعام 1431 هـ		البعد عن المركز	الاتجـــاه	نوع الطريق		
سعودي	غير سعودي			اسفلت	سهل	وعـر
565	251	1 كم	جنوب شرق	1 كم	-	-

أقرب مدينة أو قرية بها تعليم	الصفه	البعد	1 كم	نوع الطريق	اسفلت: 1 كم
أقرب مدينة أو قرية بها مركز رعاية	الصفه	البعد	1 كم	نوع الطريق	اسفلت: 1 كم
أقرب مدينة يوجد بها مستشـــفى	القنفذه	البعد	81 كم	نوع الطريق	اسفلت: 81 كم

الخدمات العامة

مياه عامة - كهرباء عامة - هاتف

الحوش

عدد السكان لعام 1431 هـ		البعد عن المركز	الاتجـــاه	نوع الطريق		
سعودي	غير سعودي			اسفلت	سهل	وعـر
54	12	2 كم	جنوب شرق	2 كم	-	-

أقرب مدينة أو قرية بها تعليم	الصفه	البعد	2 كم	نوع الطريق	اسفلت: 2 كم
أقرب مدينة أو قرية بها مركز رعاية	الصفه	البعد	2 كم	نوع الطريق	اسفلت: 2 كم
أقرب مدينة يوجد بها مستشـــفى	القنفذه	البعد	81 كم	نوع الطريق	اسفلت: 81 كم

الخدمات العامة

مياه عامة - كهرباء عامة - هاتف

الغوانمه

عدد السكان لعام 1431 هـ		البعد عن المركز	الاتجـــاه	نوع الطريق		
سعودي	غير سعودي			اسفلت	سهل	وعـر
507	26	2 كم	شرق	2 كم	-	-

أقرب مدينة أو قرية بها مركز رعاية	الشعب	البعد	3 كم	نوع الطريق	اسفلت: 3 كم
أقرب مدينة يوجد بها مستشـــفى	القنفذه	البعد	81 كم	نوع الطريق	اسفلت: 81 كم

الخدمات التعليمية

ذكور				نوع التعليم	إناث			
المدارس	الفصول	الطلاب	المعلمين		المدارس	الفصول	الطالبات	المعلمات
1	6	60	10	إبتدائي عام	1	6	63	20

الخدمات العامة

مياه عامة - كهرباء عامة - هاتف

الرميضه

عدد السكان لعام 1431 هـ		البعد عن المركز	الاتجـــاه	نوع الطريق		
سعودي	غير سعودي			اسفلت	سهل	وعـر
761	112	6 كم	شرق	6 كم	-	-

أقرب مدينة أو قرية بها تعليم	الشعب	البعد	3 كم	نوع الطريق	اسفلت: 3 كم
أقرب مدينة أو قرية بها مركز رعاية	الشعب	البعد	3 كم	نوع الطريق	اسفلت: 3 كم
أقرب مدينة يوجد بها مستشـــفى	القنفذه	البعد	86 كم	نوع الطريق	اسفلت: 86 كم

الخدمات العامة

مياه عامة - كهرباء عامة - هاتف

الشعب

عدد السكان لعام 1431 هـ		البعد عن المركز	الاتجـــاه	نوع الطريق		
سعودي	غير سعودي			اسفلت	سهل	وعـر
1314	148	7 كم	شرق	7 كم	-	-

أقرب مدينة يوجد بها مستشـــفى	القنفذه	البعد	86 كم	نوع الطريق	اسفلت: 86 كم

الخدمات التعليمية

ذكور				نوع التعليم	إناث			
المدارس	الفصول	الطلاب	المعلمين		المدارس	الفصول	الطالبات	المعلمات
-	-	-	-	رياض أطفال حكومي	1	3	77	5
1	6	85	14	إبتدائي عام	1	6	99	19
1	3	97	9	متوسط عام	1	6	150	13
1	6	141	17	ثانوي عام	1	6	161	29
1	2	8	0	محو امية	-	-	-	-

الخدمات الصحية

الخدمات الصحية الحكومية						الخدمات الصحية الأهلية				
المستشفيات	الأسرة	الأطباء	مراكز الرعاية الصحية	الأطباء	مراكز الإسعاف	المستشفيات	الأسرة	الأطباء	المستوصفات	الأطباء
-	-	-	1	3	-	-	-	-	-	-

الخدمات العامة

مركز هيئة - كهرباء عامة - هاتف

الحدبه

عدد السكان لعام 1431 هـ		البعد عن المركز	الاتجـــاه	نوع الطريق		
سعودي	غير سعودي			اسفلت	سهل	وعـر
864	38	10 كم	شرق	10 كم	-	-

أقرب مدينة أو قرية بها مركز رعاية	الشعب	البعد	3 كم	نوع الطريق	اسفلت: 3 كم
أقرب مدينة يوجد بها مستشـــفى	القنفذه	البعد	87 كم	نوع الطريق	اسفلت: 87 كم

الخدمات التعليمية

ذكور				نوع التعليم	إناث			
المدارس	الفصول	الطلاب	المعلمين		المدارس	الفصول	الطالبات	المعلمات
1	6	76	12	إبتدائي عام	1	6	83	21
1	1	1	0	محو امية	-	-	-	-

الخدمات العامة

مياه عامة - كهرباء عامة - هاتف

المحاريف

عدد السكان لعام 1431 هـ		البعد عن المركز	الاتجـــاه	نوع الطريق		
سعودي	غير سعودي			اسفلت	سهل	وعـر
333	0	11 كم	شرق	11 كم	-	-

أقرب مدينة أو قرية بها تعليم	الحدبه	البعد	1 كم	نوع الطريق	اسفلت: 1 كم
أقرب مدينة أو قرية بها مركز رعاية	الشعب	البعد	2 كم	نوع الطريق	اسفلت: 2 كم
أقرب مدينة يوجد بها مستشـــفى	القنفذه	البعد	90 كم	نوع الطريق	اسفلت: 90 كم

الخدمات العامة

مياه عامة - كهرباء عامة - هاتف

الحداب

عدد السكان لعام 1431 هـ		البعد عن المركز	الاتجـــاه	نوع الطريق		
سعودي	غير سعودي			اسفلت	سهل	وعـر
265	1	10 كم	شرق	10 كم	-	-

أقرب مدينة أو قرية بها تعليم	الحدبه	البعد	1 كم	نوع الطريق	اسفلت: 1 كم
أقرب مدينة أو قرية بها مركز رعاية	الشعب	البعد	2 كم	نوع الطريق	اسفلت: 2 كم
أقرب مدينة يوجد بها مستشـــفى	القنفذه	البعد	90 كم	نوع الطريق	اسفلت: 90 كم

الخدمات العامة

مياه عامة - كهرباء عامة - هاتف

الضرس

عدد السكان لعام 1431 هـ		البعد عن المركز	الاتجـــاه	نوع الطريق		
سعودي	غير سعودي			اسفلت	سهل	وعـر
172	0	13 كم	شرق	13 كم	-	-

أقرب مدينة أو قرية بها تعليم	السبطه	البعد	4 كم	نوع الطريق	اسفلت: 4 كم		
أقرب مدينة أو قرية بها مركز رعاية	الشعب	البعد	8 كم	نوع الطريق	اسفلت: 8 كم		
أقرب مدينة يوجد بها مستشـــفى	القنفذه	البعد	90 كم	نوع الطريق	اسفلت: 90 كم		

الخدمات العامة

مياه عامة - كهرباء عامة - هاتف

حدبه عنتر

عدد السكان لعام 1431 هـ		البعد عن المركز	الاتجـــاه	نوع الطريق		
سعودي	غير سعودي			اسفلت	سهل	وعـر
155	6	13 كم	جنوب شرق	13 كم	-	-

أقرب مدينة أو قرية بها تعليم	السبطه	البعد	4 كم	نوع الطريق	اسفلت: 4 كم		
أقرب مدينة أو قرية بها مركز رعاية	الشعب	البعد	8 كم	نوع الطريق	اسفلت: 8 كم		
أقرب مدينة يوجد بها مستشـــفى	القنفذه	البعد	90 كم	نوع الطريق	اسفلت: 90 كم		

الخدمات العامة

مياه عامة - كهرباء عامة - هاتف

السبطه

عدد السكان لعام 1431 هـ		البعد عن المركز	الاتجـــاه	نوع الطريق		
سعودي	غير سعودي			اسفلت	سهل	وعـر
193	35	15 كم	شرق	15 كم	-	-

أقرب مدينة أو قرية بها مركز رعاية	الشعب	البعد	8 كم	نوع الطريق	اسفلت: 8 كم		
أقرب مدينة يوجد بها مستشـــفى	القنفذه	البعد	96 كم	نوع الطريق	اسفلت: 96 كم		

الخدمات التعليمية

ذكور				نوع التعليم	إناث		
المدارس	الفصول	الطلاب	المعلمين		المدارس	الفصول	الطالبات	المعلمات
1	6	64	8	إبتدائي عام	1	6	89	14
1	3	52	10	متوسط عام	-	-	-	-
1	1	4	0	محو امية	-	-	-	-

الخدمات العامة

مياه عامة - كهرباء عامة - هاتف

السحيه

عدد السكان لعام 1431 هـ		البعد عن المركز	الاتجـــاه	نوع الطريق		
سعودي	غير سعودي			اسفلت	سهل	وعـر
74	1	36 كم	شمال شرق	36 كم	-	-

أقرب مدينة أو قرية بها مركز رعاية	الشعب	البعد	15 كم	نوع الطريق	اسفلت: 15 كم		
أقرب مدينة يوجد بها مستشـــفى	القنفذه	البعد	100 كم	نوع الطريق	اسفلت: 100 كم		

الخدمات التعليمية

ذكور				نوع التعليم	إناث			
المدارس	الفصول	الطلاب	المعلمين		المدارس	الفصول	الطالبات	المعلمات
1	4	16	9	إبتدائي عام	1	6	16	11

الخدمات العامة

كهرباء عامة

كياد

عدد السكان لعام 1431 هـ		البعد عن المركز	الاتجـــــاه	نوع الطريق		
سعودي	غير سعودي			اسفلت	سهل	وعـر
2564	587	5 كم	جنوب شرق	5 كم	-	-

أقرب مدينة يوجد بها مستشـــفى	القنفذه	البعد	86 كم	نوع الطريق	اسفلت: 86 كم

الخدمات التعليمية

ذكور				نوع التعليم	إناث			
المدارس	الفصول	الطلاب	المعلمين		المدارس	الفصول	الطالبات	المعلمات
-	-	-	-	رياض أطفال حكومي	1	3	39	4
1	7	105	16	إبتدائي عام	1	8	172	24
1	5	107	16	متوسط عام	1	5	109	17
1	2	11	0	محو امية	-	-	-	-
1	3	2	4	التربية الخاصة ــ فكرية ــ إبتدائي	-	-	-	-

الخدمات الصحية

الخدمات الصحية الحكومية						الخدمات الصحية الأهلية				
المستشفيات	الأسرة	الأطباء	مراكز الرعاية الصحية	الأطباء	مراكز الإسعاف	المستشفيات	الأسرة	الأطباء	المستوصفات	الأطباء
-	-	-	1	3	-	-	-	-	-	-

الخدمات العامة

مياه عامة ـ كهرباء عامة ـ هاتف

قوز الشاهد

عدد السكان لعام 1431 هـ		البعد عن المركز	الاتجـــــاه	نوع الطريق		
سعودي	غير سعودي			اسفلت	سهل	وعـر
121	3	11 كم	جنوب شرق	11 كم	-	-

أقرب مدينة أو قرية بها تعليم	العينه	البعد	5 كم	نوع الطريق	اسفلت: 5 كم
أقرب مدينة أو قرية بها مركز رعاية	كياد	البعد	10 كم	نوع الطريق	اسفلت: 10 كم
أقرب مدينة يوجد بها مستشـــفى	القنفذه	البعد	90 كم	نوع الطريق	اسفلت: 90 كم

الخدمات العامة

مياه عامة ـ كهرباء عامة ـ هاتف

العينه

عدد السكان لعام 1431 هـ		البعد عن المركز	الاتجـــــاه	نوع الطريق		
سعودي	غير سعودي			اسفلت	سهل	وعـر
540	27	20 كم	شرق	20 كم	-	-

أقرب مدينة أو قرية بها مركز رعاية	كياد	البعد	14 كم	نوع الطريق	اسفلت: 14 كم
أقرب مدينة يوجد بها مستشـــفى	القنفذه	البعد	100كم	نوع الطريق	اسفلت: 100 كم

الخدمات التعليمية

ذكور				نوع التعليم	إناث			
المدارس	الفصول	الطلاب	المعلمين		المدارس	الفصول	الطالبات	المعلمات
1	6	60	11	إبتدائي عام	1	8	67	19

الخدمات العامة

مياه عامة ـ كهرباء عامة ـ هاتف

كدوه الاعوج (الكدوة)

عدد السكان لعام 1431 هـ		البعد عن المركز	الاتجـــاه	نوع الطريق		
سعودي	غير سعودي			اسفلت	سهل	وعـر
3567	330	3 كم	غرب	3 كم	-	-

أقرب مدينة أو قرية بها مركز رعاية	الصفه	البعد	3 كم	نوع الطريق	اسفلت: 3 كم	
أقرب مدينة يوجد بها مستشـــفى	القنفذه	البعد	83 كم	نوع الطريق	اسفلت: 83 كم	

الخدمات التعليمية

ذكور				نوع التعليم	إناث			
المدارس	الفصول	الطلاب	المعلمين		المدارس	الفصول	الطالبات	المعلمات
-	-	-	-	رياض أطفال حكومي	1	4	74	8
1	6	95	11	إبتدائي عام	1	6	102	27
1	3	63	11	متوسط عام	1	3	42	14
1	6	121	16	ثانوي عام	-	-	-	-
-	-	-	-	التربية الخاصة ـ تعدد عوق ـ إبتدائي	1	1	5	2

الخدمات العامة

مياه عامة ـ كهرباء عامة ـ هاتف

ام الحاضر

عدد السكان لعام 1431 هـ		البعد عن المركز	الاتجـــاه	نوع الطريق		
سعودي	غير سعودي			اسفلت	سهل	وعـر
4	8	15 كم	غرب	15 كم	-	-

أقرب مدينة أو قرية بها تعليم	العفاء	البعد	10 كم	نوع الطريق	اسفلت: 10 كم	
أقرب مدينة أو قرية بها مركز رعاية	الصفه	البعد	15 كم	نوع الطريق	اسفلت: 15 كم	
أقرب مدينة يوجد بها مستشـــفى	القنفذه	البعد	80 كم	نوع الطريق	اسفلت: 80 كم	

الخدمات العامة

مياه عامة ـ كهرباء عامة ـ هاتف

ابو الرين

عدد السكان لعام 1431 هـ		البعد عن المركز	الاتجـــاه	نوع الطريق		
سعودي	غير سعودي			اسفلت	سهل	وعـر
240	0	23 كم	غرب	23 كم	-	-

أقرب مدينة أو قرية بها تعليم	كدوه الاعوج (الكدوة)	البعد	9 كم	نوع الطريق	اسفلت: 9 كم	
أقرب مدينة أو قرية بها مركز رعاية	الصفه	البعد	23 كم	نوع الطريق	اسفلت: 23 كم	
أقرب مدينة يوجد بها مستشـــفى	القنفذه	البعد	90 كم	نوع الطريق	اسفلت: 90 كم	

الخدمات العامة

مياه عامة - كهرباء عامة - هاتف

العفاء

عدد السكان لعام 1431 هـ		البعد عن المركز	الاتجـــاه	نوع الطريق		
سعودي	غير سعودي			اسفلت	سهل	وعـر
1777	71	7 كم	غرب	7 كم	-	-

أقرب مدينة أو قرية بها مركز رعاية	الصفه	البعد	7 كم	نوع الطريق	اسفلت: 7 كم
أقرب مدينة يوجد بها مستشـــفى	القنفذه	البعد	85 كم	نوع الطريق	اسفلت: 85 كم

الخدمات التعليمية

ذكور				نوع التعليم	إناث			
المدارس	الفصول	الطلاب	المعلمين		المدارس	الفصول	الطالبات	المعلمات
1	9	138	23	إبتدائي عام	-	-	-	-
1	5	68	12	متوسط عام	-	-	-	-
1	4	73	12	ثانوي عام	-	-	-	-
1	1	7	0	محو امية	-	-	-	-

الخدمات العامة

مياه عامة - كهرباء عامة - هاتف

الفنحه والقتاد

عدد السكان لعام 1431 هـ		البعد عن المركز	الاتجـــاه	نوع الطريق		
سعودي	غير سعودي			اسفلت	سهل	وعـر
664	5	25 كم	غرب	25 كم	-	-

أقرب مدينة أو قرية بها تعليم	العفاء	البعد	5 كم	نوع الطريق	اسفلت: 5 كم
أقرب مدينة أو قرية بها مركز رعاية	الصفه	البعد	25 كم	نوع الطريق	اسفلت: 25 كم
أقرب مدينة يوجد بها مستشـــفى	القنفذه	البعد	100 كم	نوع الطريق	اسفلت: 100 كم

الخدمات العامة

مياه عامة - كهرباء عامة - هاتف

قعموصه

عدد السكان لعام 1431 هـ		البعد عن المركز	الاتجـــاه	نوع الطريق		
سعودي	غير سعودي			اسفلت	سهل	وعـر
292	40	30 كم	جنوب غرب	30 كم	-	-

أقرب مدينة أو قرية بها مركز رعاية	الصفه	البعد	30 كم	نوع الطريق	اسفلت: 30 كم
أقرب مدينة يوجد بها مستشـــفى	القنفذه	البعد	100 كم	نوع الطريق	اسفلت: 100 كم

الخدمات التعليمية

ذكور				نوع التعليم	إناث			
المدارس	الفصول	الطلاب	المعلمين		المدارس	الفصول	الطالبات	المعلمات
-	-	-	-	إبتدائي عام	1	6	131	25
-	-	-	-	متوسط عام	1	4	94	18

الخدمات العامة

مياه عامة - كهرباء عامة - هاتف

دقيشه

عدد السكان لعام 1431 هـ		البعد عن المركز	الاتجـــاه	نوع الطريق		
سعودي	غير سعودي			اسفلت	سهل	وعـر
150	17	25 كم	جنوب غرب	25 كم	-	-

أقرب مدينة أو قرية بها تعليم	قعموصه	البعد	2 كم	نوع الطريق	اسفلت: 2 كم		
أقرب مدينة أو قرية بها مركز رعاية	الصفه	البعد	25 كم	نوع الطريق	اسفلت: 25 كم		
أقرب مدينة يوجد بها مستشـــفى	القنفذه	البعد	100 كم	نوع الطريق	اسفلت: 100 كم		

الخدمات العامة

مياه عامة - كهرباء عامة - هاتف

بدره

عدد السكان لعام 1431 هـ		البعد عن المركز	الاتجـــاه	نوع الطريق		
سعودي	غير سعودي			اسفلت	سهل	وعـر
191	2	22 كم	غرب	22 كم	-	-

أقرب مدينة أو قرية بها تعليم	قعموصه	البعد	4 كم	نوع الطريق	اسفلت: 4 كم		
أقرب مدينة أو قرية بها مركز رعاية	الصفه	البعد	22 كم	نوع الطريق	اسفلت: 22 كم		
أقرب مدينة يوجد بها مستشـــفى	القنفذه	البعد	100 كم	نوع الطريق	اسفلت: 100 كم		

الخدمات العامة

مياه عامة - كهرباء عامة - هاتف

الهيجه

عدد السكان لعام 1431 هـ		البعد عن المركز	الاتجـــاه	نوع الطريق		
سعودي	غير سعودي			اسفلت	سهل	وعـر
141	3	20 كم	جنوب غرب	20 كم	-	-

أقرب مدينة أو قرية بها تعليم	قعموصه	البعد	6 كم	نوع الطريق	اسفلت: 6 كم		
أقرب مدينة أو قرية بها مركز رعاية	الصفه	البعد	20 كم	نوع الطريق	اسفلت: 20 كم		
أقرب مدينة يوجد بها مستشـــفى	القنفذه	البعد	100 كم	نوع الطريق	اسفلت: 100 كم		

الخدمات العامة

مياه عامة - كهرباء عامة - هاتف

الدبش

عدد السكان لعام 1431 هـ		البعد عن المركز	الاتجـــاه	نوع الطريق		
سعودي	غير سعودي			اسفلت	سهل	وعـر
94	0	19 كم	غرب	19 كم	-	-

أقرب مدينة أو قرية بها تعليم	قعموصه	البعد	3 كم	نوع الطريق	اسفلت: 3 كم		
أقرب مدينة أو قرية بها مركز رعاية	الصفه	البعد	19 كم	نوع الطريق	اسفلت: 19 كم		
أقرب مدينة يوجد بها مستشـــفى	القنفذه	البعد	100 كم	نوع الطريق	اسفلت: 100 كم		

الخدمات العامة

مياه عامة - كهرباء عامة - هاتف

الدبيسيه

عدد السكان لعام 1431 هـ		البعد عن المركز	الاتجـــاه	نوع الطريق		
سعودي	غير سعودي			اسفلت	سهل	وعـر
210	0	17 كم	جنوب غرب	17 كم	-	-

أقرب مدينة أو قرية بها تعليم	قعموصه	البعد	5 كم	نوع الطريق	اسفلت: 5 كم
أقرب مدينة أو قرية بها مركز رعاية	الصفه	البعد	17 كم	نوع الطريق	اسفلت: 17 كم
أقرب مدينة يوجد بها مستشـــفى	القنفذه	البعد	100كم	نوع الطريق	اسفلت: 100 كم

الخدمات العامة

مياه عامة - كهرباء عامة - هاتف

باشوت

عدد السكان لعام 1431 هـ		البعد عن المركز	الاتجـــاه	نوع الطريق		
سعودي	غير سعودي			اسفلت	سهل	وعـر
293	0	17 كم	جنوب غرب	17 كم	-	-

أقرب مدينة أو قرية بها مركز رعاية	الصفه	البعد	17 كم	نوع الطريق	اسفلت: 17 كم
أقرب مدينة يوجد بها مستشـــفى	القنفذه	البعد	100كم	نوع الطريق	اسفلت: 100 كم

الخدمات التعليمية

ذكور				نوع التعليم	إناث			
المدارس	الفصول	الطلاب	المعلمين		المدارس	الفصول	الطالبات	المعلمات
1	6	73	14	إبتدائي عام	-	-	-	-

الخدمات العامة

مياه عامة - كهرباء عامة - هاتف

البيضين

عدد السكان لعام 1431 هـ		البعد عن المركز	الاتجـــاه	نوع الطريق		
سعودي	غير سعودي			اسفلت	سهل	وعـر
1449	119	15 كم	جنوب	15 كم	-	-

أقرب مدينة أو قرية بها مركز رعاية	الفريق	البعد	1 كم	نوع الطريق	اسفلت: 1 كم
أقرب مدينة يوجد بها مستشـــفى	القنفذه	البعد	100كم	نوع الطريق	اسفلت: 100 كم

الخدمات التعليمية

ذكور				نوع التعليم	إناث			
المدارس	الفصول	الطلاب	المعلمين		المدارس	الفصول	الطالبات	المعلمات
1	6	127	15	إبتدائي عام	1	6	118	18

الخدمات العامة

مياه عامة - كهرباء عامة - هاتف

الفريق

عدد السكان لعام 1431 هـ		البعد عن المركز	الاتجـــاه	نوع الطريق		
سعودي	غير سعودي			اسفلت	سهل	وعـر
1558	298	10 كم	جنوب	10 كم	-	-

أقرب مدينة يوجد بها مستشـــفى	القنفذه	البعد	90 كم	نوع الطريق	اسفلت: 90 كم

الخدمات التعليمية

ذكور				نوع التعليم	إناث			
المدارس	الفصول	الطلاب	المعلمين		المدارس	الفصول	الطالبات	المعلمات
-	-	-	-	رياض أطفال حكومي	1	4	95	9
1	6	77	17	إبتدائي عام	1	6	102	20
1	2	6	0	محو امية	-	-	-	-

الخدمات الصحية

الخدمات الصحية الحكومية					الخدمات الصحية الأهلية				
المستشفيات	الأسرة	الأطباء	مراكز الرعاية الصحية	الأطباء	مراكز الإسعاف	المستشفيات	الأسرة	الأطباء	المستوصفات	الأطباء
-	-	-	1	3	-	-	-	-	-	-

الخدمات العامة

مياه عامة - كهرباء عامة - هاتف

السلامه

عدد السكان لعام 1431 هـ		البعد عن المركز	الاتجـــاه	نوع الطريق		
سعودي	غير سعودي			اسفلت	سهل	وعـر
2223	288	11 كم	جنوب	11 كم	-	-

أقرب مدينة أو قرية بها مركز رعاية	الفريق	البعد	1 كم	نوع الطريق	اسفلت: 1 كم
أقرب مدينة يوجد بها مستشـــفى	القنفذه	البعد	92 كم	نوع الطريق	اسفلت: 92 كم

الخدمات التعليمية

ذكور				نوع التعليم	إناث			
المدارس	الفصول	الطلاب	المعلمين		المدارس	الفصول	الطالبات	المعلمات
1	6	96	12	إبتدائي عام	1	6	89	16
1	6	55	13	إبتدائي تحفيظ	-	-	-	-
1	6	170	16	متوسط عام	1	6	152	17
1	6	193	17	ثانوي عام	1	6	163	26

الخدمات العامة

مياه عامة - كهرباء عامة - هاتف

الخضراء

عدد السكان لعام 1431 هـ		البعد عن المركز	الاتجـــاه	نوع الطريق		
سعودي	غير سعودي			اسفلت	سهل	وعـر
395	103	12 كم	جنوب	12 كم	-	-

أقرب مدينة أو قرية بها تعليم	الفريق	البعد	3 كم	نوع الطريق	اسفلت: 3 كم
أقرب مدينة أو قرية بها مركز رعاية	الفريق	البعد	3 كم	نوع الطريق	اسفلت: 3 كم
أقرب مدينة يوجد بها مستشـــفى	القنفذه	البعد	93 كم	نوع الطريق	اسفلت: 93 كم

الخدمات العامة

مياه عامة

الحص

عدد السكان لعام 1431 هـ		البعد عن المركز	الاتجـــاه	نوع الطريق		
سعودي	غير سعودي			اسفلت	سهل	وعـر
119	38	16 كم	شرق	16 كم	-	-

أقرب مدينة أو قرية بها تعليم	السبطه	البعد	10 كم	نوع الطريق	اسفلت: 10 كم		
أقرب مدينة أو قرية بها مركز رعاية	الشعب	البعد	12 كم	نوع الطريق	اسفلت: 12 كم		
أقرب مدينة يوجد بها مستشـــفى	القنفذه	البعد	100 كم	نوع الطريق	اسفلت: 100 كم		

الخدمات العامة

مياه عامة - كهرباء عامة - هاتف

عظمه

عدد السكان لعام 1431 هـ		البعد عن المركز	الاتجـــاه	نوع الطريق		
سعودي	غير سعودي			اسفلت	سهل	وعـر
111	7	14 كم	شرق	14 كم	-	-

أقرب مدينة أو قرية بها تعليم	السبطه	البعد	8 كم	نوع الطريق	اسفلت: 8 كم		
أقرب مدينة أو قرية بها مركز رعاية	الشعب	البعد	10 كم	نوع الطريق	اسفلت: 10 كم		
أقرب مدينة يوجد بها مستشـــفى	القنفذه	البعد	95 كم	نوع الطريق	اسفلت: 95 كم		

الخدمات العامة

مياه عامة - كهرباء عامة - هاتف

حدبه عسيله

عدد السكان لعام 1431 هـ		البعد عن المركز	الاتجـــاه	نوع الطريق		
سعودي	غير سعودي			اسفلت	سهل	وعـر
43	1	14 كم	شمال شرق	14 كم	-	-

أقرب مدينة أو قرية بها تعليم	العفاء	البعد	6 كم	نوع الطريق	اسفلت: 6 كم		
أقرب مدينة أو قرية بها مركز رعاية	الصفه	البعد	14 كم	نوع الطريق	اسفلت: 14 كم		
أقرب مدينة يوجد بها مستشـــفى	القنفذه	البعد	95 كم	نوع الطريق	اسفلت: 95 كم		

الخدمات العامة

مياه عامة - كهرباء عامة - هاتف

مخطط شيع بالعمور

عدد السكان لعام 1431 هـ		البعد عن المركز	الاتجـــاه	نوع الطريق		
سعودي	غير سعودي			اسفلت	سهل	وعـر
151	1	17 كم	شمال غرب	17 كم	-	-

أقرب مدينة أو قرية بها تعليم	العفاء	البعد	8 كم	نوع الطريق	اسفلت: 8 كم		
أقرب مدينة أو قرية بها مركز رعاية	الصفه	البعد	17 كم	نوع الطريق	اسفلت: 17 كم		
أقرب مدينة يوجد بها مستشـــفى	القنفذه	البعد	75 كم	نوع الطريق	اسفلت: 75 كم		

الخدمات العامة

مياه عامة - كهرباء عامة - هاتف

مركز المظيلف

المظيلف

عدد السكان لعام 1431 هـ		البعد عن المحافظة	الاتجـــاه	نوع الطريق		
سعودي	غير سعودي			اسفلت	سهل	وعـر
5760	2748	45 كم	شمال	45 كم	-	-

أقرب مدينة يوجد بها مستشـفى	القنفذه	البعد	45 كم	نوع الطريق	اسفلت: 45 كم

الخدمات التعليمية

ذكور				نوع التعليم	إناث			
المدارس	الفصول	الطلاب	المعلمين		المدارس	الفصول	الطالبات	المعلمات
-	-	-	-	رياض أطفال حكومي	2	10	187	21
2	23	485	50	إبتدائي عام	2	22	507	53
1	6	120	20	إبتدائي تحفيظ	1	6	152	13
2	16	381	38	متوسط عام	2	11	258	33
1	4	68	8	متوسط تحفيظ	1	3	66	8
2	14	332	43	ثانوي عام	2	18	499	53
1	3	51	11	ثانوي تحفيظ	1	3	22	9
1	8	148	6	ثانوي عام مقررات	-	-	-	-
1	1	9	0	محو امية	-	-	-	-
1	6	14	4	التربية الخاصة ـ فكرية ـ إبتدائي	1	5	12	4
1	4	9	4	التربية الخاصة ـ فكرية ـ متوسط	-	-	-	-
-	-	-	-	التربية الخاصة ـ ضعاف سمع ـ متوسط	1	1	2	1

الخدمات الصحية

الخدمات الصحية الحكومية						الخدمات الصحية الأهلية				
المستشفيات	الأسرة	الأطباء	مراكز الرعاية الصحية	الأطباء	مراكز الإسعاف	المستشفيات	الأسرة	الأطباء	المستوصفات	الأطباء
-	-	-	1	9	1	-	-	-	2	9

الخدمات العامة

مركز إداري - دفاع مدني - محكمة - مركز هيئة - شرطة - بلدية - كهرباء عامة - مكتب بريد - هاتف - مكتب تربية بنات - مكتب تربية بنين - مكتبة عامة - هاتف نقال - شبكة إنترنت

المهدى

عدد السكان لعام 1431 هـ		البعد عن المركز	الاتجـــاه	نوع الطريق		
سعودي	غير سعودي			اسفلت	سهل	وعـر
474	8	7 كم	شرق	7 كم	-	-

أقرب مدينة أو قرية بها مركز رعاية	المظيلف	البعد	7 كم	نوع الطريق	اسفلت: 7 كم
أقرب مدينة يوجد بها مستشـفى	القنفذه	البعد	50 كم	نوع الطريق	اسفلت: 50 كم

الخدمات التعليمية

ذكور				نوع التعليم	إناث			
المدارس	الفصول	الطلاب	المعلمين		المدارس	الفصول	الطالبات	المعلمات
1	6	61	10	إبتدائي عام	-	-	-	-

الخدمات العامة

كهرباء عامة

الظبايه

عدد السكان لعام 1431 هـ		البعد عن المركز	الاتجـــــاه	نوع الطريق		
سعودي	غير سعودي			اسفلت	سهل	وعـر
691	24	6 كم	جنوب شرق	6 كم	-	-

أقرب مدينة أو قرية بها مركز رعاية	المظيلف	البعد	6 كم	نوع الطريق	اسفلت: 6 كم
أقرب مدينة يوجد بها مستشـــفى	القنفذه	البعد	51 كم	نوع الطريق	اسفلت: 51 كم

الخدمات التعليمية

ذكور				نوع التعليم	إناث			
المدارس	الفصول	الطلاب	المعلمين		المدارس	الفصول	الطالبات	المعلمات
1	6	115	10	إبتدائي عام	1	6	122	14
1	3	61	10	متوسط عام	1	3	50	9

الخدمات العامة

كهرباء عامة

النيله

عدد السكان لعام 1431 هـ		البعد عن المركز	الاتجـــــاه	نوع الطريق		
سعودي	غير سعودي			اسفلت	سهل	وعـر
967	77	18 كم	جنوب شرق	18 كم	-	-

أقرب مدينة أو قرية بها مركز رعاية	المظيلف	البعد	18 كم	نوع الطريق	اسفلت: 18 كم
أقرب مدينة يوجد بها مستشـــفى	القنفذه	البعد	52 كم	نوع الطريق	اسفلت: 52 كم

الخدمات التعليمية

ذكور				نوع التعليم	إناث			
المدارس	الفصول	الطلاب	المعلمين		المدارس	الفصول	الطالبات	المعلمات
1	6	112	12	إبتدائي عام	1	7	98	17
1	3	82	12	متوسط عام	1	3	57	9

الخدمات العامة

كهرباء عامة

البنان

عدد السكان لعام 1431 هـ		البعد عن المركز	الاتجـــــاه	نوع الطريق		
سعودي	غير سعودي			اسفلت	سهل	وعـر
102	0	25 كم	شرق	25 كم	-	-

أقرب مدينة أو قرية بها مركز رعاية	المظيلف	البعد	25 كم	نوع الطريق	اسفلت: 25 كم
أقرب مدينة يوجد بها مستشـــفى	القنفذه	البعد	65 كم	نوع الطريق	اسفلت: 65 كم

الخدمات التعليمية

ذكور				نوع التعليم	إناث			
المدارس	الفصول	الطلاب	المعلمين		المدارس	الفصول	الطالبات	المعلمات
1	6	11	6	إبتدائي عام	-	-	-	-

الخدمات العامة

كهرباء عامة

صمدان

عدد السكان لعام 1431 هـ		البعد عن المركز	الاتجـــــاه	نوع الطريق		
سعودي	غير سعودي			اسفلت	سهل	وعـر
0	0	18 كم	جنوب شرق	18 كم	-	-

أقرب مدينة أو قرية بها مركز رعاية	المظيلف	البعد	18 كم	نوع الطريق	اسفلت: 18 كم	
أقرب مدينة يوجد بها مستشـــفى	القنفذه	البعد	45 كم	نوع الطريق	اسفلت: 45 كم	

الخدمات التعليمية

ذكور				نوع التعليم	إناث			
المدارس	الفصول	الطلاب	المعلمين		المدارس	الفصول	الطالبات	المعلمات
1	6	55	11	إبتدائي عام	1	6	39	13

الخدمات العامة

كهرباء عامة

القرن (يبس)

عدد السكان لعام 1431 هـ		البعد عن المركز	الاتجـــــاه	نوع الطريق		
سعودي	غير سعودي			اسفلت	سهل	وعـر
621	73	24 كم	جنوب شرق	22 كم	2 كم	-

أقرب مدينة أو قرية بها مركز رعاية	المظيلف	البعد	24 كم	نوع الطريق	اسفلت: 22 كم سهل:2 كم	
أقرب مدينة يوجد بها مستشـــفى	القنفذه	البعد	45 كم	نوع الطريق	اسفلت: 43 كم سهل:2 كم	

الخدمات التعليمية

ذكور				نوع التعليم	إناث			
المدارس	الفصول	الطلاب	المعلمين		المدارس	الفصول	الطالبات	المعلمات
1	7	132	10	إبتدائي عام	1	7	158	19
1	3	67	10	متوسط عام	1	3	68	6
-	-	-	-	ثانوي عام	1	5	122	19

الخدمات العامة

كهرباء عامة

المريبى

عدد السكان لعام 1431 هـ		البعد عن المركز	الاتجـــــاه	نوع الطريق		
سعودي	غير سعودي			اسفلت	سهل	وعـر
77	1	25 كم	جنوب شرق	25 كم	-	-

أقرب مدينة أو قرية بها مركز رعاية	المظيلف	البعد	25 كم	نوع الطريق	اسفلت: 25 كم	
أقرب مدينة يوجد بها مستشـــفى	القنفذه	البعد	38 كم	نوع الطريق	اسفلت: 38 كم	

الخدمات التعليمية

ذكور				نوع التعليم	إناث			
المدارس	الفصول	الطلاب	المعلمين		المدارس	الفصول	الطالبات	المعلمات
-	-	-	-	إبتدائي عام	1	6	79	9
-	-	-	-	متوسط عام	1	1	13	5

الخدمات العامة

كهرباء عامة

صبيا

عدد السكان لعام 1431 هـ		البعد عن المركز	الاتجـــاه	نوع الطريق		
سعودي	غير سعودي			اسفلت	سهل	وعـر
1399	109	25 كم		25 كم	-	-

أقرب مدينة أو قرية بها مركز رعاية	المظيلف	البعد	25 كم	نوع الطريق	اسفلت: 25 كم
أقرب مدينة يوجد بها مستشـــفى	القنفذه	البعد	43 كم	نوع الطريق	اسفلت: 43 كم

الخدمات التعليمية

ذكور				نوع التعليم جنوب شرق	إناث			
المدارس	الفصول	الطلاب	المعلمين		المدارس	الفصول	الطالبات	المعلمات
1	6	125	12	إبتدائي عام	1	6	112	13
-	-	-	-	إبتدائي تحفيظ	1	6	33	14
1	3	108	18	متوسط عام	1	4	96	8
1	6	145	11	ثانوي عام	1	3	95	8

الخدمات العامة

مياه عامة ـ كهرباء عامة

سبت لومه

عدد السكان لعام 1431 هـ		البعد عن المركز	الاتجـــاه	نوع الطريق		
سعودي	غير سعودي			اسفلت	سهل	وعـر
659	7	24 كم	جنوب شرق	24 كم	-	-

أقرب مدينة أو قرية بها مركز رعاية	المظيلف	البعد	24 كم	نوع الطريق	اسفلت: 24 كم
أقرب مدينة يوجد بها مستشـــفى	القنفذه	البعد	40 كم	نوع الطريق	اسفلت: 40 كم

الخدمات التعليمية

ذكور				نوع التعليم	إناث			
المدارس	الفصول	الطلاب	المعلمين		المدارس	الفصول	الطالبات	المعلمات
1	6	90	15	إبتدائي عام	-	-	-	-
1	6	3	1	التربية الخاصة ــ فكرية ــ إبتدائي	-	-	-	-

الخدمات العامة

كهرباء عامة

العودات

عدد السكان لعام 1431 هـ		البعد عن المركز	الاتجـــاه	نوع الطريق		
سعودي	غير سعودي			اسفلت	سهل	وعـر
622	36	23 كم	جنوب	23 كم	-	-

أقرب مدينة أو قرية بها مركز رعاية	المظيلف	البعد	23 كم	نوع الطريق	اسفلت: 23 كم
أقرب مدينة يوجد بها مستشـــفى	القنفذه	البعد	30 كم	نوع الطريق	اسفلت: 30 كم

الخدمات التعليمية

ذكور				نوع التعليم	إناث			
المدارس	الفصول	الطلاب	المعلمين		المدارس	الفصول	الطالبات	المعلمات
-	-	-	-	إبتدائي عام	1	6	83	14

الخدمات العامة

كهرباء عامة

عاجه

عدد السكان لعام 1431 هـ		البعد عن المركز	الاتجـــاه	نوع الطريق		
سعودي	غير سعودي			اسفلت	سهل	وعـر
902	38	26 كم	جنوب	26 كم	-	-

أقرب مدينة أو قرية بها مركز رعاية	القنفذه	البعد	20 كم	نوع الطريق	اسفلت: 20 كم
أقرب مدينة يوجد بها مستشـــفى	القنفذه	البعد	20 كم	نوع الطريق	اسفلت: 20 كم

الخدمات التعليمية

ذكور				نوع التعليم	إناث			
المدارس	الفصول	الطلاب	المعلمين		المدارس	الفصول	الطالبات	المعلمات
-	-	-	-	رياض أطفال حكومي	1	3	68	5
1	7	168	18	إبتدائي عام	1	9	223	21
1	5	61	7	إبتدائي تحفيظ	-	-	-	-
1	4	103	15	متوسط عام	1	6	127	12
1	6	147	14	ثانوي عام	1	6	111	26

الخدمات العامة

كهرباء عامة

عقره

عدد السكان لعام 1431 هـ		البعد عن المركز	الاتجـــاه	نوع الطريق		
سعودي	غير سعودي			اسفلت	سهل	وعـر
324	49	14 كم	جنوب	14 كم	-	-

أقرب مدينة أو قرية بها مركز رعاية	المظيلف	البعد	14 كم	نوع الطريق	اسفلت: 14 كم
أقرب مدينة يوجد بها مستشـــفى	القنفذه	البعد	35 كم	نوع الطريق	اسفلت: 35 كم

الخدمات التعليمية

ذكور				نوع التعليم	إناث			
المدارس	الفصول	الطلاب	المعلمين		المدارس	الفصول	الطالبات	المعلمات
1	6	75	14	إبتدائي عام	-	-	-	-
1	3	51	9	متوسط عام	-	-	-	-
1	6	117	17	ثانوي عام	-	-	-	-

الخدمات العامة

كهرباء عامة

المشاييخ

عدد السكان لعام 1431 هـ		البعد عن المركز	الاتجـــاه	نوع الطريق		
سعودي	غير سعودي			اسفلت	سهل	وعـر
18	5	41 كم	جنوب شرق	39 كم	2 كم	-

أقرب مدينة أو قرية بها مركز رعاية	المظيلف	البعد	41 كم	نوع الطريق	اسفلت: 39 كم سهل:2 كم
أقرب مدينة يوجد بها مستشـــفى	القنفذه	البعد	40 كم	نوع الطريق	اسفلت: 40 كم

الخدمات التعليمية

ذكور				نوع التعليم	إناث			
المدارس	الفصول	الطلاب	المعلمين		المدارس	الفصول	الطالبات	المعلمات
1	8	170	18	إبتدائي عام	1	6	140	12
1	3	81	8	متوسط عام	1	3	59	8
1	4	106	14	ثانوي عام	-	-	-	-
1	5	4	1	التربية الخاصة ــ فكرية ــ إبتدائي	-	-	-	-

الخدمات العامة

كهرباء عامة

ام الشعير

عدد السكان لعام 1431 هـ		البعد عن المركز	الاتجـــاه	نوع الطريق		
سعودي	غير سعودي			اسفلت	سهل	وعـر
146	1	11 كم	جنوب	11 كم	-	-

أقرب مدينة أو قرية بها مركز رعاية	المظيلف	البعد	11 كم	نوع الطريق	اسفلت: 11 كم
أقرب مدينة يوجد بها مستشـــفى	القنفذه	البعد	35 كم	نوع الطريق	اسفلت: 35 كم

الخدمات التعليمية

ذكور				نوع التعليم	إناث			
المدارس	الفصول	الطلاب	المعلمين		المدارس	الفصول	الطالبات	المعلمات
1	6	41	12	إبتدائي عام	1	6	40	13

الخدمات العامة

كهرباء عامة

عذيبه

عدد السكان لعام 1431 هـ		البعد عن المركز	الاتجـــاه	نوع الطريق		
سعودي	غير سعودي			اسفلت	سهل	وعـر
201	20	23 كم	جنوب	13 كم	10 كم	-

أقرب مدينة أو قرية بها مركز رعاية	المظيلف	البعد	23 كم	نوع الطريق	اسفلت: 13 كم سهل:10 كم
أقرب مدينة يوجد بها مستشـــفى	القنفذه	البعد	25 كم	نوع الطريق	اسفلت: 25 كم

الخدمات التعليمية

ذكور				نوع التعليم	إناث			
المدارس	الفصول	الطلاب	المعلمين		المدارس	الفصول	الطالبات	المعلمات
-	-	-	-	إبتدائي عام	1	6	84	14
-	-	-	-	متوسط عام	1	3	70	8
-	-	-	-	ثانوي عام	1	5	110	12

الخدمات العامة

كهرباء عامة

العقم

عدد السكان لعام 1431 هـ		البعد عن المركز	الاتجـــاه	نوع الطريق		
سعودي	غير سعودي			اسفلت	سهل	وعـر
479	19	12 كم	جنوب غرب	12 كم	-	-

أقرب مدينة أو قرية بها مركز رعاية	المظيلف	البعد	12 كم	نوع الطريق	اسفلت: 12 كم
أقرب مدينة يوجد بها مستشـــفى	القنفذه	البعد	40 كم	نوع الطريق	اسفلت: 40 كم

الخدمات التعليمية

ذكور				نوع التعليم	إناث			
المدارس	الفصول	الطلاب	المعلمين		المدارس	الفصول	الطالبات	المعلمات
1	6	45	10	إبتدائي عام	-	-	-	-

الخدمات العامة

كهرباء عامة

البقاقير

عدد السكان لعام 1431 هـ		البعد عن المركز	الاتجـــاه	نوع الطريق		
سعودي	غير سعودي			اسفلت	سهل	وعـر
1074	51	9 كم	شرق	9 كم	-	-

أقرب مدينة أو قرية بها مركز رعاية	المظيلف	البعد	9 كم	نوع الطريق	اسفلت: 9 كم
أقرب مدينة يوجد بها مستشـــفى	القنفذه	البعد	54 كم	نوع الطريق	اسفلت: 54 كم

الخدمات التعليمية

ذكور				نوع التعليم	إناث			
المدارس	الفصول	الطلاب	المعلمين		المدارس	الفصول	الطالبات	المعلمات
1	6	100	10	إبتدائي عام	1	6	142	10
1	3	81	13	متوسط عام	1	6	107	12

الخدمات العامة

كهرباء عامة

الوقته

عدد السكان لعام 1431 هـ		البعد عن المركز	الاتجـــاه	نوع الطريق		
سعودي	غير سعودي			اسفلت	سهل	وعـر
184	3	18 كم	شرق	18 كم	-	-

أقرب مدينة أو قرية بها مركز رعاية	المظيلف	البعد	18 كم	نوع الطريق	اسفلت: 18 كم
أقرب مدينة يوجد بها مستشـــفى	القنفذه	البعد	60 كم	نوع الطريق	اسفلت: 60 كم

الخدمات التعليمية

ذكور				نوع التعليم	إناث			
المدارس	الفصول	الطلاب	المعلمين		المدارس	الفصول	الطالبات	المعلمات
-	-	-	-	إبتدائي عام	1	6	29	10

الخدمات العامة

كهرباء عامة

الحدبه

عدد السكان لعام 1431 هـ		البعد عن المركز	الاتجـــــاه	نوع الطريق		
سعودي	غير سعودي			اسفلت	سهل	وعـر
538	24	16 كم	شمال شرق	16 كم	-	-

أقرب مدينة أو قرية بها مركز رعاية	المظيلف	البعد	16 كم	نوع الطريق	اسفلت: 16 كم
أقرب مدينة يوجد بها مستشـــفى	القنفذه	البعد	60 كم	نوع الطريق	اسفلت: 60 كم

الخدمات التعليمية

ذكور				نوع التعليم	إناث			
المدارس	الفصول	الطلاب	المعلمين		المدارس	الفصول	الطالبات	المعلمات
1	6	88	13	إبتدائي عام	-	-	-	-

الخدمات العامة

كهرباء عامة

الزاهريه

عدد السكان لعام 1431 هـ		البعد عن المركز	الاتجـــــاه	نوع الطريق		
سعودي	غير سعودي			اسفلت	سهل	وعـر
241	12	5 كم	شمال شرق	5 كم	-	-

أقرب مدينة أو قرية بها مركز رعاية	المظيلف	البعد	5 كم	نوع الطريق	اسفلت: 5 كم
أقرب مدينة يوجد بها مستشـــفى	القنفذه	البعد	50 كم	نوع الطريق	اسفلت: 50 كم

الخدمات التعليمية

ذكور				نوع التعليم	إناث			
المدارس	الفصول	الطلاب	المعلمين		المدارس	الفصول	الطالبات	المعلمات
-	-	-	-	إبتدائي عام	1	6	77	13

الخدمات العامة

كهرباء عامة

الرفده

عدد السكان لعام 1431 هـ		البعد عن المركز	الاتجـــــاه	نوع الطريق		
سعودي	غير سعودي			اسفلت	سهل	وعـر
817	7	12 كم	غرب	12 كم	-	-

أقرب مدينة أو قرية بها مركز رعاية	المظيلف	البعد	12 كم	نوع الطريق	اسفلت: 12 كم
أقرب مدينة يوجد بها مستشـــفى	القنفذه	البعد	52 كم	نوع الطريق	اسفلت: 52 كم

الخدمات التعليمية

ذكور				نوع التعليم	إناث			
المدارس	الفصول	الطلاب	المعلمين		المدارس	الفصول	الطالبات	المعلمات
1	6	77	12	إبتدائي عام	1	6	54	15

الخدمات العامة

كهرباء عامة

المروة

عدد السكان لعام 1431 هـ		البعد عن المركز	الاتجـــاه	نوع الطريق		
سعودي	غير سعودي			اسفلت	سهل	وعـر
372	0	18 كم	شمال شرق	18 كم	-	-

أقرب مدينة أو قرية بها مركز رعاية	المظيلف	البعد	18 كم	نوع الطريق	اسفلت: 18 كم
أقرب مدينة يوجد بها مستشـــفى	القنفذه	البعد	62 كم	نوع الطريق	اسفلت: 62 كم

الخدمات التعليمية

ذكور				نوع التعليم	إناث			
المدارس	الفصول	الطلاب	المعلمين		المدارس	الفصول	الطالبات	المعلمات
1	6	39	9	إبتدائي عام	-	-	-	-

الخدمات العامة

كهرباء عامة

مركز سبت الجاره

سبت الجاره

عدد السكان لعام 1431 هـ		البعد عن المحافظة	الاتجـــاه	نوع الطريق		
سعودي	غير سعودي			اسفلت	سهل	وعـر
496	209	45 كم	شمال شرق	45 كم	-	-

أقرب مدينة يوجد بها مستشـــفى	القنفذه	البعد	45 كم	نوع الطريق	اسفلت: 45 كم

الخدمات التعليمية

ذكور				نوع التعليم	إناث			
المدارس	الفصول	الطلاب	المعلمين		المدارس	الفصول	الطالبات	المعلمات
-	-	-	-	رياض أطفال حكومي	1	2	35	5
1	7	151	17	إبتدائي عام	1	9	209	15
-	-	-	-	إبتدائي تحفيظ	1	6	63	5
1	6	122	9	متوسط عام	1	4	98	14
1	6	165	12	ثانوي عام	1	1	27	6
1	2	14	0	محو امية	-	-	-	-

الخدمات الصحية

الخدمات الصحية الحكومية					الخدمات الصحية الأهلية				
المستشفيات	الأسرة	الأطباء	مراكز الرعاية الصحية	الأطباء	مراكز الإسعاف	المستشفيات	الأسرة	الأطباء	المستوصفات	الأطباء
-	-	-	1	2	-	-	-	-	-	-

الخدمات العامة

مركز إداري - شرطة - بلدية - كهرباء عامة - مكتب بريد

الشصره

عدد السكان لعام 1431 هـ		البعد عن المركز	الاتجـــاه	نوع الطريق		
سعودي	غير سعودي			اسفلت	سهل	وعـر
765	8	25 كم	شمال	25 كم	-	-

أقرب مدينة أو قرية بها مركز رعاية	سبت الجاره	البعد	25 كم	نوع الطريق	اسفلت: 25 كم
أقرب مدينة يوجد بها مستشـــفى	القنفذه	البعد	70 كم	نوع الطريق	اسفلت: 70 كم

الخدمات التعليمية

ذكور				نوع التعليم	إناث		
المدارس	الفصول	الطلاب	المعلمين		المدارس	الفصول	الطالبات	المعلمات
1	6	105	13	إبتدائي عام	1	6	100	11
1	3	65	11	متوسط عام	1	3	49	13

الخدمات العامة

كهرباء عامة

وشعه حمامه

عدد السكان لعام 1431 هـ		البعد عن المركز	الاتجـــاه	نوع الطريق		
سعودي	غير سعودي			اسفلت	سهل	وعـر
51	3	35 كم	شمال	-	35 كم	-

أقرب مدينة أو قرية بها مركز رعاية	سبت الجاره	البعد	35 كم	نوع الطريق	سهل:35 كم
أقرب مدينة يوجد بها مستشـــفى	القنفذه	البعد	80 كم	نوع الطريق	اسفلت: 45 كم سهل:35 كم

الخدمات التعليمية

ذكور				نوع التعليم	إناث		
المدارس	الفصول	الطلاب	المعلمين		المدارس	الفصول	الطالبات	المعلمات
1	6	68	11	إبتدائي عام	-	-	-	-

الخدمات العامة

كهرباء عامة

حقو القعود

عدد السكان لعام 1431 هـ		البعد عن المركز	الاتجـــاه	نوع الطريق		
سعودي	غير سعودي			اسفلت	سهل	وعـر
232	3	36 كم	شمال شرق	-	36 كم	-

أقرب مدينة أو قرية بها مركز رعاية	سبت الجاره	البعد	36 كم	نوع الطريق	سهل:36 كم
أقرب مدينة يوجد بها مستشـــفى	القنفذه	البعد	81 كم	نوع الطريق	اسفلت: 45 كم سهل:36 كم

الخدمات التعليمية

ذكور				نوع التعليم	إناث		
المدارس	الفصول	الطلاب	المعلمين		المدارس	الفصول	الطالبات	المعلمات
1	6	43	10	إبتدائي عام	-	-	-	-

الخدمات العامة

كهرباء عامة

الصليلات

عدد السكان لعام 1431 هـ		البعد عن المركز	الاتجـــاه	نوع الطريق		
سعودي	غير سعودي			اسفلت	سهل	وعـر
215	7	42 كم	جنوب شرق	42 كم	-	-

أقرب مدينة أو قرية بها مركز رعاية	خميس حرب	البعد	9 كم	نوع الطريق	اسفلت: 9 كم
أقرب مدينة يوجد بها مستشـــفى	القنفذه	البعد	87 كم	نوع الطريق	اسفلت: 87 كم

الخدمات التعليمية

ذكور				نوع التعليم	إناث			
المدارس	الفصول	الطلاب	المعلمين		المدارس	الفصول	الطلابات	المعلمات
-	-	-	-	إبتدائي عام	1	6	31	9

الخدمات العامة

كهرباء عامة

حرف عبيا

عدد السكان لعام 1431 هـ		البعد عن المركز	الاتجـــــاه	نوع الطريق		
سعودي	غير سعودي			اسفلت	سهل	وعـر
236	2	20 كم	شرق	-	-	20 كم

أقرب مدينة أو قرية بها مركز رعاية	سبت الجاره	البعد	20 كم	نوع الطريق	وعر: 20 كم
أقرب مدينة يوجد بها مستشـــفى	القنفذه	البعد	65 كم	نوع الطريق	اسفلت: 45 كم وعر: 20 كم

الخدمات التعليمية

ذكور				نوع التعليم	إناث			
المدارس	الفصول	الطلاب	المعلمين		المدارس	الفصول	الطالبات	المعلمات
1	6	52	10	إبتدائي عام	-	-	-	-
1	3	20	7	متوسط عام	-	-	-	-

الخدمات العامة

كهرباء عامة

المعقر

عدد السكان لعام 1431 هـ		البعد عن المركز	الاتجـــــاه	نوع الطريق		
سعودي	غير سعودي			اسفلت	سهل	وعـر
873	25	50 كم	جنوب شرق	-	-	50 كم

أقرب مدينة أو قرية بها مركز رعاية	خميس حرب	البعد	20 كم	نوع الطريق	سهل:20 كم
أقرب مدينة يوجد بها مستشـــفى	القنفذه	البعد	65 كم	نوع الطريق	اسفلت: 45 كم سهل:20 كم

الخدمات التعليمية

ذكور				نوع التعليم	إناث			
المدارس	الفصول	الطلاب	المعلمين		المدارس	الفصول	الطالبات	المعلمات
-	-	-	-	إبتدائي عام	1	6	86	13
-	-	-	-	متوسط عام	1	4	31	8

الخدمات العامة

كهرباء عامة

الفالق

عدد السكان لعام 1431 هـ		البعد عن المركز	الاتجـــــاه	نوع الطريق		
سعودي	غير سعودي			اسفلت	سهل	وعـر
113	2	46 كم	جنوب	-	-	46 كم

أقرب مدينة أو قرية بها مركز رعاية	خميس حرب	البعد	38 كم	نوع الطريق	سهل:38 كم
أقرب مدينة يوجد بها مستشـــفى	القنفذه	البعد	68 كم	نوع الطريق	اسفلت: 30 كم سهل:38 كم

الخدمات التعليمية

ذكور				نوع التعليم	إناث			
المدارس	الفصول	الطلاب	المعلمين		المدارس	الفصول	الطالبات	المعلمات
1	6	104	11	إبتدائي عام	-	-	-	-

الخدمات العامة

كهرباء عامة

قزه

عدد السكان لعام 1431 هـ		البعد عن المركز	الاتجـــاه	نوع الطريق		
سعودي	غير سعودي			اسفلت	سهل	وعـر
78	5	35 كم	جنوب شرق	-	-	35 كم

أقرب مدينة أو قرية بها مركز رعاية	سبت الجاره	البعد	35 كم	نوع الطريق	وعر: 35 كم
أقرب مدينة يوجد بها مستشـــفى	القنفذه	البعد	80 كم	نوع الطريق	اسفلت: 45 كم وعر: 35 كم

الخدمات التعليمية

ذكور				نوع التعليم	إناث			
المدارس	الفصول	الطلاب	المعلمين		المدارس	الفصول	الطالبات	المعلمات
1	6	31	10	إبتدائي عام	-	-	-	-

الخدمات العامة

كهرباء عامة

ملاقى الاودية

عدد السكان لعام 1431 هـ		البعد عن المركز	الاتجـــاه	نوع الطريق		
سعودي	غير سعودي			اسفلت	سهل	وعـر
164	0	25 كم	جنوب غرب	-	25 كم	-

أقرب مدينة أو قرية بها مركز رعاية	سبت الجاره	البعد	25 كم	نوع الطريق	سهل:25 كم
أقرب مدينة يوجد بها مستشـــفى	القنفذه	البعد	70 كم	نوع الطريق	اسفلت: 45 كم سهل:25 كم

الخدمات التعليمية

ذكور				نوع التعليم	إناث			
المدارس	الفصول	الطلاب	المعلمين		المدارس	الفصول	الطالبات	المعلمات
1	6	92	14	إبتدائي عام	-	-	-	-
1	6	88	13	متوسط عام	-	-	-	-
1	1	8	0	محو امية	-	-	-	-

الخدمات العامة

كهرباء عامة

مركز ثلاثاء الخرم

ثلاثاء الخرم

عدد السكان لعام 1431 هـ		البعد عن المحافظة	الاتجـــاه	نوع الطريق		
سعودي	غير سعودي			اسفلت	سهل	وعـر
514	174	65 كم	شمال شرق	65 كم	-	-

أقرب مدينة يوجد بها مستشـــفى	القنفذه	البعد	65 كم	نوع الطريق	اسفلت: 65 كم

الخدمات التعليمية

ذكور				نوع التعليم	إناث			
المدارس	الفصول	الطلاب	المعلمين		المدارس	الفصول	الطالبات	المعلمات
-	-	-	-	رياض أطفال حكومي	1	5	45	4
1	8	171	19	إبتدائي عام	1	6	147	14
1	6	52	9	إبتدائي تحفيظ	1	6	78	14
1	5	118	13	متوسط عام	1	3	82	6
1	6	158	20	ثانوي عام	1	6	160	17

الخدمات الصحية

الخدمات الصحية الحكومية						الخدمات الصحية الأهلية				
المستشفيات	الأسرة	الأطباء	مراكز الرعاية الصحية	الأطباء	مراكز الإسعاف	المستشفيات	الأسرة	الأطباء	المستوصفات	الأطباء
-	-	-	1	4	-	-	-	-	-	-

الخدمات العامة

مركز إداري - شرطة - مياه عامة - كهرباء عامة - مكتب بريد - هاتف

خلفين

عدد السكان لعام 1431 هـ		البعد عن المركز	الاتجـــاه	نوع الطريق		
سعودي	غير سعودي			اسفلت	سهل	وعـر
61	22	1 كم	جنوب شرق	-	1 كم	-

أقرب مدينة أو قرية بها تعليم	ثلاثاء الخرم	البعد	1 كم	نوع الطريق	اسفلت: 1 كم	
أقرب مدينة أو قرية بها مركز رعاية	ثلاثاء الخرم	البعد	1 كم	نوع الطريق	اسفلت: 1 كم	
أقرب مدينة يوجد بها مستشـــفى	القنفذه	البعد	66 كم	نوع الطريق	اسفلت: 66 كم	

الخدمات العامة

مياه عامة - كهرباء عامة - هاتف

الحبيج

عدد السكان لعام 1431 هـ		البعد عن المركز	الاتجـــاه	نوع الطريق		
سعودي	غير سعودي			اسفلت	سهل	وعـر
84	8	1 كم	شمال شرق	1 كم	-	-

أقرب مدينة أو قرية بها تعليم	ثلاثاء الخرم	البعد	1 كم	نوع الطريق	اسفلت: 1 كم	
أقرب مدينة أو قرية بها مركز رعاية	ثلاثاء الخرم	البعد	1 كم	نوع الطريق	اسفلت: 1 كم	
أقرب مدينة يوجد بها مستشـــفى	القنفذه	البعد	66 كم	نوع الطريق	اسفلت: 66 كم	

الخدمات العامة

مياه عامة - كهرباء عامة

حداب الموت

عدد السكان لعام 1431 هـ		البعد عن المركز	الاتجـــاه	نوع الطريق		
سعودي	غير سعودي			اسفلت	سهل	وعـر
57	1	5 كم	شمال شرق	-	5 كم	-

أقرب مدينة أو قرية بها تعليم	ثلاثاء الخرم	البعد	5 كم	نوع الطريق	سهل:5 كم	
أقرب مدينة أو قرية بها مركز رعاية	ثلاثاء الخرم	البعد	5 كم	نوع الطريق	سهل:5 كم	
أقرب مدينة يوجد بها مستشـــفى	القنفذه	البعد	70 كم	نوع الطريق	اسفلت: 70 كم	

الخدمات العامة

مياه عامة - كهرباء عامة

المجدع

عدد السكان لعام 1431 هـ		البعد عن المركز	الاتجـــاه	نوع الطريق		
سعودي	غير سعودي			اسفلت	سهل	وعر
105	9	4 كم	غرب		-	-

أقرب مدينة أو قرية بها تعليم	ثلاثاء الخرم	البعد	4 كم	نوع الطريق	اسفلت: 4 كم
أقرب مدينة أو قرية بها مركز رعاية	ثلاثاء الخرم	البعد	4 كم	نوع الطريق	اسفلت: 4 كم
أقرب مدينة يوجد بها مستشـــفى	القنفذه	البعد	61 كم	نوع الطريق	اسفلت: 61 كم

الخدمات العامة

مياه عامة - كهرباء عامة

قرن البانه

عدد السكان لعام 1431 هـ		البعد عن المركز	الاتجـــاه	نوع الطريق		
سعودي	غير سعودي			اسفلت	سهل	وعر
78	1	3 كم	غرب	3 كم	-	-

أقرب مدينة أو قرية بها تعليم	ثلاثاء الخرم	البعد	3 كم	نوع الطريق	اسفلت: 3 كم
أقرب مدينة أو قرية بها مركز رعاية	ثلاثاء الخرم	البعد	3 كم	نوع الطريق	اسفلت: 3 كم
أقرب مدينة يوجد بها مستشـــفى	القنفذه	البعد	62 كم	نوع الطريق	اسفلت: 62 كم

الخدمات العامة

مياه عامة - كهرباء عامة

قرن الجرم

عدد السكان لعام 1431 هـ		البعد عن المركز	الاتجـــاه	نوع الطريق		
سعودي	غير سعودي			اسفلت	سهل	وعر
274	18	5 كم	جنوب غرب	5 كم	-	-

أقرب مدينة أو قرية بها تعليم	ثلاثاء الخرم	البعد	5 كم	نوع الطريق	اسفلت: 5 كم
أقرب مدينة أو قرية بها مركز رعاية	ثلاثاء الخرم	البعد	5 كم	نوع الطريق	اسفلت: 5 كم
أقرب مدينة يوجد بها مستشـــفى	القنفذه	البعد	62 كم	نوع الطريق	اسفلت: 62 كم

الخدمات العامة

مياه عامة - كهرباء عامة

الضيمران

عدد السكان لعام 1431 هـ		البعد عن المركز	الاتجـــاه	نوع الطريق		
سعودي	غير سعودي			اسفلت	سهل	وعر
110	1	4 كم	غرب	4 كم	-	-

أقرب مدينة أو قرية بها تعليم	ثلاثاء الخرم	البعد	4 كم	نوع الطريق	اسفلت: 4 كم
أقرب مدينة أو قرية بها مركز رعاية	ثلاثاء الخرم	البعد	4 كم	نوع الطريق	اسفلت: 4 كم
أقرب مدينة يوجد بها مستشـــفى	القنفذه	البعد	62 كم	نوع الطريق	اسفلت: 62 كم

الخدمات العامة

مياه عامة - كهرباء عامة

الحديباء

عدد السكان لعام 1431 هـ		البعد عن المركز	الاتجـــاه	نوع الطريق		
سعودي	غير سعودي			اسفلت	سهل	وعـر
23	1	3 كم	جنوب غرب	3 كم	-	-

أقرب مدينة أو قرية بها تعليم	ثلاثاء الخرم	البعد	3 كم	نوع الطريق	اسفلت: 3 كم
أقرب مدينة أو قرية بها مركز رعاية	ثلاثاء الخرم	البعد	3 كم	نوع الطريق	اسفلت: 3 كم
أقرب مدينة يوجد بها مستشـــفى	القنفذه	البعد	62 كم	نوع الطريق	اسفلت: 62 كم

الخدمات العامة

مياه عامة - كهرباء عامة

ال بن عواض

عدد السكان لعام 1431 هـ		البعد عن المركز	الاتجـــاه	نوع الطريق		
سعودي	غير سعودي			اسفلت	سهل	وعـر
131	1	5 كم	غرب	5 كم	-	-

أقرب مدينة أو قرية بها تعليم	ثلاثاء الخرم	البعد	5 كم	نوع الطريق	اسفلت: 5 كم
أقرب مدينة أو قرية بها مركز رعاية	ثلاثاء الخرم	البعد	5 كم	نوع الطريق	اسفلت: 5 كم
أقرب مدينة يوجد بها مستشـــفى	القنفذه	البعد	60 كم	نوع الطريق	اسفلت: 60 كم

الخدمات العامة

مياه عامة - كهرباء عامة

قرن المجنه

عدد السكان لعام 1431 هـ		البعد عن المركز	الاتجـــاه	نوع الطريق		
سعودي	غير سعودي			اسفلت	سهل	وعـر
373	12	2 كم	جنوب	2 كم	-	-

أقرب مدينة أو قرية بها تعليم	ثلاثاء الخرم	البعد	2 كم	نوع الطريق	اسفلت: 2 كم
أقرب مدينة أو قرية بها مركز رعاية	ثلاثاء الخرم	البعد	2 كم	نوع الطريق	اسفلت: 2 كم
أقرب مدينة يوجد بها مستشـــفى	القنفذه	البعد	63 كم	نوع الطريق	اسفلت: 63 كم

الخدمات العامة

مياه عامة - كهرباء عامة - هاتف

وصله

عدد السكان لعام 1431 هـ		البعد عن المركز	الاتجـــاه	نوع الطريق		
سعودي	غير سعودي			اسفلت	سهل	وعـر
216	12	3 كم	جنوب شرق	3 كم	-	-

أقرب مدينة أو قرية بها تعليم	ثلاثاء الخرم	البعد	3 كم	نوع الطريق	اسفلت: 3 كم
أقرب مدينة أو قرية بها مركز رعاية	ثلاثاء الخرم	البعد	3 كم	نوع الطريق	اسفلت: 3 كم
أقرب مدينة يوجد بها مستشـــفى	القنفذه	البعد	64 كم	نوع الطريق	اسفلت: 64 كم

الخدمات العامة

مياه عامة - كهرباء عامة - هاتف

مركز دوقة

المسيليم

عدد السكان لعام 1431 هـ		البعد عن المحافظة	الاتجـــاه	نوع الطريق		
سعودي	غير سعودي			اسفلت	سهل	وعـر
1108	154	65 كم	شمال	65 كم	-	-

أقرب مدينة يوجد بها مستشـــفى	القنفذه	البعد	65 كم	نوع الطريق	اسفلت: 65 كم

الخدمات التعليمية

ذكور				نوع التعليم	إناث			
المدارس	الفصول	الطلاب	المعلمين		المدارس	الفصول	الطالبات	المعلمات
-	-	-	-	رياض أطفال حكومي	1	3	63	11
1	6	96	10	إبتدائي عام	1	5	44	19
-	-	-	-	إبتدائي تحفيظ	1	4	49	6
1	3	46	6	متوسط عام	1	5	91	15
-	-	-	-	ثانوي عام	1	6	183	18

الخدمات الصحية

الخدمات الصحية الحكومية						الخدمات الصحية الأهلية				
المستشفيات	الأسرة	الأطباء	مراكز الرعاية الصحية	الأطباء	مراكز الإسعاف	المستشفيات	الأسرة	الأطباء	المستوصفات	الأطباء
-	-	-	1	2	-	-	-	-	-	-

الخدمات العامة

مركز إداري - مياه عامة - كهرباء عامة - مكتب بريد - قائم بأعمال بريد

الدبه

عدد السكان لعام 1431 هـ		البعد عن المركز	الاتجـــاه	نوع الطريق		
سعودي	غير سعودي			اسفلت	سهل	وعـر
53	3	2 كم	شمال شرق	2 كم	-	-

أقرب مدينة أو قرية بها تعليم	المسيليم	البعد	2 كم	نوع الطريق	اسفلت: 2 كم
أقرب مدينة أو قرية بها مركز رعاية	المسيليم	البعد	2 كم	نوع الطريق	اسفلت: 2 كم
أقرب مدينة يوجد بها مستشـــفى	القنفذه	البعد	67 كم	نوع الطريق	اسفلت: 67 كم

الخدمات العامة

مياه عامة - كهرباء عامة

الكندره

عدد السكان لعام 1431 هـ		البعد عن المركز	الاتجـــاه	نوع الطريق		
سعودي	غير سعودي			اسفلت	سهل	وعـر
141	4	3 كم	شمال شرق	3 كم	-	-

أقرب مدينة أو قرية بها تعليم	المسيليم	البعد	3 كم	نوع الطريق	اسفلت: 3 كم
أقرب مدينة أو قرية بها مركز رعاية	المسيليم	البعد	3 كم	نوع الطريق	اسفلت: 3 كم
أقرب مدينة يوجد بها مستشـــفى	القنفذه	البعد	68 كم	نوع الطريق	اسفلت: 68 كم

الخدمات العامة

مياه عامة - كهرباء عامة

شعيره

عدد السكان لعام 1431 هـ		البعد عن المركز	الاتجـــــاه	نوع الطريق		
سعودي	غير سعودي			اسفلت	سهل	وعـر
291	9	12 كم	شمال	12 كم	-	-

أقرب مدينة أو قرية بها مركز رعاية	المسيليم	البعد	12 كم	نوع الطريق	اسفلت: 12 كم
أقرب مدينة يوجد بها مستشـــفى	القنفذه	البعد	75 كم	نوع الطريق	اسفلت: 75 كم

الخدمات التعليمية

ذكور				نوع التعليم	إناث			
المدارس	الفصول	الطلاب	المعلمين		المدارس	الفصول	الطالبات	المعلمات
1	7	139	12	إبتدائي عام	1	7	132	15
1	3	59	10	متوسط عام	1	3	60	10

الخدمات العامة

كهرباء عامة

عسيله

عدد السكان لعام 1431 هـ		البعد عن المركز	الاتجـــــاه	نوع الطريق		
سعودي	غير سعودي			اسفلت	سهل	وعـر
4	57	7 كم	شمال غرب	7 كم	-	-

أقرب مدينة أو قرية بها تعليم	شعيره	البعد	1 كم	نوع الطريق	اسفلت: 1 كم
أقرب مدينة أو قرية بها مركز رعاية	المسيليم	البعد	7 كم	نوع الطريق	اسفلت: 7 كم
أقرب مدينة يوجد بها مستشـــفى	القنفذه	البعد	72 كم	نوع الطريق	اسفلت: 72 كم

الخدمات العامة

مياه عامة - كهرباء عامة

المساعيد

عدد السكان لعام 1431 هـ		البعد عن المركز	الاتجـــــاه	نوع الطريق		
سعودي	غير سعودي			اسفلت	سهل	وعـر
833	10	20 كم	غرب	20 كم	-	-

أقرب مدينة أو قرية بها مركز رعاية	المسيليم	البعد	20 كم	نوع الطريق	اسفلت: 20 كم
أقرب مدينة يوجد بها مستشـــفى	القنفذه	البعد	80 كم	نوع الطريق	اسفلت: 80 كم

الخدمات التعليمية

ذكور				نوع التعليم	إناث			
المدارس	الفصول	الطلاب	المعلمين		المدارس	الفصول	الطالبات	المعلمات
-	-	-	-	رياض أطفال حكومي	1	4	65	8
1	6	102	11	إبتدائي عام	1	6	120	17
1	1	17	1	متوسط عام	1	1	17	2

الخدمات العامة

كهرباء عامة

دوقه الأولى

عدد السكان لعام 1431 هـ		البعد عن المركز	الاتجـــــاه	نوع الطريق		
سعودي	غير سعودي			اسفلت	سهل	وعـر
1994	85	10 كم	جنوب غرب	10 كم	-	-

أقرب مدينة يوجد بها مستشـــفى	القنفذه	البعد	75 كم	نوع الطريق	اسفلت: 75 كم

الخدمات التعليمية

ذكور				نوع التعليم	إناث			
المدارس	الفصول	الطلاب	المعلمين		المدارس	الفصول	الطالبات	المعلمات
-	-	-	-	رياض أطفال حكومي	1	6	49	6
1	6	93	14	إبتدائي عام	1	7	96	27
1	6	71	10	إبتدائي تحفيظ	-	-	-	-
1	4	85	8	متوسط عام	1	5	113	15
1	11	262	29	ثانوي عام	1	6	91	17

الخدمات الصحية

الخدمات الصحية الحكومية						الخدمات الصحية الأهلية				
المستشفيات	الأسرة	الأطباء	مراكز الرعاية الصحية	الأطباء	مراكز الإسعاف	المستشفيات	الأسرة	الأطباء	المستوصفات	الأطباء
-	-	-	1	2	-	-	-	-	-	-

الخدمات العامة

مياه عامة ـ كهرباء عامة

الخيره

عدد السكان لعام 1431 هـ		البعد عن المركز	الاتجـــــاه	نوع الطريق		
سعودي	غير سعودي			اسفلت	سهل	وعـر
1388	113	7 كم	جنوب غرب	7 كم	-	-

أقرب مدينة أو قرية بها تعليم	دوقه الأولى	البعد	5 كم	نوع الطريق	سهل:5 كم
أقرب مدينة أو قرية بها مركز رعاية	دوقه الأولى	البعد	5 كم	نوع الطريق	سهل:5 كم
أقرب مدينة يوجد بها مستشـــفى	القنفذه	البعد	72 كم	نوع الطريق	اسفلت: 72 كم

الخدمات العامة

مياه عامة ـ كهرباء عامة

ابوالضرم

عدد السكان لعام 1431 هـ		البعد عن المركز	الاتجـــــاه	نوع الطريق		
سعودي	غير سعودي			اسفلت	سهل	وعـر
1108	48	6 كم	جنوب غرب	6 كم	-	-

أقرب مدينة أو قرية بها مركز رعاية	دوقه الأولى	البعد	2 كم	نوع الطريق	اسفلت: 2 كم
أقرب مدينة يوجد بها مستشـــفى	القنفذه	البعد	71 كم	نوع الطريق	اسفلت: 71 كم

الخدمات التعليمية

ذكور				نوع التعليم	إناث			
المدارس	الفصول	الطلاب	المعلمين		المدارس	الفصول	الطالبات	المعلمات
-	-	-	-	إبتدائي عام	1	6	102	17

الخدمات العامة

مياه عامة - كهرباء عامة

مشرف

عدد السكان لعام 1431 هـ		البعد عن المركز	الاتجـــاه	نوع الطريق		
سعودي	غير سعودي			اسفلت	سهل	وعـر
164	11	4 كم	جنوب غرب	4 كم	-	-

أقرب مدينة أو قرية بها تعليم	دوقه الأولى	البعد	2 كم	نوع الطريق	اسفلت: 2 كم
أقرب مدينة أو قرية بها مركز رعاية	دوقه الأولى	البعد	2 كم	نوع الطريق	اسفلت: 2 كم
أقرب مدينة يوجد بها مستشـــفى	القنفذه	البعد	69 كم	نوع الطريق	اسفلت: 69 كم

الخدمات العامة

مياه عامة - كهرباء عامة

البراديه

عدد السكان لعام 1431 هـ		البعد عن المركز	الاتجـــاه	نوع الطريق		
سعودي	غير سعودي			اسفلت	سهل	وعـر
98	27	2 كم	غرب	2 كم	-	-

أقرب مدينة أو قرية بها تعليم	المسيليم	البعد	2 كم	نوع الطريق	اسفلت: 2 كم
أقرب مدينة أو قرية بها مركز رعاية	المسيليم	البعد	2 كم	نوع الطريق	اسفلت: 2 كم
أقرب مدينة يوجد بها مستشـــفى	القنفذه	البعد	66 كم	نوع الطريق	اسفلت: 66 كم

الخدمات العامة

مياه عامة - كهرباء عامة

القديح

عدد السكان لعام 1431 هـ		البعد عن المركز	الاتجـــاه	نوع الطريق		
سعودي	غير سعودي			اسفلت	سهل	وعـر
337	7	3 كم	شمال شرق	3 كم	-	-

أقرب مدينة أو قرية بها تعليم	المسيليم	البعد	3 كم	نوع الطريق	اسفلت: 3 كم
أقرب مدينة أو قرية بها مركز رعاية	المسيليم	البعد	3 كم	نوع الطريق	اسفلت: 3 كم
أقرب مدينة يوجد بها مستشـــفى	القنفذه	البعد	68 كم	نوع الطريق	اسفلت: 68 كم

الخدمات العامة

مياه عامة - كهرباء عامة

مركز كنانه

مخشوش

عدد السكان لعام 1431 هـ		البعد عن المحافظة	الاتجـــاه	نوع الطريق		
سعودي	غير سعودي			اسفلت	سهل	وعـر
879	80	85 كم	جنوب	85 كم	-	-

أقرب مدينة يوجد بها مستشـــفى	القنفذه	البعد	85 كم	نوع الطريق	اسفلت: 85 كم

الخدمات التعليمية

ذكور				نوع التعليم	إناث			
المدارس	الفصول	الطلاب	المعلمين		المدارس	الفصول	الطالبات	المعلمات
1	6	71	15	إبتدائي عام	1	6	51	18
1	6	107	8	متوسط عام	1	3	65	10
1	6	165	16	ثانوي عام	1	5	110	18

الخدمات الصحية

الخدمات الصحية الحكومية							الخدمات الصحية الأهلية				
المستشفيات	الأسرة	الأطباء	مراكز الرعاية الصحية	الأطباء	مراكز الإسعاف	المستشفيات	الأسرة	الأطباء	المستوصفات	الأطباء
-	-	-	1	2	-	-	-	-	-	-

الخدمات العامة

مركز إداري - شرطة - مياه عامة - هاتف

الساده (حلى القديم)

عدد السكان لعام 1431 هـ		البعد عن المركز	الاتجـــــاه	نوع الطريق		
سعودي	غير سعودي			اسفلت	سهل	وعـر
516	18	8 كم	شمال	8 كم	-	-

أقرب مدينة أو قرية بها مركز رعاية	مخشوش	البعد	8 كم	نوع الطريق	اسفلت: 8 كم
أقرب مدينة يوجد بها مستشـــفى	القنفذه	البعد	87 كم	نوع الطريق	اسفلت: 87 كم

الخدمات التعليمية

ذكور				نوع التعليم	إناث			
المدارس	الفصول	الطلاب	المعلمين		المدارس	الفصول	الطالبات	المعلمات
-	-	-	-	إبتدائي عام	1	5	34	18

الخدمات العامة

كهرباء عامة

الصلب

عدد السكان لعام 1431 هـ		البعد عن المركز	الاتجـــــاه	نوع الطريق		
سعودي	غير سعودي			اسفلت	سهل	وعـر
1220	54	10 كم	شمال	10 كم	-	-

أقرب مدينة أو قرية بها مركز رعاية	مخشوش	البعد	10 كم	نوع الطريق	اسفلت: 10 كم
أقرب مدينة يوجد بها مستشـــفى	القنفذه	البعد	81 كم	نوع الطريق	اسفلت: 81 كم

الخدمات التعليمية

ذكور				نوع التعليم	إناث			
المدارس	الفصول	الطلاب	المعلمين		المدارس	الفصول	الطالبات	المعلمات
1	7	119	15	إبتدائي عام	1	6	114	16
1	3	80	12	متوسط عام	1	3	73	17

الخدمات العامة

كهرباء عامة - هاتف

العصامى

عدد السكان لعام 1431 هـ		البعد عن المركز	الاتجـــــاه	نوع الطريق		
سعودي	غير سعودي			اسفلت	سهل	وعـر
606	79	7 كم	شرق	7 كم	-	-

أقرب مدينة أو قرية بها مركز رعاية	مخشوش	البعد	7 كم	نوع الطريق	اسفلت: 7 كم
أقرب مدينة يوجد بها مستشـــفى	القنفذه	البعد	88 كم	نوع الطريق	اسفلت: 88 كم

الخدمات التعليمية

ذكور				نوع التعليم	إناث			
المدارس	الفصول	الطلاب	المعلمين		المدارس	الفصول	الطالبات	المعلمات
-	-	-	-	إبتدائي عام	1	6	69	20
-	-	-	-	متوسط عام	1	3	5	12

الخدمات العامة

مياه عامة - كهرباء عامة

الفلحه

عدد السكان لعام 1431 هـ		البعد عن المركز	الاتجـــــاه	نوع الطريق		
سعودي	غير سعودي			اسفلت	سهل	وعـر
659	25	8 كم	شرق	8 كم	-	-

أقرب مدينة أو قرية بها مركز رعاية	مخشوش	البعد	8 كم	نوع الطريق	اسفلت: 8 كم
أقرب مدينة يوجد بها مستشـــفى	القنفذه	البعد	89 كم	نوع الطريق	اسفلت: 89 كم

الخدمات التعليمية

ذكور				نوع التعليم	إناث			
المدارس	الفصول	الطلاب	المعلمين		المدارس	الفصول	الطالبات	المعلمات
1	6	102	15	إبتدائي عام	1	6	86	20

الخدمات العامة

مياه عامة - كهرباء عامة

الوسقه

عدد السكان لعام 1431 هـ		البعد عن المركز	الاتجـــــاه	نوع الطريق		
سعودي	غير سعودي			اسفلت	سهل	وعـر
259	6	8 كم	شرق	8 كم	-	-

أقرب مدينة أو قرية بها تعليم	الفلحه	البعد	2 كم	نوع الطريق	اسفلت: 2 كم
أقرب مدينة أو قرية بها مركز رعاية	مخشوش	البعد	8 كم	نوع الطريق	اسفلت: 8 كم
أقرب مدينة يوجد بها مستشـــفى	القنفذه	البعد	89 كم	نوع الطريق	اسفلت: 89 كم

الخدمات العامة

مياه عامة - كهرباء عامة

الفاهمه

عدد السكان لعام 1431 هـ		البعد عن المركز	الاتجـــــاه	نوع الطريق		
سعودي	غير سعودي			اسفلت	سهل	وعـر
648	34	12 كم	جنوب شرق	12 كم	-	-

أقرب مدينة أو قرية بها مركز رعاية	مخشوش	البعد	12 كم	نوع الطريق	اسفلت: 12 كم
أقرب مدينة يوجد بها مستشـــفى	القنفذه	البعد	95 كم	نوع الطريق	اسفلت: 95 كم

الخدمات التعليمية

ذكور				نوع التعليم	إناث			
المدارس	الفصول	الطلاب	المعلمين		المدارس	الفصول	الطالبات	المعلمات
-	-	-	-	إبتدائي عام	1	6	76	19

الخدمات العامة

مياه عامة - كهرباء عامة

عاشوره

عدد السكان لعام 1431 هـ		البعد عن المركز	الاتجـــاه	نوع الطريق		
سعودي	غير سعودي			اسفلت	سهل	وعـر
41	0	15 كم	جنوب	15 كم	-	-

أقرب مدينة أو قرية بها تعليم	ابوالجزعه	البعد	1 كم	نوع الطريق	اسفلت: 1 كم
أقرب مدينة أو قرية بها مركز رعاية	مخشوش	البعد	15 كم	نوع الطريق	اسفلت: 15 كم
أقرب مدينة يوجد بها مستشـــفى	القنفذه	البعد	99 كم	نوع الطريق	اسفلت: 99 كم

الخدمات العامة

مياه عامة - كهرباء عامة - هاتف

الكدوه

عدد السكان لعام 1431 هـ		البعد عن المركز	الاتجـــاه	نوع الطريق		
سعودي	غير سعودي			اسفلت	سهل	وعـر
72	2	15 كم	جنوب	15 كم	-	-

أقرب مدينة أو قرية بها تعليم	ابوالجزعه	البعد	1 كم	نوع الطريق	اسفلت: 1 كم
أقرب مدينة أو قرية بها مركز رعاية	مخشوش	البعد	15 كم	نوع الطريق	اسفلت: 15 كم
أقرب مدينة يوجد بها مستشـــفى	القنفذه	البعد	100 كم	نوع الطريق	اسفلت: 100 كم

الخدمات العامة

مياه عامة - كهرباء عامة

ابوالجزعه

عدد السكان لعام 1431 هـ		البعد عن المركز	الاتجـــاه	نوع الطريق		
سعودي	غير سعودي			اسفلت	سهل	وعـر
341	0	15 كم	جنوب	15 كم	-	-

أقرب مدينة أو قرية بها مركز رعاية	مخشوش	البعد	15 كم	نوع الطريق	اسفلت: 15 كم
أقرب مدينة يوجد بها مستشـــفى	القنفذه	البعد	102 كم	نوع الطريق	اسفلت: 102 كم

الخدمات التعليمية

ذكور				نوع التعليم	إناث			
المدارس	الفصول	الطلاب	المعلمين		المدارس	الفصول	الطالبات	المعلمات
1	6	45	12	إبتدائي عام	1	6	43	17
1	1	6	0	محو امية	-	-	-	-

الخدمات العامة

مياه عامة - كهرباء عامة - هاتف

ابوالغرفه

عدد السكان لعام 1431 هـ		البعد عن المركز	الاتجـــــاه	نوع الطريق		
سعودي	غير سعودي			اسفلت	سهل	وعـر
95	0	16 كم	جنوب	16 كم	-	-

أقرب مدينة أو قرية بها تعليم	ابوالجزعه	البعد	2 كم	نوع الطريق	اسفلت: 2 كم	
أقرب مدينة أو قرية بها مركز رعاية	مخشوش	البعد	16 كم	نوع الطريق	اسفلت: 16 كم	
أقرب مدينة يوجد بها مستشـــفى	القنفذه	البعد	100 كم	نوع الطريق	اسفلت: 100 كم	

الخدمات العامة

مياه عامة - كهرباء عامة

الرون

عدد السكان لعام 1431 هـ		البعد عن المركز	الاتجـــــاه	نوع الطريق		
سعودي	غير سعودي			اسفلت	سهل	وعـر
30	0	17 كم	جنوب	17 كم	-	-

أقرب مدينة أو قرية بها تعليم	ابوالجزعه	البعد	8 كم	نوع الطريق	اسفلت: 8 كم	
أقرب مدينة أو قرية بها مركز رعاية	مخشوش	البعد	17 كم	نوع الطريق	اسفلت: 17 كم	
أقرب مدينة يوجد بها مستشـــفى	القنفذه	البعد	104 كم	نوع الطريق	اسفلت: 104 كم	

الخدمات العامة

مياه عامة - كهرباء عامة

العذير

عدد السكان لعام 1431 هـ		البعد عن المركز	الاتجـــــاه	نوع الطريق		
سعودي	غير سعودي			اسفلت	سهل	وعـر
175	0	4 كم	جنوب غرب	4 كم	-	-

أقرب مدينة أو قرية بها تعليم	ابوالجزعه	البعد	3 كم	نوع الطريق	اسفلت: 3 كم	
أقرب مدينة أو قرية بها مركز رعاية	مخشوش	البعد	4 كم	نوع الطريق	اسفلت: 4 كم	
أقرب مدينة يوجد بها مستشـــفى	القنفذه	البعد	85 كم	نوع الطريق	اسفلت: 85 كم	

الخدمات العامة

مياه عامة - كهرباء عامة

مركز احد بني زيد

احد بنى زيد

عدد السكان لعام 1431 هـ		البعد عن المحافظة	الاتجـــــاه	نوع الطريق		
سعودي	غير سعودي			اسفلت	سهل	وعـر
1642	150	18 كم	شرق	18 كم	-	-

أقرب مدينة يوجد بها مستشـــفى	القنفذه	البعد	18 كم	نوع الطريق	اسفلت: 18 كم	

الخدمات التعليمية

ذكور				نوع التعليم	إناث			
المدارس	الفصول	الطلاب	المعلمين		المدارس	الفصول	الطالبات	المعلمات
-	-	-	-	رياض أطفال حكومي	1	5	86	11
2	13	218	29	إبتدائي عام	2	14	209	32

الخدمات التعليمية

ذكور				نوع التعليم	إناث			
المدارس	الفصول	الطلاب	المعلمين		المدارس	الفصول	الطالبات	المعلمات
-	-	-	-	إبتدائي تحفيظ	1	6	45	17
1	6	141	17	متوسط عام	1	6	128	13
-	-	-	-	متوسط تحفيظ	2	6	66	16
1	9	228	22	ثانوي عام	1	10	320	24
1	2	3	0	محو امية	-	-	-	-

الخدمات الصحية

الخدمات الصحية الحكومية						الخدمات الصحية الأهلية				
المستشفيات	الأسرة	الأطباء	مراكز الرعاية الصحية	الأطباء	مراكز الإسعاف	المستشفيات	الأسرة	الأطباء	المستوصفات	الأطباء
-	-	-	1	5	-	-	-	-	-	-

الخدمات العامة

مركز إداري - شرطة - كهرباء عامة - مكتب بريد - هاتف - هاتف نقال - شبكة إنترنت

الجلمه

عدد السكان لعام 1431 هـ		البعد عن المركز	الاتجـــاه	نوع الطريق		
سعودي	غير سعودي			اسفلت	سهل	وعـر
977	17	1 كم	جنوب غرب	1 كم	-	-

أقرب مدينة أو قرية بها تعليم	احد بنى زيد	البعد	1 كم	نوع الطريق	اسفلت: 1 كم
أقرب مدينة أو قرية بها مركز رعاية	احد بنى زيد	البعد	1 كم	نوع الطريق	اسفلت: 1 كم
أقرب مدينة يوجد بها مستشـــفى	القنفذه	البعد	19 كم	نوع الطريق	اسفلت: 19 كم

الخدمات العامة

كهرباء عامة - هاتف

القاع الاعلى (الجديد)

عدد السكان لعام 1431 هـ		البعد عن المركز	الاتجـــاه	نوع الطريق		
سعودي	غير سعودي			اسفلت	سهل	وعـر
1721	85	1 كم	جنوب غرب	1 كم	-	-

أقرب مدينة أو قرية بها مركز رعاية	احد بنى زيد	البعد	1 كم	نوع الطريق	اسفلت: 1 كم
أقرب مدينة يوجد بها مستشـــفى	القنفذه	البعد	18 كم	نوع الطريق	اسفلت: 18 كم

الخدمات التعليمية

ذكور				نوع التعليم	إناث			
المدارس	الفصول	الطلاب	المعلمين		المدارس	الفصول	الطالبات	المعلمات
-	-	-	-	إبتدائي عام	1	9	198	26
-	-	-	-	متوسط عام	1	3	92	13

الخدمات العامة

كهرباء عامة - هاتف

القاع الاوسط

عدد السكان لعام 1431 هـ		البعد عن المركز	الاتجـــاه	نوع الطريق		
سعودي	غير سعودي			اسفلت	سهل	وعر
417	7	1 كم	جنوب غرب	1 كم	-	-

أقرب مدينة أو قرية بها تعليم	احد بنى زيد	البعد	1 كم	نوع الطريق	اسفلت: 1 كم		
أقرب مدينة أو قرية بها مركز رعاية	احد بنى زيد	البعد	1 كم	نوع الطريق	اسفلت: 1 كم		
أقرب مدينة يوجد بها مستشـــفى	القنفذه	البعد	18 كم	نوع الطريق	اسفلت: 18 كم		

الخدمات العامة

كهرباء عامة - هاتف

القاع الاسفل

عدد السكان لعام 1431 هـ		البعد عن المركز	الاتجـــاه	نوع الطريق		
سعودي	غير سعودي			اسفلت	سهل	وعر
171	7	1 كم	جنوب غرب	1 كم	-	-

أقرب مدينة أو قرية بها مركز رعاية	احد بنى زيد	البعد	1 كم	نوع الطريق	اسفلت: 1 كم		
أقرب مدينة يوجد بها مستشـــفى	القنفذه	البعد	18 كم	نوع الطريق	اسفلت: 18 كم		

الخدمات التعليمية

ذكور				نوع التعليم	إناث		
المدارس	الفصول	الطلاب	المعلمين		المدارس	الفصول	الطالبات	المعلمات
1	7	174	14	إبتدائي عام	-	-	-	-
1	3	120	16	متوسط عام	-	-	-	-

الخدمات العامة

كهرباء عامة

الدعدى

عدد السكان لعام 1431 هـ		البعد عن المركز	الاتجـــاه	نوع الطريق		
سعودي	غير سعودي			اسفلت	سهل	وعر
255	6	6 كم	جنوب غرب	6 كم	-	-

أقرب مدينة أو قرية بها تعليم	القاع الاسفل	البعد	3 كم	نوع الطريق	اسفلت: 3 كم		
أقرب مدينة أو قرية بها مركز رعاية	القنفذه	البعد	11 كم	نوع الطريق	اسفلت: 11 كم		
أقرب مدينة يوجد بها مستشـــفى	القنفذه	البعد	11 كم	نوع الطريق	اسفلت: 11 كم		

الخدمات العامة

مياه عامة - كهرباء عامة

وادى هارون

عدد السكان لعام 1431 هـ		البعد عن المركز	الاتجـــاه	نوع الطريق		
سعودي	غير سعودي			اسفلت	سهل	وعر
289	10	7 كم	جنوب غرب	7 كم	-	-

أقرب مدينة أو قرية بها تعليم	القاع الاسفل	البعد	3 كم	نوع الطريق	اسفلت: 3 كم		
أقرب مدينة أو قرية بها مركز رعاية	القنفذه	البعد	11 كم	نوع الطريق	اسفلت: 11 كم		
أقرب مدينة يوجد بها مستشـــفى	القنفذه	البعد	11 كم	نوع الطريق	اسفلت: 11 كم		

الخدمات العامة

مياه عامة - كهرباء عامة - هاتف

القعره

عدد السكان لعام 1431 هـ		البعد عن المركز	الاتجـــاه	نوع الطريق		
سعودي	غير سعودي			اسفلت	سهل	وعر
591	6	1 كم	شرق	1 كم	-	-

أقرب مدينة أو قرية بها تعليم	احد بنى زيد	البعد	1 كم	نوع الطريق	اسفلت: 1 كم	
أقرب مدينة أو قرية بها مركز رعاية	احد بنى زيد	البعد	1 كم	نوع الطريق	اسفلت: 1 كم	
أقرب مدينة يوجد بها مستشـــفى	القنفذه	البعد	18 كم	نوع الطريق	اسفلت: 18 كم	

الخدمات العامة

مياه عامة - كهرباء عامة - هاتف

ال شداد

عدد السكان لعام 1431 هـ		البعد عن المركز	الاتجـــاه	نوع الطريق		
سعودي	غير سعودي			اسفلت	سهل	وعر
458	7	6 كم	جنوب شرق	6 كم	-	-

أقرب مدينة أو قرية بها تعليم	احد بنى زيد	البعد	6 كم	نوع الطريق	اسفلت: 6 كم	
أقرب مدينة أو قرية بها مركز رعاية	احد بنى زيد	البعد	6 كم	نوع الطريق	اسفلت: 6 كم	
أقرب مدينة يوجد بها مستشـــفى	القنفذه	البعد	23 كم	نوع الطريق	اسفلت: 23 كم	

الخدمات العامة

مياه عامة - كهرباء عامة - هاتف

ال زياد

عدد السكان لعام 1431 هـ		البعد عن المركز	الاتجـــاه	نوع الطريق		
سعودي	غير سعودي			اسفلت	سهل	وعر
683	25	13 كم	جنوب	13 كم	-	-

أقرب مدينة أو قرية بها مركز رعاية	احد بنى زيد	البعد	13 كم	نوع الطريق	اسفلت: 13 كم	
أقرب مدينة يوجد بها مستشـــفى	القنفذه	البعد	30 كم	نوع الطريق	اسفلت: 30 كم	

الخدمات التعليمية

ذكور				نوع التعليم	إناث			
المدارس	الفصول	الطلاب	المعلمين		المدارس	الفصول	الطالبات	المعلمات
-	-	-	-	إبتدائي عام	1	6	61	14

الخدمات العامة

مياه عامة - كهرباء عامة

الشعبه

عدد السكان لعام 1431 هـ		البعد عن المركز	الاتجـــاه	نوع الطريق		
سعودي	غير سعودي			اسفلت	سهل	وعر
401	11	14 كم	جنوب	14 كم	-	-

أقرب مدينة أو قرية بها تعليم	احد بنى زيد	البعد	14 كم	نوع الطريق	اسفلت: 14 كم	
أقرب مدينة أو قرية بها مركز رعاية	احد بنى زيد	البعد	14 كم	نوع الطريق	اسفلت: 14 كم	
أقرب مدينة يوجد بها مستشـــفى	القنفذه	البعد	30 كم	نوع الطريق	اسفلت: 30 كم	

الخدمات العامة

مياه عامة - كهرباء عامة

قوز باربود

عدد السكان لعام 1431 هـ		البعد عن المركز	الاتجـــاه	نوع الطريق		
سعودي	غير سعودي			اسفلت	سهل	وعـر
234	58	1 كم	شمال	1 كم	-	-

أقرب مدينة أو قرية بها تعليم	احد بنى زيد	البعد	1 كم	نوع الطريق	اسفلت: 1 كم
أقرب مدينة أو قرية بها مركز رعاية	احد بنى زيد	البعد	1 كم	نوع الطريق	اسفلت: 1 كم
أقرب مدينة يوجد بها مستشـــفى	القنفذه	البعد	19 كم	نوع الطريق	اسفلت: 19 كم

الخدمات العامة

مياه عامة - كهرباء عامة - هاتف

قوز البص

عدد السكان لعام 1431 هـ		البعد عن المركز	الاتجـــاه	نوع الطريق		
سعودي	غير سعودي			اسفلت	سهل	وعـر
106	5	1 كم	شمال غرب	1 كم	-	-

أقرب مدينة أو قرية بها تعليم	احد بنى زيد	البعد	1 كم	نوع الطريق	اسفلت: 1 كم
أقرب مدينة أو قرية بها مركز رعاية	احد بنى زيد	البعد	1 كم	نوع الطريق	اسفلت: 1 كم
أقرب مدينة يوجد بها مستشـــفى	القنفذه	البعد	23 كم	نوع الطريق	اسفلت: 23 كم

الخدمات العامة

مياه عامة - كهرباء عامة - هاتف

العقده

عدد السكان لعام 1431 هـ		البعد عن المركز	الاتجـــاه	نوع الطريق		
سعودي	غير سعودي			اسفلت	سهل	وعـر
721	22	1 كم	شرق	1 كم	-	-

أقرب مدينة أو قرية بها تعليم	احد بنى زيد	البعد	1 كم	نوع الطريق	اسفلت: 1 كم
أقرب مدينة أو قرية بها مركز رعاية	احد بنى زيد	البعد	1 كم	نوع الطريق	اسفلت: 1 كم
أقرب مدينة يوجد بها مستشـــفى	القنفذه	البعد	23 كم	نوع الطريق	اسفلت: 23 كم

الخدمات العامة

مياه عامة - كهرباء عامة - هاتف

الصخيره

عدد السكان لعام 1431 هـ		البعد عن المركز	الاتجـــاه	نوع الطريق		
سعودي	غير سعودي			اسفلت	سهل	وعـر
207	11	3 كم	شمال شرق	3 كم	-	-

أقرب مدينة أو قرية بها تعليم	احد بنى زيد	البعد	3 كم	نوع الطريق	اسفلت: 3 كم
أقرب مدينة أو قرية بها مركز رعاية	احد بنى زيد	البعد	3 كم	نوع الطريق	اسفلت: 3 كم
أقرب مدينة يوجد بها مستشـــفى	القنفذه	البعد	25 كم	نوع الطريق	اسفلت: 25 كم

الخدمات العامة

مياه عامة ـ كهرباء عامة ـ هاتف

العلوب

عدد السكان لعام 1431 هـ		البعد عن المركز	الاتجـــاه	نوع الطريق		
سعودي	غير سعودي			اسفلت	سهل	وعـر
137	4	2 كم	شمال شرق	2 كم	-	-

أقرب مدينة أو قرية بها تعليم	احد بنى زيد	البعد	2 كم	نوع الطريق	اسفلت: 2 كم
أقرب مدينة أو قرية بها مركز رعاية	احد بنى زيد	البعد	2 كم	نوع الطريق	اسفلت: 2 كم
أقرب مدينة يوجد بها مستشـــفى	القنفذه	البعد	20 كم	نوع الطريق	اسفلت: 20 كم

الخدمات العامة

مياه عامة ـ كهرباء عامة ـ هاتف

ام السلم

عدد السكان لعام 1431 هـ		البعد عن المركز	الاتجـــاه	نوع الطريق		
سعودي	غير سعودي			اسفلت	سهل	وعـر
382	23	10 كم	شمال شرق	10 كم	-	-

أقرب مدينة أو قرية بها مركز رعاية	احد بنى زيد	البعد	10 كم	نوع الطريق	اسفلت: 10 كم
أقرب مدينة يوجد بها مستشـــفى	القنفذه	البعد	28 كم	نوع الطريق	اسفلت: 28 كم

الخدمات التعليمية

ذكور				نوع التعليم	إناث			
المدارس	الفصول	الطلاب	المعلمين		المدارس	الفصول	الطالبات	المعلمات
1	6	88	12	إبتدائي عام	1	7	86	15

الخدمات العامة

كهرباء عامة

عمرات

عدد السكان لعام 1431 هـ		البعد عن المركز	الاتجـــاه	نوع الطريق		
سعودي	غير سعودي			اسفلت	سهل	وعـر
1059	112	7 كم	شمال	7 كم	-	-

أقرب مدينة أو قرية بها مركز رعاية	احد بنى زيد	البعد	7 كم	نوع الطريق	اسفلت: 7 كم
أقرب مدينة يوجد بها مستشـــفى	القنفذه	البعد	25 كم	نوع الطريق	اسفلت: 25 كم

الخدمات التعليمية

ذكور				نوع التعليم	إناث			
المدارس	الفصول	الطلاب	المعلمين		المدارس	الفصول	الطالبات	المعلمات
1	7	155	13	إبتدائي عام	1	10	138	18
1	4	95	12	متوسط عام	1	6	90	16
1	3	5	2	التربية الخاصة ــ فكرية ــ إبتدائي	-	-	-	-

الخدمات العامة

كهرباء عامة

الفرشه

عدد السكان لعام 1431 هـ		البعد عن المركز	الاتجـــــاه	نوع الطريق		
سعودي	غير سعودي			اسفلت	سهل	وعـر
512	4	8 كم	شمال شرق	8 كم	-	-

أقرب مدينة أو قرية بها مركز رعاية	احد بنى زيد	البعد	8 كم	نوع الطريق	اسفلت: 8 كم
أقرب مدينة يوجد بها مستشـــفى	القنفذه	البعد	26 كم	نوع الطريق	اسفلت: 26 كم

الخدمات التعليمية

ذكور				نوع التعليم	إناث			
المدارس	الفصول	الطلاب	المعلمين		المدارس	الفصول	الطالبات	المعلمات
1	6	108	11	إبتدائي عام	-	-	-	-

الخدمات العامة

كهرباء عامة

العمايـر

عدد السكان لعام 1431 هـ		البعد عن المركز	الاتجـــــاه	نوع الطريق		
سعودي	غير سعودي			اسفلت	سهل	وعـر
1340	40	15 كم	شمال شرق	15 كم	-	-

أقرب مدينة أو قرية بها مركز رعاية	احد بنى زيد	البعد	15 كم	نوع الطريق	اسفلت: 15 كم
أقرب مدينة يوجد بها مستشـــفى	القنفذه	البعد	33 كم	نوع الطريق	اسفلت: 33 كم

الخدمات التعليمية

ذكور				نوع التعليم	إناث			
المدارس	الفصول	الطلاب	المعلمين		المدارس	الفصول	الطالبات	المعلمات
-	-	-	-	رياض أطفال حكومي	1	3	56	5
-	-	-	-	إبتدائي عام	1	6	95	15

الخدمات العامة

كهرباء عامة

الصالحى الجديد

عدد السكان لعام 1431 هـ		البعد عن المركز	الاتجـــــاه	نوع الطريق		
سعودي	غير سعودي			اسفلت	سهل	وعـر
1455	72	13 كم	شمال غرب	13 كم	-	-

أقرب مدينة أو قرية بها مركز رعاية	احد بنى زيد	البعد	13 كم	نوع الطريق	اسفلت: 13 كم
أقرب مدينة يوجد بها مستشـــفى	القنفذه	البعد	15 كم	نوع الطريق	اسفلت: 15 كم

الخدمات التعليمية

ذكور				نوع التعليم	إناث			
المدارس	الفصول	الطلاب	المعلمين		المدارس	الفصول	الطالبات	المعلمات
-	-	-	-	رياض أطفال حكومي	1	3	58	7
-	-	-	-	إبتدائي عام	1	6	144	18
-	-	-	-	متوسط عام	1	4	70	9

الخدمات العامة

كهرباء عامة

الصالحى القديم

عدد السكان لعام 1431 هـ		البعد عن المركز	الاتجـــاه	نوع الطريق		
سعودي	غير سعودي			اسفلت	سهل	وعـر
316	42	15 كم	غرب	15 كم	-	-

أقرب مدينة أو قرية بها مركز رعاية	احد بنى زيد	البعد	15 كم	نوع الطريق	اسفلت: 15 كم
أقرب مدينة يوجد بها مستشـــفى	القنفذه	البعد	15 كم	نوع الطريق	اسفلت: 15 كم

الخدمات التعليمية

ذكور				نوع التعليم	إناث			
المدارس	الفصول	الطلاب	المعلمين		المدارس	الفصول	الطالبات	المعلمات
1	6	110	12	إبتدائي عام	-	-	-	-
1	3	66	12	متوسط عام	-	-	-	-

الخدمات العامة

كهرباء عامة

الصفاصيف

عدد السكان لعام 1431 هـ		البعد عن المركز	الاتجـــاه	نوع الطريق		
سعودي	غير سعودي			اسفلت	سهل	وعـر
187	1	20 كم	غرب	20 كم	-	-

أقرب مدينة أو قرية بها تعليم	القنفذه	البعد	3 كم	نوع الطريق	اسفلت: 3 كم
أقرب مدينة أو قرية بها مركز رعاية	القنفذه	البعد	3 كم	نوع الطريق	اسفلت: 3 كم
أقرب مدينة يوجد بها مستشـــفى	القنفذه	البعد	3 كم	نوع الطريق	اسفلت: 3 كم

الخدمات العامة

مياه عامة - كهرباء عامة

العموديه

عدد السكان لعام 1431 هـ		البعد عن المركز	الاتجـــاه	نوع الطريق		
سعودي	غير سعودي			اسفلت	سهل	وعـر
142	6	17 كم	غرب	17 كم	-	-

أقرب مدينة أو قرية بها مركز رعاية	القنفذه	البعد	10 كم	نوع الطريق	اسفلت: 10 كم
أقرب مدينة يوجد بها مستشـــفى	القنفذه	البعد	10 كم	نوع الطريق	اسفلت: 10 كم

الخدمات التعليمية

ذكور				نوع التعليم	إناث			
المدارس	الفصول	الطلاب	المعلمين		المدارس	الفصول	الطالبات	المعلمات
1	6	57	15	إبتدائي عام	-	-	-	-

الخدمات العامة

مياه عامة - كهرباء عامة

الثعالبه

عدد السكان لعام 1431 هـ		البعد عن المركز	الاتجـــاه	نوع الطريق		
سعودي	غير سعودي			اسفلت	سهل	وعـر
211	44	20 كم	غرب	-	-	-

أقرب مدينة أو قرية بها تعليم	العموديه	البعد	4 كم	نوع الطريق	اسفلت: 4 كم		
أقرب مدينة أو قرية بها مركز رعاية	القنفذه	البعد	8 كم	نوع الطريق	اسفلت: 8 كم		
أقرب مدينة يوجد بها مستشـــفى	القنفذه	البعد	8 كم	نوع الطريق	اسفلت: 8 كم		

الخدمات العامة

مياه عامة ـ كهرباء عامة

رحمان

عدد السكان لعام 1431 هـ		البعد عن المركز	الاتجـــاه	نوع الطريق		
سعودي	غير سعودي			اسفلت	سهل	وعـر
933	247	20 كم	غرب	20 كم	-	-

أقرب مدينة أو قرية بها مركز رعاية	القنفذه	البعد	7 كم	نوع الطريق	اسفلت: 7 كم		
أقرب مدينة يوجد بها مستشـــفى	القنفذه	البعد	7 كم	نوع الطريق	اسفلت: 7 كم		

الخدمات التعليمية

ذكور				نوع التعليم	إناث		
المدارس	الفصول	الطلاب	المعلمين		المدارس	الفصول	الطالبات	المعلمات
-	-	-	-	إبتدائي عام	1	6	36	14

الخدمات العامة

مياه عامة ـ كهرباء عامة

مركز خميس حرب

خميس حرب

عدد السكان لعام 1431 هـ		البعد عن المحافظة	الاتجـــاه	نوع الطريق		
سعودي	غير سعودي			اسفلت	سهل	وعـر
595	119	60 كم	شرق	60 كم	-	-

أقرب مدينة يوجد بها مستشـــفى	القنفذه	البعد	60 كم	نوع الطريق	اسفلت: 60 كم		

الخدمات التعليمية

ذكور				نوع التعليم	إناث		
المدارس	الفصول	الطلاب	المعلمين		المدارس	الفصول	الطالبات	المعلمات
-	-	-	-	رياض أطفال حكومي	1	6	66	10
1	9	140	13	إبتدائي عام	2	9	195	24
1	6	87	10	إبتدائي تحفيظ	-	-	-	-
1	6	163	15	متوسط عام	1	6	124	9
1	6	180	17	ثانوي عام	1	5	142	12
1	3	4	0	محو امية	1	1	16	0
1	4	3	1	التربية الخاصة ــ فكرية ــ إبتدائي	-	-	-	-

الخدمات الصحية

الخدمات الصحية الحكومية					الخدمات الصحية الأهلية				
المستشفيات	الأسرة	الأطباء	مراكز الرعاية الصحية	الأطباء	مراكز الإسعاف	المستشفيات	الأسرة	الأطباء	المستوصفات	الأطباء
-	-	-	1	1	-	-	-	-	-	-

الخدمات العامة

مركز إداري ـ كهرباء عامة

مركز الرايم

الرايم

عدد السكان لعام 1431 هـ		البعد عن المحافظة	الاتجـــاه	نوع الطريق		
سعودي	غير سعودي			اسفلت	سهل	وعـر
295	26	95 كم	شمال شرق	90 كم	5 كم	-

أقرب مدينة أو قرية بها مركز رعاية	المصادعه	البعد	15 كم	نوع الطريق	سهل:15 كم
أقرب مدينة يوجد بها مستشـــفى	القنفذه	البعد	95 كم	نوع الطريق	اسفلت: 90 كم سهل:5 كم

الخدمات التعليمية

ذكور				نوع التعليم	إناث			
المدارس	الفصول	الطلاب	المعلمين		المدارس	الفصول	الطالبات	المعلمات
1	6	139	7	إبتدائي عام	1	6	118	11
1	3	74	5	متوسط عام	1	3	52	10
1	3	91	10	ثانوي عام	-	-	-	-

الخدمات العامة

كهرباء عامة



محافظة الليث



محافظة الليث

عدد المراكز الإدارية : 11

الليث

عدد السكان لعام 1431 هـ		البعد عن الإمارة	الاتجـــــاه	نوع الطريق		
سعودي	غير سعودي			اسفلت	سهل	وعـر
14393	4037	190 كم	جنوب	190 كم	-	-

الخدمات التعليمية

ذكور				نوع التعليم	إناث			
المدارس	الفصول	الطلاب	المعلمين		المدارس	الفصول	الطالبات	المعلمات
-	-	-	-	رياض أطفال حكومي	2	10	343	15
-	-	-	-	رياض أطفال اهلي	1	4	45	5
3	36	729	93	إبتدائي عام	3	39	750	73
1	6	123	15	إبتدائي تحفيظ	1	7	109	21
2	15	332	49	متوسط عام	1	12	352	24
1	3	48	8	متوسط عام (ليلي)	-	-	-	-
1	3	46	8	متوسط تحفيظ	1	3	36	7
1	5	138	23	ثانوي عام	1	4	111	29
1	13	220	1	ثانوي عام (ليلي)	-	-	-	-
1	12	201	13	ثانوي عام مقررات	1	12	273	12
1	1	7	0	محو امية	2	5	21	6
-	-	-	-	تعليم كبيرات متوسط	1	3	17	9
-	-	-	-	تعليم كبيرات ثانوي	1	3	36	11
1	7	113	34	المعاهد المهنية الصناعية	-	-	-	-
-	-	-	-	التربية الخاصة ـ نور ـ إبتدائي	1	1	1	1
1	6	16	11	التربية الخاصة ـ فكرية ـ إبتدائي	1	4	11	3
1	1	2	1	التربية الخاصة ـ ضعاف سمع ـ إبتدائي	1	1	1	2
1	2	7	1	التربية الخاصة ـ فكرية ـ متوسط	-	-	-	-
1	1	4	1	التربية الخاصة ـ ضعاف سمع ـ متوسط	-	-	-	-
1	1	3	1	التربية الخاصة ـ فكرية ـ ثانوي	-	-	-	-
1	1	1	2	التربية الخاصة ـ ضعاف سمع ـ ثانوي	-	-	-	-

التعليم العالي

اسم الجامعة \ الكلية	نوع التعليم الجامعي	عدد الطلاب		أعضاء هيئة التدريس	
		ذكور	إناث	ذكور	إناث
جامعة ام القرى الكلية الجامعية	فرع جامعة حكومية	839	2887	11	0

الخدمات الصحية

الخدمات الصحية الحكومية					الخدمات الصحية الأهلية				
المستشفيات	الأسرة	الأطباء	مراكز الرعاية الصحية	الأطباء	مراكز الإسعاف	المستشفيات	الأسرة	الأطباء	المستوصفات	الأطباء
1	50	39	1	5	1	-	-	-	1	5

الخدمات العامة

مركز إداري - دفاع مدني - فرع زراعي - خدمة إجتماعية - ضمان إجتماعي - محكمة - كتابة عدل - مركز هيئة - مكتب عمل - فرع أوقاف - أحوال مدنية - شرطة - مرور - بلدية - خدمات مصرفية - مياه عامة - كهرباء عامة - مكتب بريد - برق - هاتف - إدارة تعليم بنين - إدارة تعليم بنات - مكتب تربية بنين - مكتبة عامة - مكتب وزارة المياه - فرع وزارة المالية - فرع معاشات التقاعد - هاتف نقال - شبكة إنترنت

مركز غميقه

المرزوز

عدد السكان لعام 1431 هـ		البعد عن المحافظة	الاتجـــاه	نوع الطريق		
سعودي	غير سعودي			اسفلت	سهل	وعـر
3307	347	27 كم	شمال شرق	27 كم	-	-

أقرب مدينة يوجد بها مستشـفى	الليث	البعد	27 كم	نوع الطريق	اسفلت: 27 كم

الخدمات التعليمية

ذكور				نوع التعليم	إناث			
المدارس	الفصول	الطلاب	المعلمين		المدارس	الفصول	الطالبات	المعلمات
-	-	-	-	رياض أطفال حكومي	1	5	131	6
1	12	289	27	إبتدائي عام	2	12	272	32
1	6	112	18	إبتدائي تحفيظ	1	6	57	11
1	6	189	16	متوسط عام	1	6	158	16
1	1	18	0	متوسط عام (ليلي)	-	-	-	-
1	3	46	5	متوسط تحفيظ	1	3	25	4
1	7	212	22	ثانوي عام	1	15	284	24
1	3	46	4	ثانوي تحفيظ	-	-	-	-
2	2	4	0	محو امية	1	3	17	2
1	1	1	0	التربية الخاصة ــ نور ــ ثانوي	-	-	-	-

الخدمات الصحية

الخدمات الصحية الحكومية					الخدمات الصحية الأهلية				
المستشفيات	الأسرة	الأطباء	مراكز الرعاية الصحية	الأطباء	مراكز الإسعاف	المستشفيات	الأسرة	الأطباء	المستوصفات	الأطباء
-	-	-	1	5	-	-	-	-	-	-

الخدمات العامة

مركز إداري - خدمة إجتماعية - محكمة - شرطة - بلدية - مياه عامة - كهرباء عامة - مكتب بريد - هاتف - هاتف نقال - شبكة إنترنت

الماء الحار

عدد السكان لعام 1431 هـ		البعد عن المركز	الاتجـــاه	نوع الطريق		
سعودي	غير سعودي			اسفلت	سهل	وعـر
295	106	18 كم	شمال	18 كم	-	-

أقرب مدينة أو قرية بها مركز رعاية	المرزوز	البعد	18 كم	نوع الطريق	اسفلت: 18 كم
أقرب مدينة يوجد بها مستشـفى	الليث	البعد	45 كم	نوع الطريق	اسفلت: 45 كم

الخدمات التعليمية

ذكور				نوع التعليم	إناث			
المدارس	الفصول	الطلاب	المعلمين		المدارس	الفصول	الطالبات	المعلمات
-	-	-	-	رياض أطفال حكومي	1	2	26	4
1	6	79	5	إبتدائي عام	1	7	57	14
1	3	38	13	متوسط عام	1	3	32	13
1	3	33	1	متوسط عام (ليلي)	-	-	-	-
1	1	3	0	محو امية	-	-	-	-

الخدمات العامة

كهرباء عامة

مستنقع

عدد السكان لعام 1431 هـ		البعد عن المركز	الاتجـــاه	نوع الطريق		
سعودي	غير سعودي			اسفلت	سهل	وعـر
636	36	45 كم	شمال	35 كم	10 كم	-

أقرب مدينة يوجد بها مستشـــفى	الليث	البعد	62 كم	نوع الطريق	اسفلت: 52 كم سهل:10 كم

الخدمات التعليمية

ذكور				نوع التعليم	إناث			
المدارس	الفصول	الطلاب	المعلمين		المدارس	الفصول	الطالبات	المعلمات
1	6	75	13	إبتدائي عام	1	6	68	5
1	3	27	4	متوسط عام	1	3	38	13

الخدمات الصحية

الخدمات الصحية الحكومية						الخدمات الصحية الأهلية				
المستشفيات	الأسرة	الأطباء	مراكز الرعاية الصحية	الأطباء	مراكز الإسعاف	المستشفيات	الأسرة	الأطباء	المستوصفات	الأطباء
-	-	-	1	2	-	-	-	-	-	-

الخدمات العامة

كهرباء عامة

الوطيات

عدد السكان لعام 1431 هـ		البعد عن المركز	الاتجـــاه	نوع الطريق		
سعودي	غير سعودي			اسفلت	سهل	أخـرى
892	32	4 كم	غرب	2 كم	2 كم	4 كم

أقرب مدينة أو قرية بها مركز رعاية	المرزوز	البعد	4 كم	نوع الطريق	اسفلت: 2 كم سهل:2 كم
أقرب مدينة يوجد بها مستشـــفى	الليث	البعد	27 كم	نوع الطريق	اسفلت: 27 كم

الخدمات التعليمية

ذكور				نوع التعليم	إناث			
المدارس	الفصول	الطلاب	المعلمين		المدارس	الفصول	الطالبات	المعلمات
-	-	-	-	رياض أطفال حكومي	1	2	33	4
1	6	97	15	إبتدائي عام	1	11	128	11
-	-	-	-	متوسط عام	1	4	37	10
1	1	5	0	محو امية	1	3	21	1

الخدمات العامة

مياه عامة ـ كهرباء عامة

صنيدل

عدد السكان لعام 1431 هـ		البعد عن المركز	الاتجـــاه	نوع الطريق		
سعودي	غير سعودي			اسفلت	سهل	وعـر
289	12	16 كم	شرق	16 كم	-	-

أقرب مدينة أو قرية بها مركز رعاية	المرزوز	البعد	16 كم	نوع الطريق	اسفلت: 16 كم
أقرب مدينة يوجد بها مستشـــفى	الليث	البعد	42 كم	نوع الطريق	اسفلت: 42 كم

الخدمات التعليمية

ذكور				نوع التعليم	إناث		
المدارس	الفصول	الطلاب	المعلمين		المدارس	الفصول	الطالبات	المعلمات
1	6	56	9	إبتدائي عام	1	6	73	9
1	3	72	12	متوسط عام	1	3	49	19
1	6	135	13	ثانوي عام	1	3	67	11
-	-	-	-	محو امية	1	1	8	1

الخدمات العامة

كهرباء عامة

منسا

عدد السكان لعام 1431 هـ		البعد عن المركز	الاتجـــــاه	نوع الطريق		
سعودي	غير سعودي			اسفلت	سهل	وعـر
560	3	30 كم	شمال شرق	30 كم	-	-

أقرب مدينة أو قرية بها مركز رعاية	المرزوز	البعد	30 كم	نوع الطريق	اسفلت: 30 كم
أقرب مدينة يوجد بها مستشـــفى	الليث	البعد	57 كم	نوع الطريق	اسفلت: 57 كم

الخدمات التعليمية

ذكور				نوع التعليم	إناث		
المدارس	الفصول	الطلاب	المعلمين		المدارس	الفصول	الطالبات	المعلمات
-	-	-	-	رياض أطفال حكومي	1	1	8	5
1	6	52	12	إبتدائي عام	1	6	64	13
-	-	-	-	متوسط عام	1	3	31	9

الخدمات العامة

كهرباء عامة

شال

عدد السكان لعام 1431 هـ		البعد عن المركز	الاتجـــــاه	نوع الطريق		
سعودي	غير سعودي			اسفلت	سهل	وعـر
257	0	20 كم	شرق	-	5 كم	15 كم

أقرب مدينة أو قرية بها مركز رعاية	المرزوز	البعد	20 كم	نوع الطريق	سهل:5 كم وعر: 15 كم
أقرب مدينة يوجد بها مستشـــفى	الليث	البعد	47 كم	نوع الطريق	اسفلت: 27 كم سهل:5 كم وعر: 15 كم

الخدمات التعليمية

ذكور				نوع التعليم	إناث		
المدارس	الفصول	الطلاب	المعلمين		المدارس	الفصول	الطالبات	المعلمات
1	6	65	13	إبتدائي عام	1	5	72	11
-	-	-	-	متوسط عام	1	1	18	9

الخدمات العامة

كهرباء عامة

الجمعه

عدد السكان لعام 1431 هـ		البعد عن المركز	الاتجـــاه	نوع الطريق		
سعودي	غير سعودي			اسفلت	سهل	وعـر
110	2	30 كم	شرق	-	30 كم	-

أقرب مدينة أو قرية بها مركز رعاية	المرزوز	البعد	30 كم	نوع الطريق	سهل:30 كم
أقرب مدينة يوجد بها مستشـــفى	الليث	البعد	57 كم	نوع الطريق	اسفلت: 27 كم سهل:30 كم

الخدمات التعليمية

ذكور				نوع التعليم	إناث			
المدارس	الفصول	الطلاب	المعلمين		المدارس	الفصول	الطالبات	المعلمات
1	6	90	11	إبتدائي عام	1	6	93	10
1	3	41	9	متوسط عام	1	3	35	18

الخدمات العامة

كهرباء عامة

الحسينية

عدد السكان لعام 1431 هـ		البعد عن المركز	الاتجـــاه	نوع الطريق		
سعودي	غير سعودي			اسفلت	سهل	وعـر
184	23	19 كم	جنوب	19 كم	-	-

أقرب مدينة أو قرية بها مركز رعاية	المرزوز	البعد	19 كم	نوع الطريق	اسفلت: 19 كم
أقرب مدينة يوجد بها مستشـــفى	الليث	البعد	15 كم	نوع الطريق	اسفلت: 15 كم

الخدمات التعليمية

ذكور				نوع التعليم	إناث			
المدارس	الفصول	الطلاب	المعلمين		المدارس	الفصول	الطالبات	المعلمات
-	-	-	-	رياض أطفال حكومي	1	3	21	3
1	6	44	13	إبتدائي عام	1	6	48	12
-	-	-	-	محو امية	1	1	6	1

الخدمات العامة

كهرباء عامة

مركز الشواق

صهوه

عدد السكان لعام 1431 هـ		البعد عن المحافظة	الاتجـــاه	نوع الطريق		
سعودي	غير سعودي			اسفلت	سهل	وعـر
1866	242	55 كم	شمال شرق	55 كم	-	-

أقرب مدينة يوجد بها مستشـــفى	الليث	البعد	55 كم	نوع الطريق	اسفلت: 55 كم

الخدمات التعليمية

ذكور				نوع التعليم	إناث			
المدارس	الفصول	الطلاب	المعلمين		المدارس	الفصول	الطالبات	المعلمات
-	-	-	-	رياض أطفال حكومي	1	3	50	5
2	14	241	37	إبتدائي عام	2	12	143	32

الخدمات التعليمية

ذكور				نوع التعليم	إناث		
المدارس	الفصول	الطلاب	المعلمين		المدارس	الفصول	الطالبات	المعلمات
-	-	-	-	إبتدائي تحفيظ	1	6	48	13
1	6	120	16	متوسط عام	1	3	74	8
1	6	215	20	ثانوي عام	1	6	132	24
1	1	11	0	محو امية	1	2	7	0
1	4	9	2	التربية الخاصة ــ فكرية ــ إبتدائي	-	-	-	-
1	1	2	1	التربية الخاصة ــ ضعاف سمع ــ إبتدائي	-	-	-	-
1	2	7	2	التربية الخاصة ــ فكرية ــ متوسط	-	-	-	-
1	1	2	1	التربية الخاصة ــ ضعاف سمع ــ متوسط	-	-	-	-
1	1	2	1	التربية الخاصة ــ فكرية ــ ثانوي	-	-	-	-

الخدمات الصحية

الخدمات الصحية الحكومية						الخدمات الصحية الأهلية				
المستشفيات	الأسرة	الأطباء	مراكز الرعاية الصحية	الأطباء	مراكز الإسعاف	المستشفيات	الأسرة	الأطباء	المستوصفات	الأطباء
-	-	-	1	4	1	-	-	-	-	-

الخدمات العامة

مركز إداري - دفاع مدني - محكمة - مركز هيئة - شرطة - بلدية - كهرباء عامة - قائم بأعمال بريد - هاتف

سلم الزواهر

عدد السكان لعام 1431 هـ		البعد عن المركز	الاتجـــاه	نوع الطريق		
سعودي	غير سعودي			اسفلت	سهل	وعـر
1663	53	20 كم	جنوب	20 كم	-	-

أقرب مدينة أو قرية بها مركز رعاية	صهوه	البعد	20 كم	نوع الطريق	اسفلت: 20 كم
أقرب مدينة يوجد بها مستشـــفى	الليث	البعد	75 كم	نوع الطريق	اسفلت: 75 كم

الخدمات التعليمية

ذكور				نوع التعليم	إناث		
المدارس	الفصول	الطلاب	المعلمين		المدارس	الفصول	الطالبات	المعلمات
-	-	-	-	رياض أطفال حكومي	1	4	33	7
1	6	116	15	إبتدائي عام	1	6	97	9
1	3	42	14	متوسط عام	1	3	39	12
-	-	-	-	ثانوي عام	1	5	46	12

الخدمات العامة

كهرباء عامة

صوانه

عدد السكان لعام 1431 هـ		البعد عن المركز	الاتجـــاه	نوع الطريق		
سعودي	غير سعودي			اسفلت	سهل	وعـر
868	25	7 كم	شمال شرق	7 كم	-	-

أقرب مدينة أو قرية بها مركز رعاية	صهوه	البعد	7 كم	نوع الطريق	اسفلت: 7 كم
أقرب مدينة يوجد بها مستشـــفى	الليث	البعد	62 كم	نوع الطريق	اسفلت: 62 كم

الخدمات التعليمية

ذكور				نوع التعليم	إناث			
المدارس	الفصول	الطلاب	المعلمين		المدارس	الفصول	الطالبات	المعلمات
1	6	47	21	إبتدائي عام	-	-	-	-

الخدمات العامة

كهرباء عامة

المنشبه (الحبقه)

عدد السكان لعام 1431 هـ		البعد عن المركز	الاتجـــــاه	نوع الطريق		
سعودي	غير سعودي			اسفلت	سهل	وعـر
241	0	45 كم	شمال	45 كم	-	-

أقرب مدينة أو قرية بها مركز رعاية	صهوه	البعد	45 كم	نوع الطريق	اسفلت: 45 كم
أقرب مدينة يوجد بها مستشـــفى	الليث	البعد	100 كم	نوع الطريق	اسفلت: 100 كم

الخدمات التعليمية

ذكور				نوع التعليم	إناث			
المدارس	الفصول	الطلاب	المعلمين		المدارس	الفصول	الطالبات	المعلمات
1	6	69	10	إبتدائي عام	1	6	72	6
1	3	50	12	متوسط عام	1	3	22	16

الخدمات العامة

كهرباء عامة

القعبه

عدد السكان لعام 1431 هـ		البعد عن المركز	الاتجـــــاه	نوع الطريق		
سعودي	غير سعودي			اسفلت	سهل	وعـر
285	0	14 كم	شمال	14 كم	-	-

أقرب مدينة أو قرية بها مركز رعاية	صهوه	البعد	14 كم	نوع الطريق	اسفلت: 14 كم
أقرب مدينة يوجد بها مستشـــفى	الليث	البعد	69 كم	نوع الطريق	اسفلت: 69 كم

الخدمات التعليمية

ذكور				نوع التعليم	إناث			
المدارس	الفصول	الطلاب	المعلمين		المدارس	الفصول	الطالبات	المعلمات
-	-	-	-	رياض أطفال حكومي	1	3	61	4
2	14	222	39	إبتدائي عام	2	16	330	31
1	6	91	7	إبتدائي تحفيظ	-	-	-	-
1	6	129	15	متوسط عام	2	9	181	38
1	1	12	0	متوسط عام (ليلي)	-	-	-	-
1	6	156	20	ثانوي عام	1	8	179	15
1	1	5	0	محو امية	-	-	-	-

الخدمات العامة

كهرباء عامة

صهده

عدد السكان لعام 1431 هـ		البعد عن المركز	الاتجـــاه	نوع الطريق		
سعودي	غير سعودي			اسفلت	سهل	وعـر
813	10	16 كم	شمال غرب	16 كم	-	-

أقرب مدينة أو قرية بها مركز رعاية	صهوه	البعد	16 كم	نوع الطريق	اسفلت: 16 كم
أقرب مدينة يوجد بها مستشـــفى	الليث	البعد	60 كم	نوع الطريق	اسفلت: 60 كم

الخدمات التعليمية

ذكور				نوع التعليم	إناث			
المدارس	الفصول	الطلاب	المعلمين		المدارس	الفصول	الطالبات	المعلمات
1	4	25	9	إبتدائي عام	-	-	-	-

الخدمات العامة

كهرباء عامة

الوسقه

عدد السكان لعام 1431 هـ		البعد عن المركز	الاتجـــاه	نوع الطريق		
سعودي	غير سعودي			اسفلت	سهل	وعـر
2792	806	20 كم	غرب	20 كم	-	-

أقرب مدينة يوجد بها مستشـــفى	الليث	البعد	35 كم	نوع الطريق	اسفلت: 35 كم

الخدمات التعليمية

ذكور				نوع التعليم	إناث			
المدارس	الفصول	الطلاب	المعلمين		المدارس	الفصول	الطالبات	المعلمات
-	-	-	-	رياض أطفال حكومي	1	5	95	4
3	21	378	55	إبتدائي عام	3	25	306	49
1	6	83	19	إبتدائي تحفيظ	1	6	75	11
2	9	181	23	متوسط عام	3	9	189	36
1	3	40	8	متوسط تحفيظ	-	-	-	-
2	15	306	40	ثانوي عام	2	11	215	23
-	-	-	-	محو امية	2	3	20	2
-	-	-	-	التربية الخاصة ــ فكرية ــ إبتدائي	1	2	4	3

الخدمات الصحية

الخدمات الصحية الحكومية						الخدمات الصحية الأهلية				
المستشفيات	الأسرة	الأطباء	مراكز الرعاية الصحية	الأطباء	مراكز الإسعاف	المستشفيات	الأسرة	الأطباء	المستوصفات	الأطباء
-	-	-	1	3	-	-	-	-	-	-

الخدمات العامة

خدمة إجتماعية ـ كهرباء عامة ـ هاتف

مركز يلملم

يلملم

عدد السكان لعام 1431 هـ		البعد عن المحافظة	الاتجـــاه	نوع الطريق		
سعودي	غير سعودي			اسفلت	سهل	وعـر
263	97	115 كم	شمال	115 كم	-	-

أقرب مدينة يوجد بها مستشـــفى	مكه المكرمه	البعد	90 كم	نوع الطريق	اسفلت: 90 كم

الخدمات التعليمية

ذكور				نوع التعليم	إناث			
المدارس	الفصول	الطلاب	المعلمين		المدارس	الفصول	الطالبات	المعلمات
-	-	-	-	رياض أطفال حكومي	1	2	17	2
2	10	120	10	إبتدائي عام	2	13	124	19
2	6	90	18	متوسط عام	2	8	96	12
1	4	134	16	ثانوي عام	1	4	54	8

الخدمات الصحية

الخدمات الصحية الحكومية							الخدمات الصحية الأهلية				
المستشفيات	الأسرة	الأطباء	مراكز الرعاية الصحية	الأطباء	مراكز الإسعاف		المستشفيات	الأسرة	الأطباء	المستوصفات	الأطباء
-	-	-	1	4	-		-	-	-	-	-

الخدمات العامة

مركز إداري - كهرباء عامة - قائم بأعمال بريد

الرنيفه

عدد السكان لعام 1431 هـ		البعد عن المركز	الاتجـــاه	نوع الطريق		
سعودي	غير سعودي			اسفلت	سهل	وعر
155	2	32 كم	شرق	15 كم	-	17 كم

أقرب مدينة أو قرية بها مركز رعاية	يلملم	البعد	32 كم	نوع الطريق	اسفلت: 15 كم وعر: 17 كم
أقرب مدينة يوجد بها مستشـــفى	مكه المكرمه	البعد	122 كم	نوع الطريق	اسفلت: 105 كم وعر: 17 كم

الخدمات التعليمية

ذكور				نوع التعليم	إناث			
المدارس	الفصول	الطلاب	المعلمين		المدارس	الفصول	الطالبات	المعلمات
1	6	59	8	إبتدائي عام	1	6	31	10
1	3	25	11	متوسط عام	1	3	16	2
-	-	-	-	ثانوي عام	1	3	21	13

الخدمات العامة

كهرباء عامة

مركز مجمع الطرق

الغاله

عدد السكان لعام 1431 هـ		البعد عن المحافظة	الاتجـــاه	نوع الطريق		
سعودي	غير سعودي			اسفلت	سهل	وعر
2280	2369	30 كم	شمال غرب	30 كم	-	-

أقرب مدينة يوجد بها مستشـــفى	الليث	البعد	30 كم	نوع الطريق	اسفلت: 30 كم

الخدمات التعليمية

ذكور				نوع التعليم	إناث			
المدارس	الفصول	الطلاب	المعلمين		المدارس	الفصول	الطالبات	المعلمات
-	-	-	-	رياض أطفال حكومي	1	4	53	8
1	11	229	23	إبتدائي عام	2	14	215	19
1	6	107	16	متوسط عام	1	4	72	11
-	-	-	-	ثانوي عام	1	5	91	12
-	-	-	-	محو امية	1	2	18	4

الخدمات الصحية

الخدمات الصحية الحكومية						الخدمات الصحية الأهلية				
المستشفيات	الأسرة	الأطباء	مراكز الرعاية الصحية	الأطباء	مراكز الإسعاف	المستشفيات	الأسرة	الأطباء	المستوصفات	الأطباء
-	-	-	1	2	-	-	-	-	-	-

الخدمات العامة

مركز إداري - مكتب بريد

المجيرمه

عدد السكان لعام 1431 هـ		البعد عن المركز	الاتجـــــاه	نوع الطريق		
سعودي	غير سعودي			اسفلت	سهل	وعـر
783	493	65 كم	شمال غرب	-	65 كم	-

أقرب مدينة أو قرية بها مركز رعاية	الغاله	البعد	65 كم	نوع الطريق	سهل:65 كم
أقرب مدينة يوجد بها مستشـــفى	الليث	البعد	95 كم	نوع الطريق	اسفلت: 30 كم سهل:65 كم

الخدمات التعليمية

ذكور				نوع التعليم	إناث			
المدارس	الفصول	الطلاب	المعلمين		المدارس	الفصول	الطالبات	المعلمات
1	6	116	14	إبتدائي عام	1	6	115	3
1	3	50	5	متوسط عام	1	3	58	15
-	-	-	-	ثانوي عام	1	3	47	7
1	1	7	0	محو امية	1	4	23	3

الخدمات العامة

كهرباء عامة

مركز السعديه

السعديه

عدد السكان لعام 1431 هـ		البعد عن المحافظة	الاتجـــــاه	نوع الطريق		
سعودي	غير سعودي			اسفلت	سهل	وعـر
10	75	85 كم	شمال غرب	85 كم	-	-

أقرب مدينة يوجد بها مستشـــفى	الليث	البعد	85 كم	نوع الطريق	اسفلت: 85 كم

الخدمات التعليمية

ذكور				نوع التعليم	إناث			
المدارس	الفصول	الطلاب	المعلمين		المدارس	الفصول	الطالبات	المعلمات
1	6	119	11	إبتدائي عام	1	9	142	8
1	3	47	14	متوسط عام	1	3	64	6
-	-	-	-	ثانوي عام	1	3	45	6

الخدمات الصحية

الخدمات الصحية الحكومية						الخدمات الصحية الأهلية				
المستشفيات	الأسرة	الأطباء	مراكز الرعاية الصحية	الأطباء	مراكز الإسعاف	المستشفيات	الأسرة	الأطباء	المستوصفات	الأطباء
-	-	-	1	2	-	-	-	-	-	-

الخدمات العامة

مركز إداري - كهرباء عامة

طفيل

عدد السكان لعام 1431 هـ		البعد عن المركز	الاتجـــاه	نوع الطريق		
سعودي	غير سعودي			اسفلت	سهل	وعـر
1661	128	18 كم	غرب	18 كم	-	-

أقرب مدينة يوجد بها مستشـــفى	الليث	البعد	103 كم	نوع الطريق	اسفلت: 103 كم

الخدمات التعليمية

ذكور				نوع التعليم	إناث			
المدارس	الفصول	الطلاب	المعلمين		المدارس	الفصول	الطالبات	المعلمات
-	-	-	-	رياض أطفال حكومي	1	3	34	2
1	11	226	24	إبتدائي عام	1	9	189	9
1	4	107	11	متوسط عام	1	4	88	6
1	5	97	12	ثانوي عام	1	3	72	10
1	1	7	0	محو امية	1	1	8	0

الخدمات الصحية

الخدمات الصحية الحكومية						الخدمات الصحية الأهلية				
المستشفيات	الأسرة	الأطباء	مراكز الرعاية الصحية	الأطباء	مراكز الإسعاف	المستشفيات	الأسرة	الأطباء	المستوصفات	الأطباء
-	-	-	1	3	-	-	-	-	-	-

الخدمات العامة

كهرباء عامة

عواهه

عدد السكان لعام 1431 هـ		البعد عن المركز	الاتجـــاه	نوع الطريق		
سعودي	غير سعودي			اسفلت	سهل	وعـر
277	11	15 كم	شمال شرق	15 كم	-	-

أقرب مدينة أو قرية بها مركز رعاية	السعديه	البعد	15 كم	نوع الطريق	اسفلت: 15 كم
أقرب مدينة يوجد بها مستشـــفى	الليث	البعد	100 كم	نوع الطريق	اسفلت: 100 كم

الخدمات التعليمية

ذكور				نوع التعليم	إناث			
المدارس	الفصول	الطلاب	المعلمين		المدارس	الفصول	الطالبات	المعلمات
1	6	79	13	إبتدائي عام	1	7	72	10
1	0	7	0	محو امية	-	-	-	-

الخدمات العامة

كهرباء عامة

مركز بني يزيد

سوق بنى يزيد

عدد السكان لعام 1431 هـ		البعد عن المحافظة	الاتجـــاه	نوع الطريق		
سعودي	غير سعودي			اسفلت	سهل	وعـر
509	178	95 كم	شمال شرق	95 كم	-	-

أقرب مدينة يوجد بها مستشـــفى	الليث	البعد	95 كم	نوع الطريق	اسفلت: 95 كم

الخدمات التعليمية

ذكور				نوع التعليم	إناث			
المدارس	الفصول	الطلاب	المعلمين		المدارس	الفصول	الطالبات	المعلمات
-	-	-	-	رياض أطفال حكومي	1	4	41	4
1	6	105	10	إبتدائي عام	3	23	286	39
1	6	75	12	إبتدائي تحفيظ	-	-	-	-
1	3	56	4	متوسط عام	3	12	195	43
1	3	31	7	متوسط تحفيظ	-	-	-	-
1	6	184	15	ثانوي عام	1	9	181	22
-	-	-	-	محو امية	2	3	46	0

الخدمات الصحية

الخدمات الصحية الحكومية						الخدمات الصحية الأهلية				
المستشفيات	الأسرة	الأطباء	مراكز الرعاية الصحية	الأطباء	مراكز الإسعاف	المستشفيات	الأسرة	الأطباء	المستوصفات	الأطباء
-	-	-	1	3	-	-	-	-	-	-

الخدمات العامة

مركز إداري - خدمة إجتماعية - كهرباء عامة - قائم بأعمال بريد - هاتف

وادى قطنا

عدد السكان لعام 1431 هـ		البعد عن المركز	الاتجـــــاه	نوع الطريق		
سعودي	غير سعودي			اسفلت	سهل	وعـر
169	16	2 كم	جنوب	-	-	2 كم

أقرب مدينة أو قرية بها مركز رعاية	سوق بنى يزيد	البعد	2 كم	نوع الطريق	وعر: 2 كم
أقرب مدينة يوجد بها مستشـــفى	الليث	البعد	97 كم	نوع الطريق	اسفلت: 95 كم وعر: 2 كم

الخدمات التعليمية

ذكور				نوع التعليم	إناث			
المدارس	الفصول	الطلاب	المعلمين		المدارس	الفصول	الطالبات	المعلمات
1	6	74	11	إبتدائي عام	1	7	44	9
1	3	26	7	متوسط عام	1	3	18	7

الخدمات العامة

كهرباء عامة

الظاهر

عدد السكان لعام 1431 هـ		البعد عن المركز	الاتجـــــاه	نوع الطريق		
سعودي	غير سعودي			اسفلت	سهل	وعـر
61	1	9 كم	جنوب شرق	-	-	9 كم

أقرب مدينة أو قرية بها مركز رعاية	سوق بنى يزيد	البعد	9 كم	نوع الطريق	وعر: 9 كم
أقرب مدينة يوجد بها مستشـــفى	الليث	البعد	104 كم	نوع الطريق	اسفلت: 95 كم وعر: 9 كم

الخدمات التعليمية

ذكور				نوع التعليم	إناث			
المدارس	الفصول	الطلاب	المعلمين		المدارس	الفصول	الطالبات	المعلمات
1	6	55	11	إبتدائي عام	-	-	-	-
1	3	32	7	متوسط عام	-	-	-	-

الخدمات العامة

كهرباء عامة

ابوالذابح

عدد السكان لعام 1431 هـ		البعد عن المركز	الاتجـــاه	نوع الطريق		
سعودي	غير سعودي			اسفلت	سهل	وعـر
15	1	11 كم	شرق	-	-	11 كم

أقرب مدينة أو قرية بها مركز رعاية	سوق بنى يزيد	البعد	11 كم	نوع الطريق	وعر: 11 كم
أقرب مدينة يوجد بها مستشـــفى	الليث	البعد	106كم	نوع الطريق	اسفلت: 95 كم وعر: 11 كم

الخدمات التعليمية

ذكور				نوع التعليم	إناث			
المدارس	الفصول	الطلاب	المعلمين		المدارس	الفصول	الطالبات	المعلمات
1	6	73	7	إبتدائي عام	1	6	75	12
1	3	53	11	متوسط عام	-	-	-	-
-	-	-	-	محو امية	1	2	20	0

الخدمات العامة

كهرباء عامة

مثيبه

عدد السكان لعام 1431 هـ		البعد عن المركز	الاتجـــاه	نوع الطريق		
سعودي	غير سعودي			اسفلت	سهل	وعـر
41	8	26 كم	شرق	-	-	26 كم

أقرب مدينة أو قرية بها مركز رعاية	سوق بنى يزيد	البعد	26 كم	نوع الطريق	وعر: 26 كم
أقرب مدينة يوجد بها مستشـــفى	الليث	البعد	114كم	نوع الطريق	اسفلت: 109 كم وعر: 5 كم

الخدمات التعليمية

ذكور				نوع التعليم	إناث			
المدارس	الفصول	الطلاب	المعلمين		المدارس	الفصول	الطالبات	المعلمات
1	6	55	8	إبتدائي عام	-	-	-	-

الخدمات العامة

كهرباء عامة

مركز جذم

جذم

عدد السكان لعام 1431 هـ		البعد عن المحافظة	الاتجـــاه	نوع الطريق		
سعودي	غير سعودي			اسفلت	سهل	وعـر
879	49	75 كم	شمال شرق	75 كم	-	-

أقرب مدينة يوجد بها مستشـــفى	الليث	البعد	75 كم	نوع الطريق	اسفلت: 75 كم

الخدمات التعليمية

ذكور				نوع التعليم	إناث			
المدارس	الفصول	الطلاب	المعلمين		المدارس	الفصول	الطالبات	المعلمات
-	-	-	-	إبتدائي عام	1	6	86	15

الخدمات التعليمية

ذكور				نوع التعليم	إناث			
المدارس	الفصول	الطلاب	المعلمين		المدارس	الفصول	الطالبات	المعلمات
1	6	87	12	إبتدائي تحفيظ	-	-	-	-
1	1	12	4	متوسط عام	1	3	33	9
1	3	38	9	متوسط تحفيظ	-	-	-	-
1	5	106	10	ثانوي عام	-	-	-	-
1	1	3	0	محو امية	-	-	-	-

الخدمات الصحية

الخدمات الصحية الحكومية						الخدمات الصحية الأهلية				
المستشفيات	الأسرة	الأطباء	مراكز الرعاية الصحية	الأطباء	مراكز الإسعاف	المستشفيات	الأسرة	الأطباء	المستوصفات	الأطباء
-	-	-	1	1	-	-	-	-	-	-

الخدمات العامة

مركز إداري - كهرباء عامة - هاتف

فراع البيض

عدد السكان لعام 1431 هـ		البعد عن المركز	الاتجـــاه	نوع الطريق		
سعودي	غير سعودي			اسفلت	سهل	وعـر
78	9	49 كم	غرب	-	-	49 كم

أقرب مدينة أو قرية بها مركز رعاية	جذم	البعد	49 كم	نوع الطريق	وعر: 49 كم
أقرب مدينة يوجد بها مستشـــفى	الليث	البعد	125 كم	نوع الطريق	اسفلت: 75 كم وعر: 50 كم

الخدمات التعليمية

ذكور				نوع التعليم	إناث			
المدارس	الفصول	الطلاب	المعلمين		المدارس	الفصول	الطالبات	المعلمات
1	6	44	9	إبتدائي عام	1	6	39	11
1	3	19	6	متوسط عام	1	3	41	10

الخدمات العامة

كهرباء عامة

وادى اظلمه

عدد السكان لعام 1431 هـ		البعد عن المركز	الاتجـــاه	نوع الطريق		
سعودي	غير سعودي			اسفلت	سهل	وعـر
431	24	14 كم	شمال غرب	-	-	14 كم

أقرب مدينة أو قرية بها مركز رعاية	جذم	البعد	14 كم	نوع الطريق	وعر: 14 كم
أقرب مدينة يوجد بها مستشـــفى	الليث	البعد	89 كم	نوع الطريق	اسفلت: 75 كم وعر: 14 كم

الخدمات التعليمية

ذكور				نوع التعليم	إناث			
المدارس	الفصول	الطلاب	المعلمين		المدارس	الفصول	الطالبات	المعلمات
1	2	24	6	متوسط عام	-	-	-	-

الخدمات العامة

كهرباء عامة

الفروخيه

عدد السكان لعام 1431 هـ		البعد عن المركز	الاتجـــاه	نوع الطريق		
سعودي	غير سعودي			اسفلت	سهل	وعـر
0	0	28 كم	شمال	-	-	28 كم

أقرب مدينة أو قرية بها مركز رعاية	جذم	البعد	28 كم	نوع الطريق	وعر: 28 كم
أقرب مدينة يوجد بها مستشـــفى	الليث	البعد	103 كم	نوع الطريق	اسفلت: 75 كم وعر: 28 كم

الخدمات التعليمية

ذكور				نوع التعليم	إناث			
المدارس	الفصول	الطلاب	المعلمين		المدارس	الفصول	الطالبات	المعلمات
1	6	62	11	إبتدائي عام	1	7	61	4
-	-	-	-	متوسط عام	1	4	49	5
-	-	-	-	ثانوي عام	1	3	56	16

الخدمات العامة

كهرباء عامة

اللصفه

عدد السكان لعام 1431 هـ		البعد عن المركز	الاتجـــاه	نوع الطريق		
سعودي	غير سعودي			اسفلت	سهل	وعـر
166	0	35 كم	شمال غرب	-	-	35 كم

أقرب مدينة أو قرية بها مركز رعاية	جذم	البعد	35 كم	نوع الطريق	وعر: 35 كم
أقرب مدينة يوجد بها مستشـــفى	الليث	البعد	110 كم	نوع الطريق	اسفلت: 75 كم وعر: 35 كم

الخدمات التعليمية

ذكور				نوع التعليم	إناث			
المدارس	الفصول	الطلاب	المعلمين		المدارس	الفصول	الطالبات	المعلمات
1	5	16	5	إبتدائي عام	1	9	21	13

الخدمات العامة

كهرباء عامة ـ هاتف

المحفر

عدد السكان لعام 1431 هـ		البعد عن المركز	الاتجـــاه	نوع الطريق		
سعودي	غير سعودي			اسفلت	سهل	وعـر
198	1	40 كم	شمال شرق	-	-	40 كم

أقرب مدينة أو قرية بها مركز رعاية	جذم	البعد	40 كم	نوع الطريق	وعر: 40 كم
أقرب مدينة يوجد بها مستشـــفى	الليث	البعد	115 كم	نوع الطريق	اسفلت: 75 كم وعر: 40 كم

الخدمات التعليمية

ذكور				نوع التعليم	إناث			
المدارس	الفصول	الطلاب	المعلمين		المدارس	الفصول	الطالبات	المعلمات
1	6	70	10	إبتدائي عام	1	10	68	9
1	3	36	5	متوسط عام	1	4	32	8

الخدمات العامة

كهرباء عامة

الاقصر

عدد السكان لعام 1431 هـ		البعد عن المركز	الاتجـــاه	نوع الطريق		
سعودي	غير سعودي			اسفلت	سهل	وعـر
139	0	44 كم	شمال شرق	-	-	44 كم

أقرب مدينة أو قرية بها مركز رعاية	جذم	البعد	44 كم	نوع الطريق	وعر: 44 كم
أقرب مدينة يوجد بها مستشـــفى	الليث	البعد	119 كم	نوع الطريق	اسفلت: 75 كم وعر: 44 كم

الخدمات التعليمية

ذكور				نوع التعليم	إناث			
المدارس	الفصول	الطلاب	المعلمين		المدارس	الفصول	الطالبات	المعلمات
1	3	7	6	إبتدائي عام	-	-	-	-
1	3	4	9	متوسط عام	-	-	-	-

الخدمات العامة

كهرباء عامة

مركز سعيا

الميقات

عدد السكان لعام 1431 هـ		البعد عن المحافظة	الاتجـــاه	نوع الطريق		
سعودي	غير سعودي			اسفلت	سهل	وعـر
24	166	75 كم	شمال غرب	75 كم	-	-

أقرب مدينة أو قرية بها تعليم	ام زراب	البعد	2 كم	نوع الطريق	وعر: 2 كم
أقرب مدينة يوجد بها مستشـــفى	الليث	البعد	75 كم	نوع الطريق	اسفلت: 75 كم

الخدمات الصحية

الخدمات الصحية الحكومية					الخدمات الصحية الأهلية				
المستشفيات	الأسرة	الأطباء	مراكز الرعاية الصحية	الأطباء	مراكز الإسعاف	المستشفيات	الأسرة	الأطباء	المستوصفات	الأطباء
-	-	-	1	3	1	-	-	-	-	-

الخدمات العامة

مركز إداري - شرطة - مياه عامة - كهرباء عامة - هاتف

ام زراب

عدد السكان لعام 1431 هـ		البعد عن المركز	الاتجـــاه	نوع الطريق		
سعودي	غير سعودي			اسفلت	سهل	وعـر
543	180	2 كم	شمال شرق	-	2 كم	-

أقرب مدينة أو قرية بها مركز رعاية	الميقات	البعد	2 كم	نوع الطريق	اسفلت: 2 كم
أقرب مدينة يوجد بها مستشـــفى	الليث	البعد	75 كم	نوع الطريق	اسفلت: 75 كم

الخدمات التعليمية

ذكور				نوع التعليم	إناث			
المدارس	الفصول	الطلاب	المعلمين		المدارس	الفصول	الطالبات	المعلمات
1	6	130	14	إبتدائي عام	1	8	97	9
1	3	77	6	متوسط عام	1	3	38	12
2	4	160	21	ثانوي عام	-	-	-	-
-	-	-	-	محو امية	1	1	5	0

الخدمات العامة

كهرباء عامة

مركز حفار

حفار

عدد السكان لعام 1431 هـ		البعد عن المحافظة	الاتجـــاه	نوع الطريق		
سعودي	غير سعودي			اسفلت	سهل	وعـر
1847	227	75 كم	جنوب شرق	75 كم	-	-

أقرب مدينة أو قرية بها مركز رعاية	صهوه	البعد	35 كم	نوع الطريق	اسفلت: 35 كم
أقرب مدينة يوجد بها مستشـــفى	الليث	البعد	75 كم	نوع الطريق	اسفلت: 75 كم

الخدمات التعليمية

ذكور				نوع التعليم	إناث			
المدارس	الفصول	الطلاب	المعلمين		المدارس	الفصول	الطالبات	المعلمات
-	-	-	-	رياض أطفال حكومي	1	2	23	5
1	11	190	30	إبتدائي عام	2	15	172	35
1	6	116	10	متوسط عام	1	5	92	11
1	3	44	0	متوسط عام (ليلي)	-	-	-	-
1	6	144	24	ثانوي عام	1	5	70	22
1	0	82	0	ثانوي عام (ليلي)	-	-	-	-
1	2	10	0	محو امية	2	3	16	4
1	1	2	0	التربية الخاصة ــ نور ــ إبتدائي	-	-	-	-

الخدمات العامة

مركز إداري - كهرباء عامة

مركز الرهوة

الرهوه

عدد السكان لعام 1431 هـ		البعد عن المحافظة	الاتجـــاه	نوع الطريق		
سعودي	غير سعودي			اسفلت	سهل	وعـر
9	1	78 كم	شرق	68 كم	-	10 كم

أقرب مدينة أو قرية بها تعليم	مستنقع	البعد	2 كم	نوع الطريق	وعر: 2 كم
أقرب مدينة أو قرية بها مركز رعاية	مستنقع	البعد	2 كم	نوع الطريق	وعر: 2 كم
أقرب مدينة يوجد بها مستشـــفى	الليث	البعد	78 كم	نوع الطريق	اسفلت: 68 كم وعر: 10 كم

الخدمات العامة

مركز إداري - كهرباء عامة





محافظة رابــغ



محافظة رابغ

عدد المراكز الإدارية : 6

رابغ

عدد السكان لعام 1431 هـ		البعد عن الإمارة	الاتجـــاه	نوع الطريق		
سعودي	غير سعودي			اسفلت	سهل	وعـر
33811	21493	180 كم	شمال	180 كم	-	-

الخدمات التعليمية

ذكور				نوع التعليم	إناث			
المدارس	الفصول	الطلاب	المعلمين		المدارس	الفصول	الطالبات	المعلمات
-	-	-	-	رياض أطفال حكومي	3	23	354	28
-	-	-	-	رياض أطفال اهلي	3	17	160	11
4	68	1543	108	إبتدائي عام	5	68	1637	98
2	22	367	58	إبتدائي اهلي	3	35	435	91
1	14	318	22	إبتدائي تحفيظ	1	12	302	16
3	31	835	80	متوسط عام	3	27	810	66
1	4	50	0	متوسط عام (ليلي)	-	-	-	-
2	9	122	29	متوسط أهلي	2	9	96	21
1	6	119	14	متوسط تحفيظ	1	4	88	12
1	14	602	41	ثانوي عام	2	26	800	60
1	19	401	23	ثانوي أهلي	1	1	4	0
1	3	77	1	ثانوي أهلي (ليلي)	-	-	-	-
1	3	26	12	ثانوي تحفيظ	1	3	23	9
1	0	301	33	ثانوي عام مقررات	-	-	-	-
1	0	49	20	ثانوي مقررات أهلي	1	0	53	19
1	3	19	0	محو امية	-	-	-	-
-	-	-	-	التربية الخاصة ــ نور ــ إبتدائي	1	3	10	6
1	6	13	3	التربية الخاصة ــ فكرية ــ إبتدائي	-	-	-	-
1	3	4	1	التربية الخاصة ــ فكرية ــ متوسط	-	-	-	-
1	1	2	1	التربية الخاصة ــ نور ــ ثانوي	1	1	1	0
1	1	2	2	التربية الخاصة ــ فكرية ــ ثانوي	-	-	-	-

التعليم العالي

اسم الجامعة \ الكلية	نوع التعليم الجامعي	عدد الطلاب		أعضاء هيئة التدريس	
		ذكور	إناث	ذكور	إناث
جامعة الملك عبدالعزيز	فرع جامعة حكومية	10724	3308	38	20

الخدمات الصحية

الخدمات الصحية الحكومية					الخدمات الصحية الأهلية				
المستشفيات	الأسرة	الأطباء	مراكز الرعاية الصحية	مراكز الإسعاف	المستشفيات	الأسرة	الأطباء	المستوصفات	الأطباء
1	120	65	2	1	-	-	-	6	40

الخدمات العامة

مركز إداري - جوازات - دفاع مدني - فرع زراعي - خدمة إجتماعية - ضمان إجتماعي - محكمة - كتابة عدل - مركز هيئة - فرع أوقاف - أحوال مدنية - شرطة - مرور - بلدية - مياه عامة - كهرباء عامة - مكتب بريد - برق - هاتف - مكتب تربية بنات - مكتب تربية بنين-مكتب وزارة المالية - مكتب معاشات التقاعد - هاتف نقال - شبكة إنترنت

مركز حجر

الجوبه

عدد السكان لعام 1431 هـ		البعد عن المحافظة	الاتجـــاه	نوع الطريق		
سعودي	غير سعودي			اسفلت	سهل	وعر
734	60	115 كم	شرق	115 كم	-	-

أقرب مدينة أو قرية بها مركز رعاية	البيار	البعد	6 كم	نوع الطريق	اسفلت: 6 كم
أقرب مدينة يوجد بها مستشـــفى	رابغ	البعد	115كم	نوع الطريق	اسفلت: 115 كم

الخدمات التعليمية

ذكور				نوع التعليم	إناث			
المدارس	الفصول	الطلاب	المعلمين		المدارس	الفصول	الطالبات	المعلمات
1	6	61	9	إبتدائي عام	1	5	40	16
1	2	11	0	محو امية	-	-	-	-

الخدمات العامة

مركز إداري - بلدية - كهرباء عامة - هاتف نقال - شبكة إنترنت

ام العظام

عدد السكان لعام 1431 هـ		البعد عن المركز	الاتجـــاه	نوع الطريق		
سعودي	غير سعودي			اسفلت	سهل	وعر
39	0	18 كم	شمال	18 كم	-	-

أقرب مدينة أو قرية بها مركز رعاية	المرخه (الوزان)	البعد	5 كم	نوع الطريق	اسفلت: 5 كم
أقرب مدينة يوجد بها مستشـــفى	رابغ	البعد	125كم	نوع الطريق	اسفلت: 125 كم

الخدمات التعليمية

ذكور				نوع التعليم	إناث			
المدارس	الفصول	الطلاب	المعلمين		المدارس	الفصول	الطالبات	المعلمات
1	6	50	8	إبتدائي عام	1	5	37	18

الخدمات العامة

كهرباء عامة - هاتف نقال

البيار

عدد السكان لعام 1431 هـ		البعد عن المركز	الاتجـــاه	نوع الطريق		
سعودي	غير سعودي			اسفلت	سهل	وعر
3678	524	3 كم	شمال شرق	3 كم	-	-

أقرب مدينة يوجد بها مستشـــفى	رابغ	البعد	118 كم	نوع الطريق	اسفلت: 118 كم

الخدمات التعليمية

ذكور				نوع التعليم	إناث			
المدارس	الفصول	الطلاب	المعلمين		المدارس	الفصول	الطالبات	المعلمات
1	12	171	22	إبتدائي عام	1	8	169	20
1	6	94	9	إبتدائي تحفيظ	-	-	-	-
1	9	268	22	متوسط عام	1	5	116	14
1	2	20	8	متوسط تحفيظ	-	-	-	-
1	9	293	29	ثانوي عام	1	6	158	20
1	4	4	1	التربية الخاصة ــ فكرية ــ إبتدائي	-	-	-	-

الخدمات الصحية

الخدمات الصحية الحكومية						الخدمات الصحية الأهلية				
المستشفيات	الأسرة	الأطباء	مراكز الرعاية الصحية	الأطباء	مراكز الإسعاف	المستشفيات	الأسرة	الأطباء	المستوصفات	الأطباء
-	-	-	1	7	-	-	-	-	-	-

الخدمات العامة

دفاع مدني - كهرباء عامة - هاتف نقال - مكتب تربية بنات

العمرى الزويراء

عدد السكان لعام 1431 هـ		البعد عن المركز	الاتجـــاه	نوع الطريق		
سعودي	غير سعودي			اسفلت	سهل	وعـر
166	12	10 كم	شمال شرق	10 كم	-	-

أقرب مدينة أو قرية بها مركز رعاية	البيار	البعد	4 كم	نوع الطريق	اسفلت: 4 كم
أقرب مدينة يوجد بها مستشـــفى	رابغ	البعد	125كم	نوع الطريق	اسفلت: 125 كم

الخدمات التعليمية

ذكور				نوع التعليم	إناث			
المدارس	الفصول	الطلاب	المعلمين		المدارس	الفصول	الطالبات	المعلمات
1	6	45	9	إبتدائي عام	-	-	-	-

الخدمات العامة

كهرباء عامة - هاتف نقال

المرخه (الوزان)

عدد السكان لعام 1431 هـ		البعد عن المركز	الاتجـــاه	نوع الطريق		
سعودي	غير سعودي			اسفلت	سهل	وعـر
369	10	18 كم	شمال شرق	18 كم	-	-

أقرب مدينة أو قرية بها تعليم	ام العظام	البعد	4 كم	نوع الطريق	اسفلت: 4 كم
أقرب مدينة يوجد بها مستشـــفى	رابغ	البعد	138كم	نوع الطريق	اسفلت: 138 كم

الخدمات الصحية

الخدمات الصحية الحكومية						الخدمات الصحية الأهلية				
المستشفيات	الأسرة	الأطباء	مراكز الرعاية الصحية	الأطباء	مراكز الإسعاف	المستشفيات	الأسرة	الأطباء	المستوصفات	الأطباء
-	-	-	1	2	-	-	-	-	-	-

الخدمات العامة

كهرباء عامة - هاتف نقال

المازنيه

عدد السكان لعام 1431 هـ		البعد عن المركز	الاتجـــاه	نوع الطريق		
سعودي	غير سعودي			اسفلت	سهل	وعـر
1369	148	5 كم	شمال شرق	5 كم	-	-

أقرب مدينة أو قرية بها مركز رعاية	البيار	البعد	2 كم	نوع الطريق	اسفلت: 2 كم
أقرب مدينة يوجد بها مستشـــفى	رابغ	البعد	115 كم	نوع الطريق	اسفلت: 115 كم

الخدمات التعليمية

ذكور				نوع التعليم	إناث		
المدارس	الفصول	الطلاب	المعلمين		المدارس	الفصول	الطالبات	المعلمات
1	6	72	11	إبتدائي عام	1	6	105	17
-	-	-	-	متوسط عام	1	3	82	8
-	-	-	-	متوسط تحفيظ	1	3	71	10
-	-	-	-	ثانوي عام	1	5	96	18

الخدمات العامة

فرع أوقاف - شرطة - كهرباء عامة - قائم بأعمال بريد - هاتف نقال

مركز مستوره

مستوره

عدد السكان لعام 1431 هـ		البعد عن المحافظة	الاتجـــاه	نوع الطريق		
سعودي	غير سعودي			اسفلت	سهل	وعر
6344	690	40 كم	شمال غرب	40 كم	-	-

أقرب مدينة يوجد بها مستشـــفى	رابغ	البعد	40 كم	نوع الطريق	اسفلت: 40 كم

الخدمات التعليمية

ذكور				نوع التعليم	إناث		
المدارس	الفصول	الطلاب	المعلمين		المدارس	الفصول	الطالبات	المعلمات
1	16	312	27	إبتدائي عام	1	7	137	14
-	-	-	-	إبتدائي تحفيظ	1	6	132	7
1	7	150	20	متوسط عام	1	7	156	16
1	8	160	28	ثانوي عام	1	7	145	26
1	2	2	1	التربية الخاصة ــ نور ــ إبتدائي	-	-	-	-
1	2	2	1	التربية الخاصة ــ فكرية ــ إبتدائي	-	-	-	-
1	1	3	2	التربية الخاصة ــ ضعاف سمع ــ إبتدائي	-	-	-	-
1	2	4	2	التربية الخاصة ــ فكرية ــ متوسط	-	-	-	-
1	1	3	2	التربية الخاصة ــ ضعاف سمع ــ متوسط	-	-	-	-

الخدمات الصحية

الخدمات الصحية الحكومية					الخدمات الصحية الأهلية				
المستشفيات	الأسرة	الأطباء	مراكز الرعاية الصحية	الأطباء	مراكز الإسعاف	المستشفيات	الأسرة	الأطباء	المستوصفات	الأطباء
-	-	-	1	5	1	-	-	-	-	-

الخدمات العامة

مركز إداري - دفاع مدني - شرطة - كهرباء عامة - مكتب بريد - هاتف - هاتف نقال - شبكة إنترنت

الشاقه

عدد السكان لعام 1431 هـ		البعد عن المركز	الاتجـــاه	نوع الطريق		
سعودي	غير سعودي			اسفلت	سهل	وعر
125	151	20 كم	شرق	20 كم	-	-

أقرب مدينة أو قرية بها تعليم	مستوره	البعد	20 كم	نوع الطريق	اسفلت: 20 كم
أقرب مدينة أو قرية بها مركز رعاية	مستوره	البعد	20 كم	نوع الطريق	اسفلت: 20 كم
أقرب مدينة يوجد بها مستشـــفى	رابغ	البعد	60 كم	نوع الطريق	اسفلت: 60 كم

الخدمات العامة

كهرباء عامة - هاتف - هاتف نقال

بئر الجاده

عدد السكان لعام 1431 هـ		البعد عن المركز	الاتجـــاه	نوع الطريق		
سعودي	غير سعودي			اسفلت	سهل	وعـر
129	27	10 كم	جنوب شرق	8 كم	2 كم	-

أقرب مدينة أو قرية بها تعليم	مستوره	البعد	10 كم	نوع الطريق	اسفلت: 8 كم سهل:2 كم
أقرب مدينة أو قرية بها مركز رعاية	مستوره	البعد	10 كم	نوع الطريق	اسفلت: 8 كم سهل:2 كم
أقرب مدينة يوجد بها مستشـــفى	رابغ	البعد	50 كم	نوع الطريق	اسفلت: 50 كم

الخدمات العامة

كهرباء عامة - هاتف - هاتف نقال

مركز النويبع

النويبع

عدد السكان لعام 1431 هـ		البعد عن المحافظة	الاتجـــاه	نوع الطريق		
سعودي	غير سعودي			اسفلت	سهل	وعـر
46	5	35 كم	شرق	35 كم	-	-

أقرب مدينة يوجد بها مستشـــفى	رابغ	البعد	35 كم	نوع الطريق	اسفلت: 35 كم

الخدمات التعليمية

ذكور				نوع التعليم	إناث			
المدارس	الفصول	الطلاب	المعلمين		المدارس	الفصول	الطالبات	المعلمات
1	6	29	8	إبتدائي عام	1	5	23	3
1	3	49	13	متوسط عام	1	3	23	10

الخدمات الصحية

الخدمات الصحية الحكومية						الخدمات الصحية الأهلية				
المستشفيات	الأسرة	الأطباء	مراكز الرعاية الصحية	الأطباء	مراكز الإسعاف	المستشفيات	الأسرة	الأطباء	المستوصفات	الأطباء
-	-	-	1	4	-	-	-	-	-	-

الخدمات العامة

مركز إداري - كهرباء عامة - هاتف - هاتف نقال - شبكة إنترنت

وادى تمايا

عدد السكان لعام 1431 هـ		البعد عن المركز	الاتجـــاه	نوع الطريق		
سعودي	غير سعودي			اسفلت	سهل	وعـر
9	61	40 كم	جنوب شرق	40 كم	-	-

أقرب مدينة أو قرية بها مركز رعاية	مغينيه	البعد	15 كم	نوع الطريق	اسفلت: 15 كم
أقرب مدينة يوجد بها مستشـــفى	رابغ	البعد	40 كم	نوع الطريق	اسفلت: 40 كم

الخدمات التعليمية

ذكور				نوع التعليم	إناث			
المدارس	الفصول	الطلاب	المعلمين		المدارس	الفصول	الطالبات	المعلمات
1	6	27	8	إبتدائي عام	1	5	26	2
1	3	45	9	متوسط عام	-	-	-	-

الخدمات العامة

كهرباء عامة - هاتف نقال

مركز القضيمه

صعبر السفران الشرقيه والغربيه

عدد السكان لعام 1431 هـ		البعد عن المحافظة	الاتجـــــاه	نوع الطريق		
سعودي	غير سعودي			اسفلت	سهل	وعـر
981	5256	45 كم	جنوب شرق	45 كم	-	-

أقرب مدينة يوجد بها مستشـــفى	رابغ	البعد	45 كم	نوع الطريق	اسفلت: 45 كم

الخدمات التعليمية

ذكور				نوع التعليم	إناث			
المدارس	الفصول	الطلاب	المعلمين		المدارس	الفصول	الطالبات	المعلمات
1	6	49	9	إبتدائي عام	1	6	57	9
1	3	39	14	متوسط عام	1	3	34	9

الخدمات الصحية

الخدمات الصحية الحكومية						الخدمات الصحية الأهلية				
المستشفيات	الأسرة	الأطباء	مراكز الرعاية الصحية	الأطباء	مراكز الإسعاف	المستشفيات	الأسرة	الأطباء	المستوصفات	الأطباء
-	-	-	1	3	-	-	-	-	-	-

الخدمات العامة

مركز إداري - شرطة - كهرباء عامة - هاتف نقال - شبكة إنترنت

القضيمه

عدد السكان لعام 1431 هـ		البعد عن المركز	الاتجـــــاه	نوع الطريق		
سعودي	غير سعودي			اسفلت	سهل	وعـر
917	341	12 كم	جنوب	12 كم	-	-

أقرب مدينة أو قرية بها مركز رعاية	صعبر السفران الشرقيه والغربيه	البعد	12 كم	نوع الطريق	اسفلت: 12 كم
أقرب مدينة يوجد بها مستشـــفى	رابغ	البعد	50 كم	نوع الطريق	اسفلت: 50 كم

الخدمات التعليمية

ذكور				نوع التعليم	إناث			
المدارس	الفصول	الطلاب	المعلمين		المدارس	الفصول	الطالبات	المعلمات
1	8	77	14	إبتدائي عام	1	6	74	8

الخدمات العامة

مياه عامة - كهرباء عامة - هاتف

كليه

عدد السكان لعام 1431 هـ		البعد عن المركز	الاتجـــــاه	نوع الطريق		
سعودي	غير سعودي			اسفلت	سهل	وعـر
3490	453	17 كم	شمال شرق	17 كم	-	-

أقرب مدينة يوجد بها مستشـــفى	رابغ	البعد	40 كم	نوع الطريق	اسفلت: 40 كم

الخدمات التعليمية

ذكور				نوع التعليم	إناث			
المدارس	الفصول	الطلاب	المعلمين		المدارس	الفصول	الطالبات	المعلمات
2	12	199	20	إبتدائي عام	1	6	188	9
1	6	136	19	متوسط عام	1	5	117	11
1	6	156	20	ثانوي عام	1	6	113	16

الخدمات الصحية

الخدمات الصحية الحكومية						الخدمات الصحية الأهلية				
المستشفيات	الأسرة	الأطباء	مراكز الرعاية الصحية	الأطباء	مراكز الإسعاف	المستشفيات	الأسرة	الأطباء	المستوصفات	الأطباء
-	-	-	1	4	-	-	-	-	-	-

الخدمات العامة

كهرباء عامة ـ مكتب بريد ـ هاتف

الحصينيه

عدد السكان لعام 1431 هـ		البعد عن المركز	الاتجـــاه	نوع الطريق		
سعودي	غير سعودي			اسفلت	سهل	وعر
652	19	31 كم	شمال شرق	31 كم	-	-

أقرب مدينة أو قرية بها مركز رعاية	كليه	البعد	10 كم	نوع الطريق	اسفلت: 10 كم
أقرب مدينة يوجد بها مستشـــفى	رابغ	البعد	55 كم	نوع الطريق	اسفلت: 55 كم

الخدمات التعليمية

ذكور				نوع التعليم	إناث			
المدارس	الفصول	الطلاب	المعلمين		المدارس	الفصول	الطالبات	المعلمات
1	8	48	9	إبتدائي عام	1	6	47	7

الخدمات العامة

كهرباء عامة ـ هاتف

مركز الابواء

التنضبيه

عدد السكان لعام 1431 هـ		البعد عن المحافظة	الاتجـــاه	نوع الطريق		
سعودي	غير سعودي			اسفلت	سهل	وعر
603	65	70 كم	شمال	70 كم	-	-

أقرب مدينة يوجد بها مستشـــفى	رابغ	البعد	70 كم	نوع الطريق	اسفلت: 70 كم

الخدمات التعليمية

ذكور				نوع التعليم	إناث			
المدارس	الفصول	الطلاب	المعلمين		المدارس	الفصول	الطالبات	المعلمات
-	-	-	-	إبتدائي عام	1	7	146	10
1	6	74	9	إبتدائي تحفيظ	-	-	-	-
-	-	-	-	متوسط عام	1	6	114	14
-	-	-	-	ثانوي عام	1	6	114	23

الخدمات الصحية

الخدمات الصحية الحكومية						الخدمات الصحية الأهلية				
المستشفيات	الأسرة	الأطباء	مراكز الرعاية الصحية	الأطباء	مراكز الإسعاف	المستشفيات	الأسرة	الأطباء	المستوصفات	الأطباء
-	-	-	1	5	-	-	-	-	-	-

الخدمات العامة

مركز إداري ـ خدمة إجتماعية ـ مركز هيئة ـ كهرباء عامة ـ قائم بأعمال بريد ـ هاتف نقال ـ شبكة إنترنت

ام عثمان

عدد السكان لعام 1431 هـ		البعد عن المركز	الاتجـــاه	نوع الطريق		
سعودي	غير سعودي			اسفلت	سهل	وعـر
153	1	3 كم	جنوب غرب	3 كم	-	-

أقرب مدينة أو قرية بها تعليم	التنضبيه	البعد	3 كم	نوع الطريق	اسفلت: 3 كم
أقرب مدينة أو قرية بها مركز رعاية	التنضبيه	البعد	3 كم	نوع الطريق	اسفلت: 3 كم
أقرب مدينة يوجد بها مستشـــفى	رابغ	البعد	75 كم	نوع الطريق	اسفلت: 75 كم

الخدمات العامة

دفاع مدني - كهرباء عامة - هاتف - هاتف نقال

المصفره

عدد السكان لعام 1431 هـ		البعد عن المركز	الاتجـــاه	نوع الطريق		
سعودي	غير سعودي			اسفلت	سهل	وعـر
359	15	2 كم	جنوب غرب	2 كم	-	-

أقرب مدينة أو قرية بها مركز رعاية	التنضبيه	البعد	2 كم	نوع الطريق	اسفلت: 2 كم
أقرب مدينة يوجد بها مستشـــفى	رابغ	البعد	75 كم	نوع الطريق	اسفلت: 75 كم

الخدمات التعليمية

ذكور				نوع التعليم	إناث			
المدارس	الفصول	الطلاب	المعلمين		المدارس	الفصول	الطالبات	المعلمات
1	6	100	10	إبتدائي عام	-	-	-	-

الخدمات العامة

كهرباء عامة - هاتف نقال

نزله الامير (السهياء)

عدد السكان لعام 1431 هـ		البعد عن المركز	الاتجـــاه	نوع الطريق		
سعودي	غير سعودي			اسفلت	سهل	وعـر
176	43	1 كم	شرق	1 كم	-	-

أقرب مدينة أو قرية بها مركز رعاية	التنضبيه	البعد	1 كم	نوع الطريق	اسفلت: 1 كم
أقرب مدينة يوجد بها مستشـــفى	رابغ	البعد	75 كم	نوع الطريق	اسفلت: 75 كم

الخدمات التعليمية

ذكور				نوع التعليم	إناث			
المدارس	الفصول	الطلاب	المعلمين		المدارس	الفصول	الطالبات	المعلمات
1	8	115	14	متوسط عام	-	-	-	-
1	6	99	15	ثانوي عام	-	-	-	-

الخدمات العامة

كهرباء عامة - هاتف نقال

أم الطين والمعلقه

عدد السكان لعام 1431 هـ		البعد عن المركز	الاتجـــاه	نوع الطريق		
سعودي	غير سعودي			اسفلت	سهل	وعـر
228	2	12 كم	شمال شرق	12 كم	-	-

أقرب مدينة أو قرية بها مركز رعاية	التنضبيه	البعد	12 كم	نوع الطريق	اسفلت: 12 كم
أقرب مدينة يوجد بها مستشـــفى	رابغ	البعد	86 كم	نوع الطريق	اسفلت: 86 كم

الخدمات التعليمية

ذكور				نوع التعليم	إناث			
المدارس	الفصول	الطلاب	المعلمين		المدارس	الفصول	الطالبات	المعلمات
1	6	35	10	إبتدائي عام	-	-	-	-

الخدمات العامة

كهرباء عامة - هاتف نقال

المرتج

عدد السكان لعام 1431 هـ		البعد عن المركز	الاتجـــاه	نوع الطريق		
سعودي	غير سعودي			اسفلت	سهل	وعـر
351	4	9 كم	شرق	9 كم	-	-

أقرب مدينة أو قرية بها مركز رعاية	التنضبيه	البعد	9 كم	نوع الطريق	اسفلت: 9 كم
أقرب مدينة يوجد بها مستشـــفى	رابغ	البعد	86 كم	نوع الطريق	اسفلت: 86 كم

الخدمات التعليمية

ذكور				نوع التعليم	إناث			
المدارس	الفصول	الطلاب	المعلمين		المدارس	الفصول	الطالبات	المعلمات
-	-	-	-	إبتدائي عام	1	6	64	10

الخدمات العامة

كهرباء عامة - هاتف نقال

مركز مغينيه

مغينيه

عدد السكان لعام 1431 هـ		البعد عن المحافظة	الاتجـــاه	نوع الطريق		
سعودي	غير سعودي			اسفلت	سهل	وعـر
-	-	60 كم	شرق	60 كم	-	-

أقرب مدينة يوجد بها مستشـــفى	رابغ	البعد	60 كم	نوع الطريق	اسفلت: 60 كم

الخدمات التعليمية

ذكور				نوع التعليم	إناث			
المدارس	الفصول	الطلاب	المعلمين		المدارس	الفصول	الطالبات	المعلمات
1	6	38	6	إبتدائي عام	1	6	51	6
-	-	-	-	متوسط عام	1	3	40	10
-	-	-	-	ثانوي عام	1	3	70	18

الخدمات الصحية

الخدمات الصحية الحكومية					الخدمات الصحية الأهلية				
المستشفيات	الأسرة	الأطباء	مراكز الرعاية الصحية	الأطباء	مراكز الإسعاف	المستشفيات	الأسرة	الأطباء	المستوصفات	الأطباء
-	-	-	1	3	-	-	-	-	-	-

الخدمات العامة

مركز إداري - كهرباء عامة - هاتف نقال - شبكة إنترنت





محافظة الجموم



محافظة الجموم

عدد المراكز الإدارية : 8

الجموم

عدد السكان لعام 1431 هـ		البعد عن الإمارة	الاتجـــاه	نوع الطريق		
سعودي	غير سعودي			اسفلت	سهل	وعـر
18920	6681	29 كم	شمال	29 كم	-	-

أقرب مدينة يوجد بها مستشـــفى	مكه المكرمه	البعد	29 كم	نوع الطريق	اسفلت: 29 كم

الخدمات التعليمية

ذكور				نوع التعليم	إناث			
المدارس	الفصول	الطلاب	المعلمين		المدارس	الفصول	الطالبات	المعلمات
-	-	-	-	رياض أطفال حكومي	1	4	79	7
-	-	-	-	رياض أطفال اهلي	1	7	169	9
4	43	1003	96	إبتدائي عام	6	62	1363	125
1	11	180	14	إبتدائي اهلي	-	-	-	-
1	6	105	9	إبتدائي تحفيظ	1	11	252	19
2	21	650	50	متوسط عام	3	29	667	69
1	3	56	0	متوسط عام (ليلي)	-	-	-	-
1	3	43	7	متوسط أهلي	-	-	-	-
-	-	-	-	متوسط تحفيظ	1	3	52	10
2	26	726	71	ثانوي عام	2	20	593	56
1	0	153	0	ثانوي عام (ليلي)	-	-	-	-
1	6	150	11	ثانوي أهلي	-	-	-	-
1	0	216	29	ثانوي عام مقررات	1	0	206	25
1	2	9	0	محو امية	5	10	91	12

التعليم العالي

اسم الجامعة \ الكلية	نوع التعليم الجامعي	عدد الطلاب		أعضاء هيئة التدريس	
		ذكور	إناث	ذكور	إناث
الكلية الجامعية	فرع جامعة حكومية	2494	0	32	0

الخدمات الصحية

الخدمات الصحية الحكومية						الخدمات الصحية الأهلية				
المستشفيات	الأسرة	الأطباء	مراكز الرعاية الصحية	الأطباء	مراكز الإسعاف	المستشفيات	الأسرة	الأطباء	المستوصفات	الأطباء
-	-	-	1	12	1	-	-	-	3	24

الخدمات العامة

مركز إداري - دفاع مدني - صندوق تنمية زراعي - فرع زراعي - خدمة إجتماعية - محكمة - كتابة عدل - مركز هيئة - فرع أوقاف - شرطة - مرور - بلدية - خدمات مصرفية - مياه عامة - كهرباء عامة - مكتب بريد - برق - هاتف - هاتف نقال - مكتب تربية بنات - مكتب تربية بنين - هاتف نقال - شبكة إنترنت

ابوشعيب

عدد السكان لعام 1431 هـ		البعد عن المحافظة	الاتجـــاه	نوع الطريق		
سعودي	غير سعودي			اسفلت	سهل	وعـر
2237	304	6 كم	جنوب	6 كم	-	-

أقرب مدينة يوجد بها مستشـــفى	مكه المكرمه	البعد	25 كم	نوع الطريق	اسفلت: 25 كم

الخدمات التعليمية

ذكور				نوع التعليم	إناث			
المدارس	الفصول	الطلاب	المعلمين		المدارس	الفصول	الطالبات	المعلمات
1	6	99	11	إبتدائي عام	1	7	156	14
-	-	-	-	متوسط عام	1	4	90	10
-	-	-	-	ثانوي عام	1	5	77	20

الخدمات الصحية

الخدمات الصحية الحكومية						الخدمات الصحية الأهلية				
المستشفيات	الأسرة	الأطباء	مراكز الرعاية الصحية	الأطباء	مراكز الإسعاف	المستشفيات	الأسرة	الأطباء	المستوصفات	الأطباء
-	-	-	1	2	-	-	-	-	-	-

الخدمات العامة

مياه عامة ـ كهرباء عامة ـ هاتف

دف زيني

عدد السكان لعام 1431 هـ		البعد عن المحافظة	الاتجـــــاه	نوع الطريق		
سعودي	غير سعودي			اسفلت	سهل	وعـر
939	191	7 كم	جنوب	7 كم	-	-

أقرب مدينة أو قرية بها مركز رعاية	الجموم	البعد	7 كم	نوع الطريق	اسفلت: 7 كم
أقرب مدينة يوجد بها مستشـــفى	مكه المكرمه	البعد	28 كم	نوع الطريق	اسفلت: 28 كم

الخدمات التعليمية

ذكور				نوع التعليم	إناث			
المدارس	الفصول	الطلاب	المعلمين		المدارس	الفصول	الطالبات	المعلمات
1	6	111	13	إبتدائي عام	1	6	110	14
-	-	-	-	متوسط عام	1	3	50	10
-	-	-	-	ثانوي عام	1	3	33	16
-	-	-	-	محو امية	1	2	13	2

الخدمات العامة

كهرباء عامة

الدوح الكبير

عدد السكان لعام 1431 هـ		البعد عن المحافظة	الاتجـــــاه	نوع الطريق		
سعودي	غير سعودي			اسفلت	سهل	وعـر
791	35	13 كم	جنوب غرب	-	13 كم	-

أقرب مدينة أو قرية بها مركز رعاية	الحميمه	البعد	2 كم	نوع الطريق	اسفلت: 2 كم
أقرب مدينة يوجد بها مستشـــفى	مكه المكرمه	البعد	34 كم	نوع الطريق	اسفلت: 34 كم

الخدمات التعليمية

ذكور				نوع التعليم	إناث			
المدارس	الفصول	الطلاب	المعلمين		المدارس	الفصول	الطالبات	المعلمات
1	6	73	11	إبتدائي عام	-	-	-	-
1	1	8	0	محو امية	-	-	-	-

الخدمات العامة

كهرباء عامة

البرابر

عدد السكان لعام 1431 هـ		البعد عن المحافظة	الاتجـــاه	نوع الطريق		
سعودي	غير سعودي			اسفلت	سهل	وعر
660	106	15 كم	جنوب غرب	15 كم	-	-

أقرب مدينة أو قرية بها مركز رعاية	الحميمه	البعد	2 كم	نوع الطريق	اسفلت: 2 كم
أقرب مدينة يوجد بها مستشـــفى	مكه المكرمه	البعد	35 كم	نوع الطريق	اسفلت: 35 كم

الخدمات التعليمية

ذكور				نوع التعليم	إناث			
المدارس	الفصول	الطلاب	المعلمين		المدارس	الفصول	الطالبات	المعلمات
1	6	94	10	إبتدائي عام	1	6	131	12
-	-	-	-	متوسط عام	1	3	70	11

الخدمات العامة

كهرباء عامة

الحميمه

عدد السكان لعام 1431 هـ		البعد عن المحافظة	الاتجـــاه	نوع الطريق		
سعودي	غير سعودي			اسفلت	سهل	وعر
679	6	15 كم	جنوب غرب	15 كم	-	-

أقرب مدينة يوجد بها مستشـــفى	مكه المكرمه	البعد	36 كم	نوع الطريق	اسفلت: 36 كم

الخدمات التعليمية

ذكور				نوع التعليم	إناث			
المدارس	الفصول	الطلاب	المعلمين		المدارس	الفصول	الطالبات	المعلمات
1	6	42	10	إبتدائي عام	-	-	-	-

الخدمات الصحية

الخدمات الصحية الحكومية						الخدمات الصحية الأهلية				
المستشفيات	الأسرة	الأطباء	مراكز الرعاية الصحية	الأطباء	مراكز الإسعاف	المستشفيات	الأسرة	الأطباء	المستوصفات	الأطباء
-	-	-	1	3	-	-	-	-	-	-

الخدمات العامة

مياه عامة - كهرباء عامة

صمد الحميمه

عدد السكان لعام 1431 هـ		البعد عن المحافظة	الاتجـــاه	نوع الطريق		
سعودي	غير سعودي			اسفلت	سهل	وعر
2116	339	14 كم	جنوب غرب	14 كم	-	-

أقرب مدينة أو قرية بها مركز رعاية	الحميمه	البعد	1 كم	نوع الطريق	اسفلت: 1 كم
أقرب مدينة يوجد بها مستشـــفى	مكه المكرمه	البعد	34 كم	نوع الطريق	اسفلت: 34 كم

الخدمات التعليمية

ذكور				نوع التعليم	إناث			
المدارس	الفصول	الطلاب	المعلمين		المدارس	الفصول	الطالبات	المعلمات
1	6	70	11	إبتدائي عام	1	6	36	14
-	-	-	-	متوسط عام	1	3	57	8
-	-	-	-	ثانوي عام	1	4	74	17

الخدمات العامة

كهرباء عامة

المرشديه

عدد السكان لعام 1431 هـ		البعد عن المحافظة	الاتجـــاه	نوع الطريق		
سعودي	غير سعودي			اسفلت	سهل	وعـر
582	88	30 كم	جنوب غرب	30 كم	-	-

أقرب مدينة أو قرية بها مركز رعاية	الحميمه	البعد	4 كم	نوع الطريق	اسفلت: 4 كم
أقرب مدينة يوجد بها مستشـــفى	مكه المكرمه	البعد	40 كم	نوع الطريق	اسفلت: 40 كم

الخدمات التعليمية

ذكور				نوع التعليم	إناث			
المدارس	الفصول	الطلاب	المعلمين		المدارس	الفصول	الطالبات	المعلمات
-	-	-	-	رياض أطفال حكومي	1	3	56	7
1	6	71	11	إبتدائي عام	1	6	56	13
1	6	183	8	متوسط عام	1	3	35	10
1	6	144	22	ثانوي عام	1	6	86	18

الخدمات العامة

مياه عامة ـ كهرباء عامة

غزيات

عدد السكان لعام 1431 هـ		البعد عن المحافظة	الاتجـــاه	نوع الطريق		
سعودي	غير سعودي			اسفلت	سهل	وعـر
2373	47	8 كم	شمال غرب	8 كم	-	-

أقرب مدينة أو قرية بها مركز رعاية	الجموم	البعد	8 كم	نوع الطريق	اسفلت: 8 كم
أقرب مدينة يوجد بها مستشـــفى	مكه المكرمه	البعد	30 كم	نوع الطريق	اسفلت: 30 كم

الخدمات التعليمية

ذكور				نوع التعليم	إناث			
المدارس	الفصول	الطلاب	المعلمين		المدارس	الفصول	الطالبات	المعلمات
1	7	179	13	إبتدائي عام	1	9	178	16
1	6	132	15	متوسط عام	1	4	86	12
-	-	-	-	ثانوي عام	1	5	82	15

الخدمات العامة

كهرباء عامة

ابي عروه

عدد السكان لعام 1431 هـ		البعد عن المحافظة	الاتجـــاه	نوع الطريق		
سعودي	غير سعودي			اسفلت	سهل	وعـر
3665	367	5 كم	شمال شرق	5 كم	-	-

أقرب مدينة يوجد بها مستشـــفى	مكه المكرمه	البعد	25 كم	نوع الطريق	اسفلت: 25 كم

الخدمات التعليمية

ذكور				نوع التعليم	إناث			
المدارس	الفصول	الطلاب	المعلمين		المدارس	الفصول	الطالبات	المعلمات
1	12	271	20	إبتدائي عام	1	12	255	23
1	5	140	21	متوسط عام	1	6	135	15
-	-	-	-	ثانوي عام	1	8	215	26

الخدمات الصحية

الخدمات الصحية الحكومية						الخدمات الصحية الأهلية				
المستشفيات	الأسرة	الأطباء	مراكز الرعاية الصحية	الأطباء	مراكز الإسعاف	المستشفيات	الأسرة	الأطباء	المستوصفات	الأطباء
-	-	-	1	3	-	-	-	-	-	-

الخدمات العامة

كهرباء عامة

الخيف

عدد السكان لعام 1431 هـ		البعد عن المحافظة	الاتجـــاه	نوع الطريق		
سعودي	غير سعودي			اسفلت	سهل	وعـر
750	155	10 كم	شمال شرق	10 كم	-	-

أقرب مدينة أو قرية بها مركز رعاية	ابي عروه	البعد	3 كم	نوع الطريق	اسفلت: 3 كم
أقرب مدينة يوجد بها مستشـــفى	مكه المكرمه	البعد	30 كم	نوع الطريق	اسفلت: 30 كم

الخدمات التعليمية

ذكور				نوع التعليم	إناث			
المدارس	الفصول	الطلاب	المعلمين		المدارس	الفصول	الطالبات	المعلمات
1	6	123	7	إبتدائي عام	1	6	114	13
1	3	48	13	متوسط عام	1	3	56	12
-	-	-	-	محو امية	1	1	7	0
1	5	39	8	التربية الخاصة ــ فكرية ــ إبتدائي	-	-	-	-

الخدمات العامة

كهرباء عامة

مركز عسفان

عسفان

عدد السكان لعام 1431 هـ		البعد عن المحافظة	الاتجـــاه	نوع الطريق		
سعودي	غير سعودي			اسفلت	سهل	وعـر
2662	1636	50 كم	شمال غرب	50 كم	-	-

أقرب مدينة يوجد بها مستشـــفى	مكه المكرمه	البعد	60 كم	نوع الطريق	اسفلت: 60 كم

الخدمات التعليمية

ذكور				نوع التعليم	إناث			
المدارس	الفصول	الطلاب	المعلمين		المدارس	الفصول	الطالبات	المعلمات
-	-	-	-	رياض أطفال حكومي	1	4	63	8
1	6	94	11	إبتدائي عام	1	6	104	39
-	-	-	-	إبتدائي تحفيظ	1	6	69	19
1	3	87	8	متوسط عام	1	6	77	23
1	6	165	17	ثانوي عام	1	6	94	24

الخدمات الصحية

الخدمات الصحية الحكومية					الخدمات الصحية الأهلية				
المستشفيات	الأسرة	الأطباء	مراكز الرعاية الصحية	مراكز الإسعاف	المستشفيات	الأسرة	الأطباء	المستوصفات	الأطباء
-	-	-	1	1	-	-	-	2	18

الخدمات العامة

مركز إداري - دفاع مدني - شرطة - بلدية - كهرباء عامة - مكتب بريد - هاتف - هاتف نقال - مكتب تربية بنات - شبكة إنترنت

فيده النخل

عدد السكان لعام 1431 هـ		البعد عن المركز	الاتجـــاه	نوع الطريق		
سعودي	غير سعودي			اسفلت	سهل	وعر
469	104	7 كم	جنوب شرق	7 كم	-	-

أقرب مدينة أو قرية بها مركز رعاية	عسفان	البعد	7 كم	نوع الطريق	اسفلت: 7 كم
أقرب مدينة يوجد بها مستشـــفى	مكه المكرمه	البعد	67 كم	نوع الطريق	اسفلت: 67 كم

الخدمات التعليمية

ذكور				نوع التعليم	إناث			
المدارس	الفصول	الطلاب	المعلمين		المدارس	الفصول	الطالبات	المعلمات
1	6	52	11	إبتدائي عام	-	-	-	-

الخدمات العامة

كهرباء عامة - هاتف - هاتف نقال

الغولاء

عدد السكان لعام 1431 هـ		البعد عن المركز	الاتجـــاه	نوع الطريق		
سعودي	غير سعودي			اسفلت	سهل	وعر
1205	469	15 كم	غرب	15 كم	-	-

أقرب مدينة أو قرية بها مركز رعاية	عسفان	البعد	15 كم	نوع الطريق	اسفلت: 15 كم
أقرب مدينة يوجد بها مستشـــفى	مكه المكرمه	البعد	75 كم	نوع الطريق	اسفلت: 75 كم

الخدمات التعليمية

ذكور				نوع التعليم	إناث			
المدارس	الفصول	الطلاب	المعلمين		المدارس	الفصول	الطالبات	المعلمات
1	6	122	6	إبتدائي عام	1	6	106	25
1	3	64	12	متوسط عام	1	3	52	12
-	-	-	-	ثانوي عام	1	3	48	24

الخدمات العامة

كهرباء عامة - هاتف نقال

الصفو

عدد السكان لعام 1431 هـ		البعد عن المركز	الاتجـــاه	نوع الطريق		
سعودي	غير سعودي			اسفلت	سهل	وعر
51	279	7 كم	جنوب شرق	7 كم	-	-

أقرب مدينة أو قرية بها تعليم	عسفان	البعد	7 كم	نوع الطريق	اسفلت: 7 كم
أقرب مدينة أو قرية بها مركز رعاية	عسفان	البعد	7 كم	نوع الطريق	اسفلت: 7 كم
أقرب مدينة يوجد بها مستشـــفى	مكه المكرمه	البعد	52 كم	نوع الطريق	اسفلت: 52 كم

الخدمات العامة

كهرباء عامة

المقيطع

عدد السكان لعام 1431 هـ		البعد عن المركز	الاتجـــاه	نوع الطريق		
سعودي	غير سعودي			اسفلت	سهل	وعـر
1051	287	13 كم	جنوب شرق	13 كم	-	-

أقرب مدينة أو قرية بها مركز رعاية	الشاميه	البعد	5 كم	نوع الطريق	اسفلت: 5 كم
أقرب مدينة يوجد بها مستشـــفى	مكه المكرمه	البعد	58 كم	نوع الطريق	اسفلت: 58 كم

الخدمات التعليمية

ذكور				نوع التعليم	إناث			
المدارس	الفصول	الطلاب	المعلمين		المدارس	الفصول	الطالبات	المعلمات
1	6	64	11	إبتدائي عام	1	6	46	22
-	-	-	-	متوسط عام	1	3	24	19
-	-	-	-	محو امية	1	1	4	0

الخدمات العامة

مياه عامة - كهرباء عامة - هاتف نقال

الشاميه

عدد السكان لعام 1431 هـ		البعد عن المركز	الاتجـــاه	نوع الطريق		
سعودي	غير سعودي			اسفلت	سهل	وعـر
2029	245	20 كم	جنوب شرق	20 كم	-	-

أقرب مدينة يوجد بها مستشـــفى	مكه المكرمه	البعد	65 كم	نوع الطريق	اسفلت: 65 كم

الخدمات التعليمية

ذكور				نوع التعليم	إناث			
المدارس	الفصول	الطلاب	المعلمين		المدارس	الفصول	الطالبات	المعلمات
1	8	181	13	إبتدائي عام	1	10	183	27
1	4	88	12	متوسط عام	1	4	74	22
1	4	90	17	ثانوي عام	1	7	97	32
-	-	-	-	محو امية	1	2	13	0

الخدمات الصحية

الخدمات الصحية الحكومية						الخدمات الصحية الأهلية				
المستشفيات	الأسرة	الأطباء	مراكز الرعاية الصحية	الأطباء	مراكز الإسعاف	المستشفيات	الأسرة	الأطباء	المستوصفات	الأطباء
-	-	-	1	3	-	-	-	-	-	-

الخدمات العامة

كهرباء عامة - هاتف نقال

مركز مدركة

مدركه

عدد السكان لعام 1431 هـ		البعد عن المحافظة	الاتجـــاه	نوع الطريق		
سعودي	غير سعودي			اسفلت	سهل	وعـر
1321	542	75 كم	شمال شرق	75 كم	-	-

أقرب مدينة يوجد بها مستشـــفى	مكه المكرمه	البعد	100 كم	نوع الطريق	اسفلت: 100 كم

الخدمات التعليمية

ذكور				نوع التعليم	إناث			
المدارس	الفصول	الطلاب	المعلمين		المدارس	الفصول	الطالبات	المعلمات
-	-	-	-	رياض أطفال حكومي	1	3	52	5
1	15	360	28	إبتدائي عام	1	11	202	20
-	-	-	-	إبتدائي تحفيظ	1	6	41	12
1	7	235	18	متوسط عام	1	7	224	15
1	6	265	18	ثانوي عام	1	7	180	14
-	-	-	-	محو امية	1	1	12	0
1	2	5	4	التربية الخاصة ــ فكرية ــ إبتدائي	-	-	-	-

الخدمات الصحية

الخدمات الصحية الحكومية						الخدمات الصحية الأهلية				
المستشفيات	الأسرة	الأطباء	مراكز الرعاية الصحية	الأطباء	مراكز الإسعاف	المستشفيات	الأسرة	الأطباء	المستوصفات	الأطباء
-	-	-	1	4	-	-	-	-	1	3

الخدمات العامة

مركز إداري - جوازات - دفاع مدني - خدمة إجتماعية - محكمة - مركز هيئة - شرطة - بلدية - كهرباء عامة - مكتب بريد - مكتب تربية بنات - هاتف نقال - شبكة إنترنت

وادى مسيحه

عدد السكان لعام 1431 هـ		البعد عن المركز	الاتجـــاه	نوع الطريق		
سعودي	غير سعودي			اسفلت	سهل	وعـر
241	0	6 كم	شمال غرب	6 كم	-	-

أقرب مدينة أو قرية بها مركز رعاية	مدركه	البعد	6 كم	نوع الطريق	اسفلت: 6 كم
أقرب مدينة يوجد بها مستشـــفى	مكه المكرمه	البعد	106 كم	نوع الطريق	اسفلت: 106 كم

الخدمات التعليمية

ذكور				نوع التعليم	إناث			
المدارس	الفصول	الطلاب	المعلمين		المدارس	الفصول	الطالبات	المعلمات
1	6	41	8	إبتدائي عام	2	12	146	18
-	-	-	-	محو امية	2	2	12	0

الخدمات العامة

كهرباء عامة - هاتف - هاتف نقال

مركز هدى الشام

عين البريكه (الكدوه)

عدد السكان لعام 1431 هـ		البعد عن المحافظة	الاتجـــاه	نوع الطريق		
سعودي	غير سعودي			اسفلت	سهل	وعـر
901	46	2 كم	شمال	2 كم	-	-

أقرب مدينة أو قرية بها مركز رعاية	صمد بديرى	البعد	2 كم	نوع الطريق	اسفلت: 2 كم
أقرب مدينة يوجد بها مستشـــفى	مكه المكرمه	البعد	60 كم	نوع الطريق	اسفلت: 60 كم

الخدمات التعليمية

ذكور				نوع التعليم	إناث			
المدارس	الفصول	الطلاب	المعلمين		المدارس	الفصول	الطالبات	المعلمات
1	6	112	14	إبتدائي عام	-	-	-	-

الخدمات التعليمية

ذكور				نوع التعليم	إناث			
المدارس	الفصول	الطلاب	المعلمين		المدارس	الفصول	الطالبات	المعلمات
1	4	113	11	متوسط عام	-	-	-	-
1	6	133	15	ثانوي عام	-	-	-	-

الخدمات العامة

خدمة إجتماعية - كهرباء عامة - مكتب بريد - هاتف - هاتف نقال - شبكة إنترنت

الدوح

عدد السكان لعام 1431 هـ		البعد عن المركز	الاتجـــاه	نوع الطريق		
سعودي	غير سعودي			اسفلت	سهل	وعـر
165	48	2 كم	شمال شرق	2 كم	-	-

أقرب مدينة أو قرية بها تعليم	صمد بديرى	البعد	1 كم	نوع الطريق	اسفلت: 1 كم
أقرب مدينة أو قرية بها مركز رعاية	صمد بديرى	البعد	1 كم	نوع الطريق	اسفلت: 1 كم
أقرب مدينة يوجد بها مستشـــفى	مكه المكرمه	البعد	61 كم	نوع الطريق	اسفلت: 61 كم

الخدمات العامة

كهرباء عامة - هاتف - هاتف نقال

العوشز

عدد السكان لعام 1431 هـ		البعد عن المركز	الاتجـــاه	نوع الطريق		
سعودي	غير سعودي			اسفلت	سهل	وعـر
60	65	2 كم	شمال	2 كم	-	-

أقرب مدينة أو قرية بها تعليم	صمد بديرى	البعد	2 كم	نوع الطريق	اسفلت: 2 كم
أقرب مدينة أو قرية بها مركز رعاية	صمد بديرى	البعد	2 كم	نوع الطريق	اسفلت: 2 كم
أقرب مدينة يوجد بها مستشـــفى	مكه المكرمه	البعد	62 كم	نوع الطريق	اسفلت: 62 كم

الخدمات العامة

كهرباء عامة - هاتف - هاتف نقال

صمد بديرى

عدد السكان لعام 1431 هـ		البعد عن المركز	الاتجـــاه	نوع الطريق		
سعودي	غير سعودي			اسفلت	سهل	وعـر
603	190	45 كم	شمال شرق	45 كم	-	-

أقرب مدينة يوجد بها مستشـــفى	مكه المكرمه	البعد	62 كم	نوع الطريق	اسفلت: 62 كم

الخدمات التعليمية

ذكور				نوع التعليم	إناث			
المدارس	الفصول	الطلاب	المعلمين		المدارس	الفصول	الطالبات	المعلمات
-	-	-	-	رياض أطفال حكومي	1	4	49	5
1	8	117	15	إبتدائي عام	1	8	215	16
-	-	-	-	متوسط عام	1	6	87	15
-	-	-	-	ثانوي عام	1	6	104	22
-	-	-	-	محو امية	1	2	10	2

الخدمات الصحية

الخدمات الصحية الحكومية						الخدمات الصحية الأهلية				
المستشفيات	الأسرة	الأطباء	مراكز الرعاية الصحية	الأطباء	مراكز الإسعاف	المستشفيات	الأسرة	الأطباء	المستوصفات	الأطباء
-	-	-	1	2	-	-	-	-	-	-

الخدمات العامة

مركز إداري - كهرباء عامة - هاتف - هاتف نقال

الدور

عدد السكان لعام 1431 هـ		البعد عن المركز	الاتجـــاه	نوع الطريق		
سعودي	غير سعودي			اسفلت	سهل	وعـر
0	161	7 كم	شمال شرق	-	7 كم	-

أقرب مدينة أو قرية بها تعليم	صمد بديرى	البعد	5 كم	نوع الطريق	اسفلت: 5 كم
أقرب مدينة أو قرية بها مركز رعاية	صمد بديرى	البعد	5 كم	نوع الطريق	اسفلت: 5 كم
أقرب مدينة يوجد بها مستشـــفى	مكه المكرمه	البعد	67 كم	نوع الطريق	اسفلت: 67 كم

الخدمات العامة

كهرباء عامة - هاتف - هاتف نقال

مركز رهاط

المجمعه

عدد السكان لعام 1431 هـ		البعد عن المحافظة	الاتجـــاه	نوع الطريق		
سعودي	غير سعودي			اسفلت	سهل	وعـر
214	216	90 كم	شمال شرق	90 كم	-	-

أقرب مدينة يوجد بها مستشـــفى	مكه المكرمه	البعد	110 كم	نوع الطريق	اسفلت: 110 كم

الخدمات التعليمية

ذكور				نوع التعليم	إناث			
المدارس	الفصول	الطلاب	المعلمين		المدارس	الفصول	الطالبات	المعلمات
1	9	187	16	إبتدائي عام	-	-	-	-
1	3	84	10	متوسط عام	-	-	-	-
1	4	109	13	ثانوي عام	-	-	-	-
1	1	8	0	محو امية	-	-	-	-

الخدمات الصحية

الخدمات الصحية الحكومية						الخدمات الصحية الأهلية				
المستشفيات	الأسرة	الأطباء	مراكز الرعاية الصحية	الأطباء	مراكز الإسعاف	المستشفيات	الأسرة	الأطباء	المستوصفات	الأطباء
-	-	-	1	3	-	-	-	-	-	-

الخدمات العامة

مركز إداري - كهرباء عامة - مكتب بريد - هاتف نقال - شبكة إنترنت

ام سريحه

عدد السكان لعام 1431 هـ		البعد عن المركز	الاتجـــاه	نوع الطريق		
سعودي	غير سعودي			اسفلت	سهل	وعـر
472	23	2 كم	شمال	2 كم	-	-

أقرب مدينة أو قرية بها مركز رعاية	المجمعه	البعد	2 كم	نوع الطريق	اسفلت: 2 كم
أقرب مدينة يوجد بها مستشـــفى	مكه المكرمه	البعد	112 كم	نوع الطريق	اسفلت: 112 كم

الخدمات التعليمية

ذكور				نوع التعليم	إناث			
المدارس	الفصول	الطلاب	المعلمين		المدارس	الفصول	الطالبات	المعلمات
-	-	-	-	إبتدائي عام	1	9	176	14
-	-	-	-	متوسط عام	1	4	117	9
-	-	-	-	ثانوي عام	1	6	121	11
-	-	-	-	محو امية	1	2	17	0

الخدمات العامة

كهرباء عامة - هاتف نقال

مركز بني مسعود

الفواره (بني مسعود)

عدد السكان لعام 1431 هـ		البعد عن المحافظة	الاتجـــاه	نوع الطريق		
سعودي	غير سعودي			اسفلت	سهل	وعـر
486	82	90 كم	شمال شرق	90 كم	-	-

أقرب مدينة يوجد بها مستشـــفى		البعد		نوع الطريق	
مكه المكرمه		80 كم		اسفلت: 80 كم	

الخدمات التعليمية

ذكور				نوع التعليم	إناث			
المدارس	الفصول	الطلاب	المعلمين		المدارس	الفصول	الطالبات	المعلمات
1	6	42	10	إبتدائي عام	1	6	35	13
1	3	24	8	متوسط عام	-	-	-	-

الخدمات الصحية

الخدمات الصحية الحكومية					الخدمات الصحية الأهلية				
المستشفيات	الأسرة	الأطباء	مراكز الرعاية الصحية	الأطباء	مراكز الإسعاف	المستشفيات	الأسرة	الأطباء	المستوصفات	الأطباء
-	-	-	1	1	-	-	-	-	-	-

الخدمات العامة

مركز إداري - كهرباء عامة - مكتب بريد - هاتف - هاتف نقال - شبكة إنترنت

وادى اللصيبه

عدد السكان لعام 1431 هـ		البعد عن المركز	الاتجـــاه	نوع الطريق		
سعودي	غير سعودي			اسفلت	سهل	وعـر
99	4	10 كم	شمال شرق	-	-	10 كم

أقرب مدينة أو قرية بها تعليم		البعد		نوع الطريق	
الفواره (بني مسعود)		10 كم		وعر: 10 كم	

أقرب مدينة أو قرية بها مركز رعاية		البعد		نوع الطريق	
الفواره (بني مسعود)		10 كم		وعر: 10 كم	

أقرب مدينة يوجد بها مستشـــفى		البعد		نوع الطريق	
مكه المكرمه		90 كم		اسفلت: 80 كم وعر: 10 كم	

الخدمات العامة

كهرباء عامة

وادى الصفيه

عدد السكان لعام 1431 هـ		البعد عن المركز	الاتجـــاه	نوع الطريق		
سعودي	غير سعودي			اسفلت	سهل	وعـر
132	2	18 كم	جنوب شرق	-	-	18 كم

أقرب مدينة أو قرية بها تعليم	الفواره (بني مسعود)	البعد	18 كم	نوع الطريق	وعر: 18 كم		
أقرب مدينة أو قرية بها مركز رعاية	الفواره (بني مسعود)	البعد	18 كم	نوع الطريق	وعر: 18 كم		
أقرب مدينة يوجد بها مستشـــفى	مكه المكرمه	البعد	108كم	نوع الطريق	اسفلت: 90 كم وعر: 18 كم		

الخدمات العامة

كهرباء عامة

مركز عين شمس

عين شمس

عدد السكان لعام 1431 هـ		البعد عن المحافظة	الاتجـــاه	نوع الطريق		
سعودي	غير سعودي			اسفلت	سهل	وعـر
2056	565	10 كم	شمال شرق	10 كم	-	-

أقرب مدينة يوجد بها مستشـــفى	مكه المكرمه	البعد	15 كم	نوع الطريق	اسفلت: 15 كم

الخدمات التعليمية

ذكور				نوع التعليم	إناث			
المدارس	الفصول	الطلاب	المعلمين		المدارس	الفصول	الطالبات	المعلمات
1	6	120	9	إبتدائي عام	1	6	110	13
1	3	53	8	متوسط عام	1	3	55	8
-	-	-	-	ثانوي عام	1	3	48	18

الخدمات الصحية

الخدمات الصحية الحكومية						الخدمات الصحية الأهلية				
المستشفيات	الأسرة	الأطباء	مراكز الرعاية الصحية	الأطباء	مراكز الإسعاف	المستشفيات	الأسرة	الأطباء	المستوصفات	الأطباء
-	-	-	1	3	-	-	-	-	-	-

الخدمات العامة

مركز إداري - كهرباء عامة - هاتف - هاتف نقال - شبكة إنترنت

ام فراعه (حى النزهه)

عدد السكان لعام 1431 هـ		البعد عن المركز	الاتجـــاه	نوع الطريق		
سعودي	غير سعودي			اسفلت	سهل	وعـر
1346	531	10 كم	شمال شرق	10 كم	-	-

أقرب مدينة أو قرية بها مركز رعاية	عين شمس	البعد	10 كم	نوع الطريق	اسفلت: 10 كم
أقرب مدينة يوجد بها مستشـــفى	مكه المكرمه	البعد	24 كم	نوع الطريق	اسفلت: 24 كم

الخدمات التعليمية

ذكور				نوع التعليم	إناث			
المدارس	الفصول	الطلاب	المعلمين		المدارس	الفصول	الطالبات	المعلمات
1	6	107	11	إبتدائي عام	1	6	117	12
-	-	-	-	متوسط عام	1	2	33	6

الخدمات العامة

كهرباء عامة

مركز الريان

الريان

عدد السكان لعام 1431 هـ		البعد عن المحافظة	الاتجـــاه	نوع الطريق		
سعودي	غير سعودي			اسفلت	سهل	وعـر
736	53	35 كم	شرق	35 كم	-	-
أقرب مدينة يوجد بها مستشـفى	مكه المكرمه	البعد	55 كم	نوع الطريق	اسفلت: 55 كم	

الخدمات التعليمية

نوع التعليم	ذكور				إناث			
	المدارس	الفصول	الطلاب	المعلمين	المدارس	الفصول	الطالبات	المعلمات
إبتدائي عام	1	6	62	8	1	6	85	14
متوسط عام	1	3	49	9	1	3	52	11
ثانوي عام	1	4	111	12	1	6	121	18

الخدمات الصحية

الخدمات الصحية الحكومية						الخدمات الصحية الأهلية				
المستشفيات	الأسرة	الأطباء	مراكز الرعاية الصحية	الأطباء	مراكز الإسعاف	المستشفيات	الأسرة	الأطباء	المستوصفات	الأطباء
-	-	-	1	1	-	-	-	-	-	-

الخدمات العامة

مركز إداري - كهرباء عامة - قائم بأعمال بريد - هاتف نقال - شبكة إنترنت

مركز القفيف

القفيف

عدد السكان لعام 1431 هـ		البعد عن المحافظة	الاتجـــاه	نوع الطريق		
سعودي	غير سعودي			اسفلت	سهل	وعـر
392	32	110 كم	شرق	110 كم	-	-
أقرب مدينة يوجد بها مستشـفى	مكه المكرمه	البعد	110 كم	نوع الطريق	اسفلت: 110 كم	

الخدمات التعليمية

نوع التعليم	ذكور				إناث			
	المدارس	الفصول	الطلاب	المعلمين	المدارس	الفصول	الطالبات	المعلمات
رياض أطفال حكومي	-	-	-	-	1	2	6	1
إبتدائي عام	1	4	11	3	1	6	29	7
متوسط عام	1	4	26	11	-	-	-	-
ثانوي عام	1	3	70	12	-	-	-	-

الخدمات الصحية

الخدمات الصحية الحكومية						الخدمات الصحية الأهلية				
المستشفيات	الأسرة	الأطباء	مراكز الرعاية الصحية	الأطباء	مراكز الإسعاف	المستشفيات	الأسرة	الأطباء	المستوصفات	الأطباء
-	-	-	1	1	-	-	-	-	-	-

الخدمات العامة

مركز إداري - كهرباء عامة - قائم بأعمال بريد - هاتف - هاتف نقال - شبكة إنترنت

ابوعشر (حارة الشليات)

عدد السكان لعام 1431 هـ		البعد عن المركز	الاتجـــاه	نوع الطريق		
سعودي	غير سعودي			اسفلت	سهل	وعـر
332	31	9 كم	شمال	9 كم	-	-
أقرب مدينة أو قرية بها مركز رعاية	القفيف	البعد	9 كم	نوع الطريق	اسفلت: 9 كم	
أقرب مدينة يوجد بها مستشـفى	مكه المكرمه	البعد	119 كم	نوع الطريق	اسفلت: 119 كم	

الخدمات التعليمية

ذكور				نوع التعليم	إناث			
المدارس	الفصول	الطلاب	المعلمين		المدارس	الفصول	الطالبات	المعلمات
1	6	35	9	إبتدائي عام	1	6	37	10

الخدمات العامة

كهرباء عامة - هاتف نقال

القعضبه

عدد السكان لعام 1431 هـ		البعد عن المركز	الاتجـــاه	نوع الطريق		
سعودي	غير سعودي			اسفلت	سهل	وعـر
5	6	19 كم	شمال غرب	19 كم	-	-

أقرب مدينة أو قرية بها مركز رعاية	القفيف	البعد	19 كم	نوع الطريق	اسفلت: 19 كم
أقرب مدينة يوجد بها مستشـــفى	مكه المكرمه	البعد	90 كم	نوع الطريق	اسفلت: 90 كم

الخدمات التعليمية

ذكور				نوع التعليم	إناث			
المدارس	الفصول	الطلاب	المعلمين		المدارس	الفصول	الطالبات	المعلمات
1	6	23	6	إبتدائي عام	-	-	-	-
1	3	25	10	متوسط عام	-	-	-	-
1	1	12	0	محو امية	-	-	-	-

الخدمات العامة

كهرباء عامة

الساعد

عدد السكان لعام 1431 هـ		البعد عن المركز	الاتجـــاه	نوع الطريق		
سعودي	غير سعودي			اسفلت	سهل	وعـر
133	5	35 كم	شمال غرب	25 كم	-	10 كم

أقرب مدينة أو قرية بها تعليم	القعضبه	البعد	17 كم	نوع الطريق	اسفلت: 7 كم وعر: 10 كم
أقرب مدينة أو قرية بها مركز رعاية	القفيف	البعد	35 كم	نوع الطريق	اسفلت: 25 كم وعر: 10 كم
أقرب مدينة يوجد بها مستشـــفى	مكه المكرمه	البعد	75 كم	نوع الطريق	اسفلت: 65 كم وعر: 10 كم

الخدمات العامة

كهرباء عامة

ذوى ساعد

عدد السكان لعام 1431 هـ		البعد عن المركز	الاتجـــاه	نوع الطريق		
سعودي	غير سعودي			اسفلت	سهل	وعـر
103	6	8 كم	شمال	8 كم	-	-

أقرب مدينة أو قرية بها تعليم	ابوعشر (حارة الشليات)	البعد	8 كم	نوع الطريق	اسفلت: 8 كم
أقرب مدينة أو قرية بها مركز رعاية	القفيف	البعد	8 كم	نوع الطريق	اسفلت: 8 كم
أقرب مدينة يوجد بها مستشـــفى	مكه المكرمه	البعد	118كم	نوع الطريق	اسفلت: 118 كم

الخدمات العامة

كهرباء عامة



محافظة خليص



محافظة خليص

عدد المراكز الإدارية : 9

خليص

عدد السكان لعام 1431 هـ		البعد عن الإمارة	الاتجـــاه	نوع الطريق		
سعودي	غير سعودي			اسفلت	سهل	وعـر
15707	3624	120 كم	شمال غرب	120 كم	-	-

الخدمات التعليمية

ذكور				نوع التعليم	إناث			
المدارس	الفصول	الطلاب	المعلمين		المدارس	الفصول	الطالبات	المعلمات
-	-	-	-	رياض أطفال حكومي	1	5	64	6
3	35	738	61	إبتدائي عام	4	32	656	65
1	12	245	18	إبتدائي تحفيظ	1	13	263	24
2	15	366	42	متوسط عام	3	15	336	47
1	6	106	17	متوسط تحفيظ	1	4	78	9
1	8	217	19	ثانوي عام	2	12	316	40
-	-	-	-	ثانوي تحفيظ	1	3	39	9
1	9	227	26	ثانوي عام مقررات	1	0	74	13
1	2	2	2	التربية الخاصة ــ نور ــ إبتدائي	-	-	-	-
-	-	-	-	التربية الخاصة ــ أمل ــ إبتدائي	1	3	8	4
1	5	10	4	التربية الخاصة ــ فكرية ــ إبتدائي	-	-	-	-
1	2	4	1	التربية الخاصة ــ تعدد عوق ــ إبتدائي	-	-	-	-
1	3	6	5	التربية الخاصة ــ فكرية ــ متوسط	-	-	-	-
1	4	7	2	التربية الخاصة ــ فكرية ــ ثانوي	-	-	-	-

التعليم العالي

اسم الجامعة \ الكلية	نوع التعليم الجامعي	عدد الطلاب		أعضاء هيئة التدريس	
		ذكور	إناث	ذكور	إناث
جامعة الملك عبدالعزيز	فرع جامعة حكومية	1134	587	84	40

الخدمات الصحية

الخدمات الصحية الحكومية					الخدمات الصحية الأهلية				
المستشفيات	الأسرة	الأطباء	مراكز الرعاية الصحية	مراكز الإسعاف	المستشفيات	الأسرة	الأطباء	المستوصفات	الأطباء
1	65	45	1	10	-	-	-	2	23

الخدمات العامة

مركز إداري - دفاع مدني - فرع زراعي - محكمة - كتابة عدل - مركز هيئة - فرع أوقاف - شرطة - مرور - بلدية - خدمات مصرفية - مياه عامة - كهرباء عامة - مكتب بريد - هاتف - هاتف نقال - شبكة إنترنت - مكتب تربية بنات - مكتب تربية بنين - مكتب وزارة النقل - فرع وزارة المياه

الصدر (المرامحه)

عدد السكان لعام 1431 هـ		البعد عن المحافظة	الاتجـــاه	نوع الطريق		
سعودي	غير سعودي			اسفلت	سهل	وعـر
1169	135	9 كم	شرق	9 كم	-	-

أقرب مدينة أو قرية بها مركز رعاية	الطلعه	البعد	5 كم	نوع الطريق	اسفلت: 5 كم
أقرب مدينة يوجد بها مستشـفى	خليص	البعد	9 كم	نوع الطريق	اسفلت: 9 كم

الخدمات التعليمية

ذكور				نوع التعليم	إناث		
المدارس	الفصول	الطلاب	المعلمين		المدارس	الفصول	الطالبات	المعلمات
-	-	-	-	إبتدائي عام	1	6	89	13
-	-	-	-	متوسط عام	1	3	32	11
-	-	-	-	ثانوي عام	1	3	33	17
-	-	-	-	محو امية	1	1	8	0

الخدمات العامة

مياه عامة - كهرباء عامة - هاتف نقال

اللبده

عدد السكان لعام 1431 هـ		البعد عن المحافظة	الاتجـــاه	نوع الطريق		
سعودي	غير سعودي			اسفلت	سهل	وعـر
147	22	8 كم	شرق	8 كم	-	-

أقرب مدينة أو قرية بها تعليم	الصدر (المرامحه)	البعد	1 كم	نوع الطريق	اسفلت: 1 كم
أقرب مدينة أو قرية بها مركز رعاية	الطلعه	البعد	6 كم	نوع الطريق	اسفلت: 6 كم
أقرب مدينة يوجد بها مستشـــفى	خليص	البعد	8 كم	نوع الطريق	اسفلت: 8 كم

الخدمات العامة

مياه عامة - كهرباء عامة - هاتف نقال

الشيوخ

عدد السكان لعام 1431 هـ		البعد عن المحافظة	الاتجـــاه	نوع الطريق		
سعودي	غير سعودي			اسفلت	سهل	وعـر
12	224	10 كم	شرق	10 كم	-	-

أقرب مدينة أو قرية بها تعليم	الصدر (المرامحه)	البعد	1 كم	نوع الطريق	اسفلت: 1 كم
أقرب مدينة أو قرية بها مركز رعاية	الطلعه	البعد	2 كم	نوع الطريق	اسفلت: 2 كم
أقرب مدينة يوجد بها مستشـــفى	خليص	البعد	10 كم	نوع الطريق	اسفلت: 10 كم

الخدمات العامة

مياه عامة - كهرباء عامة - هاتف نقال

الطلعه

عدد السكان لعام 1431 هـ		البعد عن المحافظة	الاتجـــاه	نوع الطريق		
سعودي	غير سعودي			اسفلت	سهل	وعـر
2279	388	12 كم	شرق	12 كم	-	-

أقرب مدينة يوجد بها مستشـــفى	خليص	البعد	12 كم	نوع الطريق	اسفلت: 12 كم

الخدمات التعليمية

ذكور				نوع التعليم	إناث		
المدارس	الفصول	الطلاب	المعلمين		المدارس	الفصول	الطالبات	المعلمات
1	12	247	18	إبتدائي عام	1	6	152	14
1	6	151	20	متوسط عام	1	3	89	12
1	6	132	20	ثانوي عام	1	6	99	23

الخدمات الصحية

الخدمات الصحية الحكومية						الخدمات الصحية الأهلية				
المستشفيات	الأسرة	الأطباء	مراكز الرعاية الصحية	الأطباء	مراكز الإسعاف	المستشفيات	الأسرة	الأطباء	المستوصفات	الأطباء
-	-	-	1	3	-	-	-	-	-	-

الخدمات العامة

مياه عامة - كهرباء عامة - هاتف - هاتف نقال

غران

عدد السكان لعام 1431 هـ		البعد عن المحافظة	الاتجـــاه	نوع الطريق		
سعودي	غير سعودي			اسفلت	سهل	وعـر
3994	370	18 كم	جنوب	18 كم	-	-

أقرب مدينة يوجد بها مستشـفى	خليص	البعد	18 كم	نوع الطريق	اسفلت: 18 كم

الخدمات التعليمية

ذكور				نوع التعليم	إناث			
المدارس	الفصول	الطلاب	المعلمين		المدارس	الفصول	الطالبات	المعلمات
-	-	-	-	رياض أطفال حكومي	1	5	45	4
1	8	184	9	إبتدائي عام	2	12	136	26
-	-	-	-	إبتدائي تحفيظ	1	6	100	13
1	3	75	10	متوسط عام	2	6	109	21
1	7	153	20	ثانوي عام	1	6	101	20
-	-	-	-	محو امية	1	2	9	0

الخدمات الصحية

الخدمات الصحية الحكومية						الخدمات الصحية الأهلية				
المستشفيات	الأسرة	الأطباء	مراكز الرعاية الصحية	الأطباء	مراكز الإسعاف	المستشفيات	الأسرة	الأطباء	المستوصفات	الأطباء
-	-	-	1	3	-	-	-	-	1	3

الخدمات العامة

مياه عامة - كهرباء عامة - قائم بأعمال بريد - هاتف نقال

مركز الظبيه والجمعه

الظبية والجمعه

عدد السكان لعام 1431 هـ		البعد عن المحافظة	الاتجـــاه	نوع الطريق		
سعودي	غير سعودي			اسفلت	سهل	وعـر
1769	239	75 كم	شمال	75 كم	-	-

أقرب مدينة يوجد بها مستشـفى	خليص	البعد	75 كم	نوع الطريق	اسفلت: 75 كم

الخدمات التعليمية

ذكور				نوع التعليم	إناث			
المدارس	الفصول	الطلاب	المعلمين		المدارس	الفصول	الطالبات	المعلمات
1	6	120	14	إبتدائي عام	1	6	77	9
-	-	-	-	إبتدائي تحفيظ	1	6	45	11
1	4	90	12	متوسط عام	1	3	63	8
-	-	-	-	متوسط تحفيظ	1	3	15	11
1	5	143	16	ثانوي عام	1	5	91	17
-	-	-	-	التربية الخاصة ـ نور ـ إبتدائي	1	1	2	0
1	1	1	0	التربية الخاصة ـ نور ـ متوسط	-	-	-	-

الخدمات الصحية

الخدمات الصحية الحكومية						الخدمات الصحية الأهلية				
المستشفيات	الأسرة	الأطباء	مراكز الرعاية الصحية	الأطباء	مراكز الإسعاف	المستشفيات	الأسرة	الأطباء	المستوصفات	الأطباء
-	-	-	1	2	-	-	-	-	-	-

الخدمات العامة

مركز إداري - دفاع مدني - خدمة إجتماعية - شرطة - كهرباء عامة - مكتب بريد - هاتف نقال - مكتب تربية بنات - شبكة إنترنت

المخمره

عدد السكان لعام 1431 هـ		البعد عن المركز	الاتجـــاه	نوع الطريق		
سعودي	غير سعودي			اسفلت	سهل	وعـر
46	6	6 كم	شرق	-	-	6 كم

أقرب مدينة أو قرية بها مركز رعاية	الظبية والجمعه	البعد	6 كم	نوع الطريق	وعر: 6 كم
أقرب مدينة يوجد بها مستشـــفى	خليص	البعد	81 كم	نوع الطريق	اسفلت: 75 كم وعر: 6 كم

الخدمات التعليمية

ذكور				نوع التعليم	إناث			
المدارس	الفصول	الطلاب	المعلمين		المدارس	الفصول	الطالبات	المعلمات
-	-	-	-	إبتدائي عام	1	5	16	7
-	-	-	-	متوسط عام	1	3	18	10

الخدمات العامة

كهرباء عامة

ام الشقان

عدد السكان لعام 1431 هـ		البعد عن المركز	الاتجـــاه	نوع الطريق		
سعودي	غير سعودي			اسفلت	سهل	وعـر
19	1	21 كم	شرق	-	-	21 كم

أقرب مدينة أو قرية بها تعليم	المنصا	البعد	4 كم	نوع الطريق	وعر: 4 كم
أقرب مدينة أو قرية بها مركز رعاية	الظبية والجمعه	البعد	21 كم	نوع الطريق	وعر: 21 كم
أقرب مدينة يوجد بها مستشـــفى	خليص	البعد	96 كم	نوع الطريق	اسفلت: 75 كم وعر: 21 كم

الخدمات العامة

كهرباء عامة

المنصا

عدد السكان لعام 1431 هـ		البعد عن المركز	الاتجـــاه	نوع الطريق		
سعودي	غير سعودي			اسفلت	سهل	وعـر
476	13	20 كم	شرق	20 كم	-	-

أقرب مدينة أو قرية بها مركز رعاية	الظبية والجمعه	البعد	20 كم	نوع الطريق	اسفلت: 20 كم
أقرب مدينة يوجد بها مستشـــفى	خليص	البعد	95 كم	نوع الطريق	اسفلت: 95 كم

الخدمات التعليمية

ذكور				نوع التعليم	إناث			
المدارس	الفصول	الطلاب	المعلمين		المدارس	الفصول	الطالبات	المعلمات
1	6	55	10	إبتدائي عام	1	6	42	10
1	3	28	16	متوسط عام	-	-	-	-

الخدمات العامة

كهرباء عامة

المعرج

عدد السكان لعام 1431 هـ		البعد عن المركز	الاتجـــاه	نوع الطريق		
سعودي	غير سعودي			اسفلت	سهل	وعـر
14	0	30 كم	جنوب شرق	-	-	30 كم

أقرب مدينة أو قرية بها تعليم	المنصا	البعد	4 كم	نوع الطريق	وعر: 4 كم
أقرب مدينة أو قرية بها مركز رعاية	الظبية والجمعه	البعد	30 كم	نوع الطريق	وعر: 30 كم
أقرب مدينة يوجد بها مستشـــفى	خليص	البعد	105 كم	نوع الطريق	اسفلت: 75 كم وعر: 30 كم

الخدمات العامة

كهرباء عامة

السويله

عدد السكان لعام 1431 هـ		البعد عن المركز	الاتجـــاه	نوع الطريق		
سعودي	غير سعودي			اسفلت	سهل	وعـر
311	8	18 كم	جنوب	18 كم	-	-

أقرب مدينة أو قرية بها مركز رعاية	الظبية والجمعه	البعد	18 كم	نوع الطريق	اسفلت: 18 كم
أقرب مدينة يوجد بها مستشـــفى	خليص	البعد	93 كم	نوع الطريق	اسفلت: 93 كم

الخدمات التعليمية

ذكور				نوع التعليم	إناث		
المدارس	الفصول	الطلاب	المعلمين		المدارس	الفصول	الطالبات	المعلمات
1	6	42	13	إبتدائي عام	1	6	14	8

الخدمات العامة

كهرباء عامة

الروضه (ضرك)

عدد السكان لعام 1431 هـ		البعد عن المركز	الاتجـــاه	نوع الطريق		
سعودي	غير سعودي			اسفلت	سهل	وعـر
77	14	36 كم	شمال	-	-	36 كم

أقرب مدينة أو قرية بها تعليم	المنصا	البعد	4 كم	نوع الطريق	وعر: 4 كم
أقرب مدينة أو قرية بها مركز رعاية	الظبية والجمعه	البعد	36 كم	نوع الطريق	وعر: 36 كم
أقرب مدينة يوجد بها مستشـــفى	خليص	البعد	111كم	نوع الطريق	اسفلت: 75 كم وعر: 36 كم

الخدمات العامة

كهرباء عامة

مسر الجنوبى والشمالى

عدد السكان لعام 1431 هـ		البعد عن المركز	الاتجـــاه	نوع الطريق		
سعودي	غير سعودي			اسفلت	سهل	وعـر
494	5	45 كم	جنوب	-	-	45 كم

أقرب مدينة أو قرية بها تعليم	المنصا	البعد	20 كم	نوع الطريق	وعر: 20 كم
أقرب مدينة أو قرية بها مركز رعاية	الظبية والجمعه	البعد	45 كم	نوع الطريق	وعر: 45 كم
أقرب مدينة يوجد بها مستشـــفى	خليص	البعد	120كم	نوع الطريق	اسفلت: 75 كم وعر: 45 كم

الخدمات العامة

كهرباء عامة

الرعيليه

عدد السكان لعام 1431 هـ		البعد عن المركز	الاتجـــاه	نوع الطريق		
سعودي	غير سعودي			اسفلت	سهل	وعـر
12	3	39 كم	جنوب	-	-	39 كم

أقرب مدينة أو قرية بها تعليم	الظبية والجمعه	البعد	39 كم	نوع الطريق	وعر: 39 كم
أقرب مدينة أو قرية بها مركز رعاية	الظبية والجمعه	البعد	39 كم	نوع الطريق	وعر: 39 كم
أقرب مدينة يوجد بها مستشـفى	خليص	البعد	114كم	نوع الطريق	اسفلت: 75 كم وعر: 39 كم

الخدمات العامة

كهرباء عامة

مركز وادي قديد

البريكه

عدد السكان لعام 1431 هـ		البعد عن المحافظة	الاتجـــاه	نوع الطريق		
سعودي	غير سعودي			اسفلت	سهل	وعـر
1210	282	30 كم	شمال	30 كم	-	-

أقرب مدينة يوجد بها مستشـفى	خليص	البعد	30 كم	نوع الطريق	اسفلت: 30 كم

الخدمات التعليمية

ذكور				نوع التعليم	إناث			
المدارس	الفصول	الطلاب	المعلمين		المدارس	الفصول	الطالبات	المعلمات
1	6	104	15	إبتدائي عام	1	6	99	10
1	4	108	13	متوسط عام	1	3	74	11
1	4	81	14	ثانوي عام	1	5	92	19

الخدمات الصحية

الخدمات الصحية الحكومية					الخدمات الصحية الأهلية				
المستشفيات	الأسرة	الأطباء	مراكز الرعاية الصحية	الأطباء	مراكز الإسعاف	المستشفيات	الأسرة	الأطباء	المستوصفات	الأطباء
-	-	-	1	1	1	-	-	-	-	-

الخدمات العامة

مركز إداري - خدمة إجتماعية - كهرباء عامة - قائم بأعمال بريد - هاتف - هاتف نقال - شبكة إنترنت

دوقه

عدد السكان لعام 1431 هـ		البعد عن المركز	الاتجـــاه	نوع الطريق		
سعودي	غير سعودي			اسفلت	سهل	وعـر
898	121	6 كم	شمال شرق	6 كم	-	-

أقرب مدينة أو قرية بها مركز رعاية	البريكه	البعد	6 كم	نوع الطريق	اسفلت: 6 كم
أقرب مدينة يوجد بها مستشـفى	خليص	البعد	36 كم	نوع الطريق	اسفلت: 36 كم

الخدمات التعليمية

ذكور				نوع التعليم	إناث			
المدارس	الفصول	الطلاب	المعلمين		المدارس	الفصول	الطالبات	المعلمات
1	6	62	14	إبتدائي عام	1	6	60	11
-	-	-	-	متوسط عام	1	3	25	9

الخدمات العامة

كهرباء عامة - هاتف نقال

ملح الشمالى

عدد السكان لعام 1431 هـ		البعد عن المركز	الاتجـــاه	نوع الطريق		
سعودي	غير سعودي			اسفلت	سهل	وعـر
700	49	7 كم	شمال	7 كم	-	-

أقرب مدينة أو قرية بها مركز رعاية	البريكه	البعد	7 كم	نوع الطريق	اسفلت: 7 كم
أقرب مدينة يوجد بها مستشـــفى	خليص	البعد	37 كم	نوع الطريق	اسفلت: 37 كم

الخدمات التعليمية

ذكور				نوع التعليم	إناث			
المدارس	الفصول	الطلاب	المعلمين		المدارس	الفصول	الطالبات	المعلمات
1	6	44	12	إبتدائي عام	1	6	30	11

الخدمات العامة

مياه عامة - كهرباء عامة - هاتف نقال

مركز ام الجرم

ام الجرم

عدد السكان لعام 1431 هـ		البعد عن المحافظة	الاتجـــاه	نوع الطريق		
سعودي	غير سعودي			اسفلت	سهل	وعـر
1422	219	40 كم	جنوب شرق	40 كم	-	-

أقرب مدينة يوجد بها مستشـــفى	خليص	البعد	40 كم	نوع الطريق	اسفلت: 40 كم

الخدمات التعليمية

ذكور				نوع التعليم	إناث			
المدارس	الفصول	الطلاب	المعلمين		المدارس	الفصول	الطالبات	المعلمات
-	-	-	-	رياض أطفال حكومي	1	3	43	3
1	6	96	6	إبتدائي عام	1	6	104	14
1	6	92	23	متوسط عام	1	3	59	13
-	-	-	-	ثانوي عام	1	5	98	22

الخدمات الصحية

الخدمات الصحية الحكومية						الخدمات الصحية الأهلية				
المستشفيات	الأسرة	الأطباء	مراكز الرعاية الصحية	الأطباء	مراكز الإسعاف	المستشفيات	الأسرة	الأطباء	المستوصفات	الأطباء
-	-	-	1	3	-	-	-	-	-	-

الخدمات العامة

مركز إداري - مياه عامة - كهرباء عامة - مكتب بريد - هاتف - هاتف نقال - شبكة إنترنت

الربوه السفلى

عدد السكان لعام 1431 هـ		البعد عن المركز	الاتجـــاه	نوع الطريق		
سعودي	غير سعودي			اسفلت	سهل	وعـر
110	4	4 كم	جنوب	4 كم	-	-

أقرب مدينة أو قرية بها تعليم	ام الجرم	البعد	4 كم	نوع الطريق	اسفلت: 4 كم
أقرب مدينة أو قرية بها مركز رعاية	ام الجرم	البعد	4 كم	نوع الطريق	اسفلت: 4 كم
أقرب مدينة يوجد بها مستشـــفى	خليص	البعد	44 كم	نوع الطريق	اسفلت: 44 كم

الخدمات العامة

مياه عامة - كهرباء عامة - هاتف نقال

الطرقى

عدد السكان لعام 1431 هـ		البعد عن المركز	الاتجـــاه	نوع الطريق		
سعودي	غير سعودي			اسفلت	سهل	وعـر
255	6	5 كم	غرب	5 كم	-	-

أقرب مدينة أو قرية بها تعليم	ام الجرم	البعد	5 كم	نوع الطريق	اسفلت: 5 كم	
أقرب مدينة أو قرية بها مركز رعاية	ام الجرم	البعد	5 كم	نوع الطريق	اسفلت: 5 كم	
أقرب مدينة يوجد بها مستشـــفى	خليص	البعد	45 كم	نوع الطريق	اسفلت: 45 كم	

الخدمات العامة

مياه عامة - كهرباء عامة - هاتف نقال

ام سدره

عدد السكان لعام 1431 هـ		البعد عن المركز	الاتجـــاه	نوع الطريق		
سعودي	غير سعودي			اسفلت	سهل	وعـر
0	1	3 كم	شرق	-	3 كم	-

أقرب مدينة أو قرية بها تعليم	ام الجرم	البعد	3 كم	نوع الطريق	سهل: 3 كم	
أقرب مدينة أو قرية بها مركز رعاية	ام الجرم	البعد	3 كم	نوع الطريق	سهل: 3 كم	
أقرب مدينة يوجد بها مستشـــفى	خليص	البعد	43 كم	نوع الطريق	اسفلت: 40 كم سهل:3 كم	

الخدمات العامة

كهرباء عامة

الفج

عدد السكان لعام 1431 هـ		البعد عن المركز	الاتجـــاه	نوع الطريق		
سعودي	غير سعودي			اسفلت	سهل	وعـر
300	2	16 كم	شرق	16 كم	-	-

أقرب مدينة أو قرية بها مركز رعاية	ام الجرم	البعد	16 كم	نوع الطريق	اسفلت: 16 كم	
أقرب مدينة يوجد بها مستشـــفى	خليص	البعد	56 كم	نوع الطريق	اسفلت: 56 كم	

الخدمات التعليمية

ذكور				نوع التعليم	إناث			
المدارس	الفصول	الطلاب	المعلمين		المدارس	الفصول	الطالبات	المعلمات
1	6	50	7	إبتدائي عام	-	-	-	-
1	1	6	0	محو امية	-	-	-	-

الخدمات العامة

كهرباء عامة

مركز الخوار

الشعبه

عدد السكان لعام 1431 هـ		البعد عن المحافظة	الاتجـــاه	نوع الطريق		
سعودي	غير سعودي			اسفلت	سهل	وعـر
714	254	50 كم	شرق	50 كم	-	-

أقرب مدينة يوجد بها مستشـــفى	خليص	البعد	50 كم	نوع الطريق	اسفلت: 50 كم

الخدمات التعليمية

ذكور				نوع التعليم	إناث			
المدارس	الفصول	الطلاب	المعلمين		المدارس	الفصول	الطالبات	المعلمات
1	6	58	9	إبتدائي عام	1	6	102	15
1	3	47	9	متوسط عام	1	3	56	18
1	3	50	16	ثانوي عام	1	5	52	23

الخدمات الصحية

الخدمات الصحية الحكومية							الخدمات الصحية الأهلية				
المستشفيات	الأسرة	الأطباء	مراكز الرعاية الصحية	الأطباء	مراكز الإسعاف		المستشفيات	الأسرة	الأطباء	المستوصفات	الأطباء
-	-	-	1	3	-		-	-	-	-	-

الخدمات العامة

مركز إداري - مياه عامة - كهرباء عامة - قائم بأعمال بريد - هاتف نقال

القديمه

عدد السكان لعام 1431 هـ		البعد عن المركز	الاتجـــاه	نوع الطريق		
سعودي	غير سعودي			اسفلت	سهل	وعـر
136	0	12 كم	جنوب	12 كم	-	-

أقرب مدينة أو قرية بها تعليم	الشعبه	البعد	12 كم	نوع الطريق	اسفلت: 12 كم
أقرب مدينة أو قرية بها مركز رعاية	الشعبه	البعد	12 كم	نوع الطريق	اسفلت: 12 كم
أقرب مدينة يوجد بها مستشـــفى	مكه المكرمه	البعد	62 كم	نوع الطريق	اسفلت: 62 كم

الخدمات العامة

كهرباء عامة

ضبع

عدد السكان لعام 1431 هـ		البعد عن المركز	الاتجـــاه	نوع الطريق		
سعودي	غير سعودي			اسفلت	سهل	وعـر
84	1	8 كم	جنوب شرق	-	8 كم	-

أقرب مدينة أو قرية بها تعليم	الشعبه	البعد	8 كم	نوع الطريق	سهل:8 كم
أقرب مدينة أو قرية بها مركز رعاية	الشعبه	البعد	8 كم	نوع الطريق	سهل:8 كم
أقرب مدينة يوجد بها مستشـــفى	خليص	البعد	58 كم	نوع الطريق	اسفلت: 50 كم سهل:8 كم

الخدمات العامة

كهرباء عامة

ابوحليفا الجنوبى

عدد السكان لعام 1431 هـ		البعد عن المركز	الاتجـــاه	نوع الطريق		
سعودي	غير سعودي			اسفلت	سهل	وعـر
367	27	15 كم	جنوب غرب	15 كم	-	-

أقرب مدينة أو قرية بها مركز رعاية	الشعبه	البعد	15 كم	نوع الطريق	اسفلت: 15 كم
أقرب مدينة يوجد بها مستشـــفى	خليص	البعد	65 كم	نوع الطريق	اسفلت: 65 كم

الخدمات التعليمية

ذكور				نوع التعليم	إناث		
المدارس	الفصول	الطلاب	المعلمين		المدارس	الفصول	الطالبات	المعلمات
1	6	39	12	إبتدائي عام	1	6	43	13

الخدمات العامة

كهرباء عامة - هاتف نقال

عين ام الدار

عدد السكان لعام 1431 هـ		البعد عن المركز	الاتجـــــاه	نوع الطريق		
سعودي	غير سعودي			اسفلت	سهل	وعـر
-	-	16 كم	غرب	-	-	16 كم

أقرب مدينة أو قرية بها تعليم	الشعبه	البعد	16 كم	نوع الطريق	وعر: 16 كم
أقرب مدينة أو قرية بها مركز رعاية	الشعبه	البعد	16 كم	نوع الطريق	وعر: 16 كم
أقرب مدينة يوجد بها مستشـــفى	خليص	البعد	66 كم	نوع الطريق	اسفلت: 50 كم وعر: 16 كم

الخدمات العامة

كهرباء عامة

مركز البرزه

الصمد

عدد السكان لعام 1431 هـ		البعد عن المحافظة	الاتجـــــاه	نوع الطريق		
سعودي	غير سعودي			اسفلت	سهل	وعـر
382	129	110 كم	جنوب شرق	110 كم	-	-

أقرب مدينة يوجد بها مستشـــفى	خليص	البعد	110 كم	نوع الطريق	اسفلت: 110 كم

الخدمات التعليمية

ذكور				نوع التعليم	إناث		
المدارس	الفصول	الطلاب	المعلمين		المدارس	الفصول	الطالبات	المعلمات
-	-	-	-	رياض أطفال حكومي	1	2	25	2
-	-	-	-	إبتدائي عام	1	6	80	12
1	6	160	16	متوسط عام	1	6	151	12
1	6	192	23	ثانوي عام	1	5	129	21

الخدمات الصحية

الخدمات الصحية الحكومية					الخدمات الصحية الأهلية				
المستشفيات	الأسرة	الأطباء	مراكز الرعاية الصحية	الأطباء	مراكز الإسعاف	المستشفيات	الأسرة	الأطباء	المستوصفات	الأطباء
-	-	-	1	2	-	-	-	-	-	-

الخدمات العامة

مركز إداري - خدمة إجتماعية - كهرباء عامة - مكتب بريد - هاتف نقال

الكره

عدد السكان لعام 1431 هـ		البعد عن المركز	الاتجـــــاه	نوع الطريق		
سعودي	غير سعودي			اسفلت	سهل	وعـر
86	18	1 كم	جنوب	1 كم	-	-

أقرب مدينة أو قرية بها تعليم	الصمد	البعد	1 كم	نوع الطريق	اسفلت: 1 كم
أقرب مدينة أو قرية بها مركز رعاية	الصمد	البعد	1 كم	نوع الطريق	اسفلت: 1 كم
أقرب مدينة يوجد بها مستشـــفى	خليص	البعد	111كم	نوع الطريق	اسفلت: 111 كم

الخدمات العامة

مياه عامة - كهرباء عامة - هاتف نقال

جليل

عدد السكان لعام 1431 هـ		البعد عن المركز	الاتجـــــاه	نوع الطريق		
سعودي	غير سعودي			اسفلت	سهل	وعـر
378	51	11 كم	شرق	-	11 كم	-

أقرب مدينة أو قرية بها مركز رعاية	الصمد	البعد	11 كم	نوع الطريق	سهل:11 كم
أقرب مدينة يوجد بها مستشـــفى	خليص	البعد	121 كم	نوع الطريق	اسفلت: 110 كم سهل:11 كم

الخدمات التعليمية

ذكور				نوع التعليم	إناث			
المدارس	الفصول	الطلاب	المعلمين		المدارس	الفصول	الطالبات	المعلمات
1	6	33	8	إبتدائي عام	1	6	27	9

الخدمات العامة

كهرباء عامة - هاتف نقال

فيده العليا

عدد السكان لعام 1431 هـ		البعد عن المركز	الاتجـــــاه	نوع الطريق		
سعودي	غير سعودي			اسفلت	سهل	وعـر
0	5	13 كم	شرق	13 كم	-	-

أقرب مدينة أو قرية بها تعليم	جليل	البعد	3 كم	نوع الطريق	اسفلت: 3 كم
أقرب مدينة أو قرية بها مركز رعاية	الصمد	البعد	13 كم	نوع الطريق	اسفلت: 13 كم
أقرب مدينة يوجد بها مستشـــفى	خليص	البعد	123كم	نوع الطريق	اسفلت: 123 كم

الخدمات العامة

كهرباء عامة

ماود

عدد السكان لعام 1431 هـ		البعد عن المركز	الاتجـــــاه	نوع الطريق		
سعودي	غير سعودي			اسفلت	سهل	وعـر
1569	167	3 كم	شمال غرب	3 كم	-	-

أقرب مدينة أو قرية بها مركز رعاية	الصمد	البعد	3 كم	نوع الطريق	اسفلت: 3 كم
أقرب مدينة يوجد بها مستشـــفى	خليص	البعد	113كم	نوع الطريق	اسفلت: 113 كم

الخدمات التعليمية

ذكور				نوع التعليم	إناث			
المدارس	الفصول	الطلاب	المعلمين		المدارس	الفصول	الطالبات	المعلمات
1	12	222	21	إبتدائي عام	1	6	77	11
-	-	-	-	محو امية	1	2	12	1

الخدمات العامة

كهرباء عامة ـ هاتف نقال

سبلل

عدد السكان لعام 1431 هـ		البعد عن المركز	الاتجـــاه	نوع الطريق		
سعودي	غير سعودي			اسفلت	سهل	وعـر
888	11	5 كم	شمال غرب	5 كم	-	-

أقرب مدينة أو قرية بها مركز رعاية	الصمد	البعد	5 كم	نوع الطريق	اسفلت: 5 كم
أقرب مدينة يوجد بها مستشـــفى	خليص	البعد	115كم	نوع الطريق	اسفلت: 115 كم

الخدمات التعليمية

ذكور				نوع التعليم	إناث			
المدارس	الفصول	الطلاب	المعلمين		المدارس	الفصول	الطالبات	المعلمات
-	-	-	-	إبتدائي عام	1	6	85	13
-	-	-	-	محو امية	1	2	10	0

الخدمات العامة

كهرباء عامة ـ هاتف نقال

الجضع

عدد السكان لعام 1431 هـ		البعد عن المركز	الاتجـــاه	نوع الطريق		
سعودي	غير سعودي			اسفلت	سهل	وعـر
239	26	25 كم	غرب	25 كم	-	-

أقرب مدينة أو قرية بها مركز رعاية	ام الجرم	البعد	25 كم	نوع الطريق	اسفلت: 25 كم
أقرب مدينة يوجد بها مستشـــفى	خليص	البعد	135كم	نوع الطريق	اسفلت: 135 كم

الخدمات التعليمية

ذكور				نوع التعليم	إناث			
المدارس	الفصول	الطلاب	المعلمين		المدارس	الفصول	الطالبات	المعلمات
1	5	18	10	إبتدائي عام	-	-	-	-

الخدمات العامة

كهرباء عامة ـ هاتف نقال

مركز ستاره

السليم

عدد السكان لعام 1431 هـ		البعد عن المحافظة	الاتجـــاه	نوع الطريق		
سعودي	غير سعودي			اسفلت	سهل	وعـر
210	80	90 كم	شمال شرق	90 كم	-	-

أقرب مدينة يوجد بها مستشـــفى	خليص	البعد	90 كم	نوع الطريق	اسفلت: 90 كم

الخدمات التعليمية

ذكور				نوع التعليم	إناث			
المدارس	الفصول	الطلاب	المعلمين		المدارس	الفصول	الطالبات	المعلمات
1	6	91	11	إبتدائي عام	-	-	-	-
1	3	80	10	متوسط عام	-	-	-	-
1	5	117	14	ثانوي عام	-	-	-	-

الخدمات الصحية

الخدمات الصحية الحكومية						الخدمات الصحية الأهلية				
المستشفيات	الأسرة	الأطباء	مراكز الرعاية الصحية	الأطباء	مراكز الإسعاف	المستشفيات	الأسرة	الأطباء	المستوصفات	الأطباء
-	-	-	1	1	1	-	-	-	-	-

الخدمات العامة

مركز إداري - مركز هيئة - كهرباء عامة - هاتف نقال

الأبيار

عدد السكان لعام 1431 هـ		البعد عن المركز	الاتجـــاه	نوع الطريق		
سعودي	غير سعودي			اسفلت	سهل	وعر
274	65	2 كم	شمال	2 كم	-	-

أقرب مدينة أو قرية بها مركز رعاية	السليم	البعد	2 كم	نوع الطريق	اسفلت: 2 كم
أقرب مدينة يوجد بها مستشـــفى	خليص	البعد	92 كم	نوع الطريق	اسفلت: 92 كم

الخدمات التعليمية

ذكور				نوع التعليم	إناث			
المدارس	الفصول	الطلاب	المعلمين		المدارس	الفصول	الطالبات	المعلمات
-	-	-	-	إبتدائي عام	1	6	42	10
-	-	-	-	متوسط عام	1	3	45	12
-	-	-	-	ثانوي عام	1	4	67	27

الخدمات العامة

كهرباء عامة - هاتف نقال

المديد وطابا والغال

عدد السكان لعام 1431 هـ		البعد عن المركز	الاتجـــاه	نوع الطريق		
سعودي	غير سعودي			اسفلت	سهل	وعر
259	15	6 كم	شمال شرق	6 كم	-	-

أقرب مدينة أو قرية بها مركز رعاية	السليم	البعد	6 كم	نوع الطريق	اسفلت: 6 كم
أقرب مدينة يوجد بها مستشـــفى	خليص	البعد	96 كم	نوع الطريق	اسفلت: 96 كم

الخدمات التعليمية

ذكور				نوع التعليم	إناث			
المدارس	الفصول	الطلاب	المعلمين		المدارس	الفصول	الطالبات	المعلمات
-	-	-	-	إبتدائي عام	1	6	17	7

الخدمات العامة

كهرباء عامة - هاتف نقال

ابوشهاب

عدد السكان لعام 1431 هـ		البعد عن المركز	الاتجـــاه	نوع الطريق		
سعودي	غير سعودي			اسفلت	سهل	وعر
227	8	7 كم	جنوب شرق	7 كم	-	-

أقرب مدينة أو قرية بها مركز رعاية	السليم	البعد	7 كم	نوع الطريق	اسفلت: 7 كم
أقرب مدينة يوجد بها مستشـــفى	خليص	البعد	97 كم	نوع الطريق	اسفلت: 97 كم

الخدمات التعليمية

ذكور				نوع التعليم	إناث			
المدارس	الفصول	الطلاب	المعلمين		المدارس	الفصول	الطالبات	المعلمات
-	-	-	-	إبتدائي عام	1	5	16	5

الخدمات العامة

كهرباء عامة ـ هاتف نقال

الجليله

عدد السكان لعام 1431 هـ		البعد عن المركز	الاتجـــاه	نوع الطريق		
سعودي	غير سعودي			اسفلت	سهل	وعر
174	18	6 كم	جنوب	6 كم	-	-

أقرب مدينة أو قرية بها مركز رعاية	السليم	البعد	6 كم	نوع الطريق	اسفلت: 6 كم
أقرب مدينة يوجد بها مستشـــفى	خليص	البعد	96 كم	نوع الطريق	اسفلت: 96 كم

الخدمات التعليمية

ذكور				نوع التعليم	إناث			
المدارس	الفصول	الطلاب	المعلمين		المدارس	الفصول	الطالبات	المعلمات
1	5	34	11	إبتدائي عام	1	6	51	10
-	-	-	-	متوسط عام	1	3	25	11

الخدمات العامة

كهرباء عامة ـ هاتف نقال

مركز حشاش

حشاش

عدد السكان لعام 1431 هـ		البعد عن المحافظة	الاتجـــاه	نوع الطريق		
سعودي	غير سعودي			اسفلت	سهل	وعر
172	17	80 كم	شرق	80 كم	-	-

أقرب مدينة أو قرية بها مركز رعاية	مدركه	البعد	20 كم	نوع الطريق	اسفلت: 20 كم
أقرب مدينة يوجد بها مستشـــفى	مكه المكرمه	البعد	80 كم	نوع الطريق	اسفلت: 80 كم

الخدمات التعليمية

ذكور				نوع التعليم	إناث			
المدارس	الفصول	الطلاب	المعلمين		المدارس	الفصول	الطالبات	المعلمات
1	6	41	9	إبتدائي عام	1	4	18	5
-	-	-	-	متوسط عام	1	3	13	10

الخدمات العامة

مركز إداري ـ كهرباء عامة ـ هاتف نقال

مركز السهم

السهم

عدد السكان لعام 1431 هـ		البعد عن المحافظة	الاتجـــاه	نوع الطريق		
سعودي	غير سعودي			اسفلت	سهل	وعر
186	3	65 كم	جنوب شرق	55 كم	10 كم	-

أقرب مدينة أو قرية بها مركز رعاية	الصمد	البعد	20 كم	نوع الطريق	اسفلت: 14 كم سهل:6 كم
أقرب مدينة يوجد بها مستشـــفى	خليص	البعد	65 كم	نوع الطريق	اسفلت: 55 كم سهل:10 كم

الخدمات التعليمية

ذكور				نوع التعليم	إناث			
المدارس	الفصول	الطلاب	المعلمين		المدارس	الفصول	الطالبات	المعلمات
1	6	21	10	إبتدائي عام	1	6	70	15
-	-	-	-	متوسط عام	1	3	33	11

الخدمات العامة

مركز إداري - كهرباء عامة - قائم بأعمال بريد

مركز النخيل

النخيل الاقصى

عدد السكان لعام 1431 هـ		البعد عن المحافظة	الاتجـــــاه	نوع الطريق		
سعودي	غير سعودي			اسفلت	سهل	وعـر
261	13	100 كم	جنوب شرق	100 كم	-	-

أقرب مدينة أو قرية بها مركز رعاية	الصمد	البعد	35 كم	نوع الطريق	اسفلت: 30 كم سهل:5 كم
أقرب مدينة يوجد بها مستشـــفى	الكامل	البعد	13 كم	نوع الطريق	اسفلت: 3 كم وعر: 10 كم

الخدمات التعليمية

ذكور				نوع التعليم	إناث			
المدارس	الفصول	الطلاب	المعلمين		المدارس	الفصول	الطالبات	المعلمات
1	6	93	9	إبتدائي عام	1	6	82	10
1	3	46	17	متوسط عام	1	3	41	12

الخدمات العامة

مركز إداري - كهرباء عامة





محافظة الكامل



محافظة الكامل

عدد المراكز الإدارية : 4

ملح

عدد السكان لعام 1431 هـ		البعد عن الإمارة	الاتجـــاه	نوع الطريق		
سعودي	غير سعودي			اسفلت	سهل	وعـر
884	250	150 كم	شمال شرق	150 كم	-	-

أقرب مدينة أو قرية بها مركز رعاية	الكامل	البعد	1 كم	نوع الطريق	اسفلت: 1 كم
أقرب مدينة يوجد بها مستشـــفى	الكامل	البعد	1 كم	نوع الطريق	اسفلت: 1 كم

الخدمات التعليمية

ذكور				نوع التعليم	إناث			
المدارس	الفصول	الطلاب	المعلمين		المدارس	الفصول	الطالبات	المعلمات
-	-	-	-	رياض أطفال حكومي	1	3	35	4
1	6	73	10	إبتدائي عام	1	6	64	13
1	6	86	8	إبتدائي تحفيظ	-	-	-	-
1	6	140	19	متوسط عام	1	3	60	12
-	-	-	-	متوسط تحفيظ	1	3	18	7
1	6	201	14	ثانوي عام	1	5	86	11
1	0	79	12	ثانوي عام مقررات	-	-	-	-
-	-	-	-	محو امية	1	2	9	1

الخدمات العامة

مركز إداري - شرطة - كهرباء عامة - هاتف - هاتف نقال - شبكة إنترنت - مكتب تربية بنات - مكتب تربية بنين - مكتب وزارة النقل - فرع وزارة المياه

الكامل

عدد السكان لعام 1431 هـ		البعد عن المحافظة	الاتجـــاه	نوع الطريق		
سعودي	غير سعودي			اسفلت	سهل	وعـر
2703	724	1 كم	جنوب	1 كم	-	-

الخدمات التعليمية

ذكور				نوع التعليم	إناث			
المدارس	الفصول	الطلاب	المعلمين		المدارس	الفصول	الطالبات	المعلمات
1	6	72	11	إبتدائي عام	1	6	112	28
-	-	-	-	إبتدائي تحفيظ	1	6	72	11
-	-	-	-	متوسط عام	1	3	98	5
1	3	38	11	متوسط تحفيظ	-	-	-	-
-	-	-	-	ثانوي عام	1	6	159	17
1	0	56	0	ثانوي عام (ليلي)	-	-	-	-

التعليم العالي

اسم الجامعة \ الكلية	نوع التعليم الجامعي	عدد الطلاب		أعضاء هيئة التدريس	
		ذكور	إناث	ذكور	إناث
جامعة الملك عبدالعزيز	فرع جامعة حكومية	652	311	35	15

الخدمات الصحية

الخدمات الصحية الحكومية						الخدمات الصحية الأهلية				
المستشفيات	الأسرة	الأطباء	مراكز الرعاية الصحية	الأطباء	مراكز الإسعاف	المستشفيات	الأسرة	الأطباء	المستوصفات	الأطباء
1	50	53	1	4	1	-	-	-	-	-

الخدمات العامة

دفاع مدني - فرع زراعي - خدمة إجتماعية - محكمة - مركز هيئة - فرع أوقاف - بلدية - مياه عامة - كهرباء عامة - مكتب بريد - برق - هاتف - مكتب تربية بنات

الخايع (الصمد)

عدد السكان لعام 1431 هـ		البعد عن المحافظة	الاتجـــاه	نوع الطريق		
سعودي	غير سعودي			اسفلت	سهل	وعـر
119	11	4 كم	شمال غرب	4 كم	-	-

أقرب مدينة أو قرية بها مركز رعاية	الكامل	البعد	4 كم	نوع الطريق	اسفلت: 4 كم
أقرب مدينة يوجد بها مستشــفى	الكامل	البعد	4 كم	نوع الطريق	اسفلت: 4 كم

الخدمات التعليمية

ذكور				نوع التعليم	إناث			
المدارس	الفصول	الطلاب	المعلمين		المدارس	الفصول	الطالبات	المعلمات
1	4	16	5	إبتدائي عام	-	-	-	-

الخدمات العامة

كهرباء عامة - هاتف نقال

مهايع

عدد السكان لعام 1431 هـ		البعد عن المحافظة	الاتجـــاه	نوع الطريق		
سعودي	غير سعودي			اسفلت	سهل	وعـر
20	11	12 كم	شمال	12 كم	-	-

أقرب مدينة أو قرية بها مركز رعاية	الكامل	البعد	11 كم	نوع الطريق	اسفلت: 11 كم
أقرب مدينة يوجد بها مستشــفى	الكامل	البعد	11 كم	نوع الطريق	اسفلت: 11 كم

الخدمات التعليمية

ذكور				نوع التعليم	إناث			
المدارس	الفصول	الطلاب	المعلمين		المدارس	الفصول	الطالبات	المعلمات
-	-	-	-	إبتدائي عام	1	5	14	12

الخدمات العامة

مياه عامة - كهرباء عامة - هاتف نقال

ملح الحميضه

عدد السكان لعام 1431 هـ		البعد عن المحافظة	الاتجـــاه	نوع الطريق		
سعودي	غير سعودي			اسفلت	سهل	وعـر
109	2	20 كم	جنوب غرب	20 كم	-	-

أقرب مدينة أو قرية بها مركز رعاية	الكامل	البعد	25 كم	نوع الطريق	اسفلت: 25 كم
أقرب مدينة يوجد بها مستشــفى	الكامل	البعد	25 كم	نوع الطريق	اسفلت: 25 كم

الخدمات التعليمية

ذكور				نوع التعليم	إناث			
المدارس	الفصول	الطلاب	المعلمين		المدارس	الفصول	الطالبات	المعلمات
1	6	71	10	إبتدائي عام	-	-	-	-

الخدمات العامة

كهرباء عامة - هاتف نقال

البرك (ملح الحمر)

عدد السكان لعام 1431 هـ		البعد عن المحافظة	الاتجـــــاه	نوع الطريق		
سعودي	غير سعودي			اسفلت	سهل	وعـر
242	11	13 كم	جنوب غرب	13 كم	-	-

أقرب مدينة أو قرية بها مركز رعاية	الكامل	البعد	13 كم	نوع الطريق	اسفلت: 13 كم
أقرب مدينة يوجد بها مستشـــفى	الكامل	البعد	13 كم	نوع الطريق	اسفلت: 13 كم

الخدمات التعليمية

ذكور				نوع التعليم	إناث			
المدارس	الفصول	الطلاب	المعلمين		المدارس	الفصول	الطالبات	المعلمات
-	-	-	-	إبتدائي عام	1	6	50	12

الخدمات العامة

كهرباء عامة ـ هاتف نقال

الرهوه

عدد السكان لعام 1431 هـ		البعد عن المحافظة	الاتجـــــاه	نوع الطريق		
سعودي	غير سعودي			اسفلت	سهل	وعـر
200	6	24 كم	جنوب	24 كم	-	-

أقرب مدينة أو قرية بها مركز رعاية	الكامل	البعد	23 كم	نوع الطريق	اسفلت: 23 كم
أقرب مدينة يوجد بها مستشـــفى	الكامل	البعد	23 كم	نوع الطريق	اسفلت: 23 كم

الخدمات التعليمية

ذكور				نوع التعليم	إناث			
المدارس	الفصول	الطلاب	المعلمين		المدارس	الفصول	الطالبات	المعلمات
1	6	48	7	إبتدائي عام	1	6	31	11
1	3	58	10	متوسط عام	1	3	32	8
1	2	17	0	محو امية	-	-	-	-

الخدمات العامة

كهرباء عامة ـ هاتف نقال

القريه (اديم)

عدد السكان لعام 1431 هـ		البعد عن المحافظة	الاتجـــــاه	نوع الطريق		
سعودي	غير سعودي			اسفلت	سهل	وعـر
212	97	20 كم	شمال شرق	20 كم	-	-

أقرب مدينة يوجد بها مستشـــفى	الكامل	البعد	19 كم	نوع الطريق	اسفلت: 19 كم

الخدمات التعليمية

ذكور				نوع التعليم	إناث			
المدارس	الفصول	الطلاب	المعلمين		المدارس	الفصول	الطالبات	المعلمات
-	-	-	-	رياض أطفال حكومي	1	2	37	3
1	6	77	10	إبتدائي عام	2	10	89	24
1	3	70	10	متوسط عام	1	3	52	9
-	-	-	-	ثانوي عام	1	5	87	17

الخدمات الصحية

الخدمات الصحية الحكومية						الخدمات الصحية الأهلية				
المستشفيات	الأسرة	الأطباء	مراكز الرعاية الصحية	الأطباء	مراكز الإسعاف	المستشفيات	الأسرة	الأطباء	المستوصفات	الأطباء
-	-	-	1	1	-	-	-	-	-	-

الخدمات العامة

كهرباء عامة - قائم بأعمال بريد - هاتف نقال

المزارع (النخيل)

عدد السكان لعام 1431 هـ		البعد عن المحافظة	الاتجـــاه	نوع الطريق		
سعودي	غير سعودي			اسفلت	سهل	وعـر
0	3	44 كم	شمال شرق	44 كم	-	-

أقرب مدينة أو قرية بها مركز رعاية	القريه (اديم)	البعد	8 كم	نوع الطريق	اسفلت: 8 كم
أقرب مدينة يوجد بها مستشـــفى	الكامل	البعد	43 كم	نوع الطريق	اسفلت: 43 كم

الخدمات التعليمية

ذكور				نوع التعليم	إناث			
المدارس	الفصول	الطلاب	المعلمين		المدارس	الفصول	الطالبات	المعلمات
1	6	32	9	إبتدائي عام	-	-	-	-
1	1	7	0	محو امية	-	-	-	-

الخدمات العامة

كهرباء عامة - هاتف نقال

الدواره والجو

عدد السكان لعام 1431 هـ		البعد عن المحافظة	الاتجـــاه	نوع الطريق		
سعودي	غير سعودي			اسفلت	سهل	وعـر
1198	22	50 كم	شمال غرب	50 كم	-	-

أقرب مدينة يوجد بها مستشـــفى	الكامل	البعد	49 كم	نوع الطريق	اسفلت: 49 كم

الخدمات التعليمية

ذكور				نوع التعليم	إناث			
المدارس	الفصول	الطلاب	المعلمين		المدارس	الفصول	الطالبات	المعلمات
1	6	64	11	إبتدائي عام	1	6	76	11
1	3	58	6	متوسط عام	1	3	36	9
-	-	-	-	ثانوي عام	1	3	23	11

الخدمات الصحية

الخدمات الصحية الحكومية						الخدمات الصحية الأهلية				
المستشفيات	الأسرة	الأطباء	مراكز الرعاية الصحية	الأطباء	مراكز الإسعاف	المستشفيات	الأسرة	الأطباء	المستوصفات	الأطباء
-	-	-	1	1	-	-	-	-	-	-

الخدمات العامة

كهرباء عامة - هاتف نقال

مركز الغريف

غريف التراجمه

عدد السكان لعام 1431 هـ		البعد عن المحافظة	الاتجـــاه	نوع الطريق		
سعودي	غير سعودي			اسفلت	سهل	وعـر
511	87	27 كم	شمال	27 كم	-	-

أقرب مدينة يوجد بها مستشـــفى	الكامل	البعد	27 كم	نوع الطريق	اسفلت: 27 كم

الخدمات التعليمية

ذكور				نوع التعليم	إناث			
المدارس	الفصول	الطلاب	المعلمين		المدارس	الفصول	الطالبات	المعلمات
-	-	-	-	رياض أطفال حكومي	1	3	42	3
2	12	103	20	إبتدائي عام	1	6	32	13
1	3	59	8	متوسط عام	1	3	39	10
1	3	83	12	ثانوي عام	1	5	77	21

الخدمات الصحية

الخدمات الصحية الحكومية					الخدمات الصحية الأهلية				
المستشفيات	الأسرة	الأطباء	مراكز الرعاية الصحية	الأطباء	مراكز الإسعاف	المستشفيات	الأسرة	الأطباء	المستوصفات	الأطباء
-	-	-	1	1	-	-	-	-	-	-

الخدمات العامة

مركز إداري - كهرباء عامة - هاتف نقال - مكتب تربية بنات

الطائف

عدد السكان لعام 1431 هـ		البعد عن المركز	الاتجـــاه	نوع الطريق		
سعودي	غير سعودي			اسفلت	سهل	وعـر
241	49	28 كم	جنوب غرب	28 كم	-	-

أقرب مدينة أو قرية بها مركز رعاية	المضحاه (المرنه)	البعد	1 كم	نوع الطريق	اسفلت: 1 كم
أقرب مدينة يوجد بها مستشـــفى	الكامل	البعد	44 كم	نوع الطريق	اسفلت: 44 كم

الخدمات التعليمية

ذكور				نوع التعليم	إناث			
المدارس	الفصول	الطلاب	المعلمين		المدارس	الفصول	الطالبات	المعلمات
1	6	32	10	إبتدائي عام	-	-	-	-

الخدمات العامة

كهرباء عامة - هاتف نقال

المثناه (الربيربه حاره بن نامى)

عدد السكان لعام 1431 هـ		البعد عن المركز	الاتجـــاه	نوع الطريق		
سعودي	غير سعودي			اسفلت	سهل	وعـر
178	19	5 كم	جنوب غرب	5 كم	-	-

أقرب مدينة أو قرية بها مركز رعاية	غريف التراجمه	البعد	5 كم	نوع الطريق	اسفلت: 5 كم
أقرب مدينة يوجد بها مستشـــفى	الكامل	البعد	32 كم	نوع الطريق	اسفلت: 32 كم

الخدمات التعليمية

ذكور				نوع التعليم	إناث			
المدارس	الفصول	الطلاب	المعلمين		المدارس	الفصول	الطالبات	المعلمات
1	5	12	8	إبتدائي عام	1	5	22	11

الخدمات العامة

كهرباء عامة - هاتف نقال

المضحاه (المرنه)

عدد السكان لعام 1431 هـ		البعد عن المركز	الاتجـــاه	نوع الطريق		
سعودي	غير سعودي			اسفلت	سهل	وعـر
25	0	11 كم	جنوب غرب	-	-	11 كم

أقرب مدينة يوجد بها مستشـفى	الكامل	البعد	38 كم	نوع الطريق	اسفلت: 38 كم

الخدمات التعليمية

ذكور				نوع التعليم	إناث			
المدارس	الفصول	الطلاب	المعلمين		المدارس	الفصول	الطالبات	المعلمات
-	-	-	-	إبتدائي عام	1	6	40	12
-	-	-	-	متوسط عام	1	3	21	9

الخدمات الصحية

الخدمات الصحية الحكومية						الخدمات الصحية الأهلية				
المستشفيات	الأسرة	الأطباء	مراكز الرعاية الصحية	الأطباء	مراكز الإسعاف	المستشفيات	الأسرة	الأطباء	المستوصفات	الأطباء
-	-	-	1	1	-	-	-	-	-	-

الخدمات العامة

كهرباء عامة - هاتف نقال

العقله

عدد السكان لعام 1431 هـ		البعد عن المركز	الاتجـــاه	نوع الطريق		
سعودي	غير سعودي			اسفلت	سهل	وعـر
68	6	15 كم	شمال شرق	15 كم	-	-

أقرب مدينة يوجد بها مستشـفى	الكامل	البعد	42 كم	نوع الطريق	اسفلت: 42 كم

الخدمات التعليمية

ذكور				نوع التعليم	إناث			
المدارس	الفصول	الطلاب	المعلمين		المدارس	الفصول	الطالبات	المعلمات
1	5	6	4	إبتدائي عام	1	5	10	7

الخدمات الصحية

الخدمات الصحية الحكومية						الخدمات الصحية الأهلية				
المستشفيات	الأسرة	الأطباء	مراكز الرعاية الصحية	الأطباء	مراكز الإسعاف	المستشفيات	الأسرة	الأطباء	المستوصفات	الأطباء
-	-	-	1	1	-	-	-	-	-	-

الخدمات العامة

كهرباء عامة - هاتف نقال

مركز الحرة

الشرع (حره ذره)

عدد السكان لعام 1431 هـ		البعد عن المحافظة	الاتجـــاه	نوع الطريق		
سعودي	غير سعودي			اسفلت	سهل	وعـر
119	28	75 كم	شمال شرق	75 كم	-	-

أقرب مدينة يوجد بها مستشـــفى	الكامل	البعد	75 كم	نوع الطريق	اسفلت: 75 كم

الخدمات التعليمية

ذكور				نوع التعليم	إناث			
المدارس	الفصول	الطلاب	المعلمين		المدارس	الفصول	الطالبات	المعلمات
-	-	-	-	رياض أطفال حكومي	1	3	20	4
1	5	39	9	إبتدائي عام	1	6	40	10

الخدمات الصحية

الخدمات الصحية الحكومية						الخدمات الصحية الأهلية				
المستشفيات	الأسرة	الأطباء	مراكز الرعاية الصحية	الأطباء	مراكز الإسعاف	المستشفيات	الأسرة	الأطباء	المستوصفات	الأطباء
-	-	-	1	1	-	-	-	-	-	-

الخدمات العامة

مركز إداري - كهرباء عامة - قائم بأعمال بريد - هاتف نقال

الحفنه

عدد السكان لعام 1431 هـ		البعد عن المركز	الاتجـــاه	نوع الطريق		
سعودي	غير سعودي			اسفلت	سهل	وعـر
143	15	10 كم	جنوب غرب	10 كم	-	-

أقرب مدينة أو قرية بها مركز رعاية	الشرع (حره ذره)	البعد	10 كم	نوع الطريق	اسفلت: 10 كم
أقرب مدينة يوجد بها مستشـــفى	الكامل	البعد	85 كم	نوع الطريق	اسفلت: 85 كم

الخدمات التعليمية

ذكور				نوع التعليم	إناث			
المدارس	الفصول	الطلاب	المعلمين		المدارس	الفصول	الطالبات	المعلمات
-	-	-	-	إبتدائي عام	1	6	53	11
-	-	-	-	متوسط عام	1	3	37	8
-	-	-	-	ثانوي عام	1	3	55	12

الخدمات العامة

كهرباء عامة - هاتف نقال

مشرق

عدد السكان لعام 1431 هـ		البعد عن المركز	الاتجـــاه	نوع الطريق		
سعودي	غير سعودي			اسفلت	سهل	وعـر
23	17	15 كم	جنوب غرب	15 كم	-	-

أقرب مدينة أو قرية بها مركز رعاية	الشرع (حره ذره)	البعد	15 كم	نوع الطريق	اسفلت: 15 كم
أقرب مدينة يوجد بها مستشـــفى	الكامل	البعد	90 كم	نوع الطريق	اسفلت: 90 كم

الخدمات التعليمية

ذكور				نوع التعليم	إناث		
المدارس	الفصول	الطلاب	المعلمين		المدارس	الفصول	الطالبات	المعلمات
1	6	45	11	إبتدائي عام	-	-	-	-
1	3	59	6	متوسط عام	-	-	-	-
1	3	94	9	ثانوي عام	-	-	-	-

الخدمات العامة

كهرباء عامة - هاتف نقال

مركز شمنصير

القعر الأعلى

عدد السكان لعام 1431 هـ		البعد عن المحافظة	الاتجـــاه	نوع الطريق		
سعودي	غير سعودي			اسفلت	سهل	وعـر
131	30	68 كم	شرق	68 كم	-	-

أقرب مدينة يوجد بها مستشـــفى	الكامل	البعد	68 كم	نوع الطريق	اسفلت: 68 كم

الخدمات التعليمية

ذكور				نوع التعليم	إناث		
المدارس	الفصول	الطلاب	المعلمين		المدارس	الفصول	الطالبات	المعلمات
1	6	59	12	إبتدائي عام	1	6	63	12
1	3	42	7	متوسط عام	1	3	36	10
1	3	53	11	ثانوي عام	-	-	-	-
1	2	7	4	التربية الخاصة ــ فكرية ــ إبتدائي	-	-	-	-

الخدمات الصحية

الخدمات الصحية الحكومية						الخدمات الصحية الأهلية				
المستشفيات	الأسرة	الأطباء	مراكز الرعاية الصحية	الأطباء	مراكز الإسعاف	المستشفيات	الأسرة	الأطباء	المستوصفات	الأطباء
-	-	-	1	1	-	-	-	-	-	-

الخدمات العامة

مركز إداري - كهرباء عامة - قائم بأعمال بريد - هاتف نقال

العيبه الوسطى

عدد السكان لعام 1431 هـ		البعد عن المركز	الاتجـــاه	نوع الطريق		
سعودي	غير سعودي			اسفلت	سهل	وعـر
330	33	25 كم	شمال	25 كم	-	-

أقرب مدينة يوجد بها مستشـــفى	الكامل	البعد	80 كم	نوع الطريق	اسفلت: 80 كم

الخدمات التعليمية

ذكور				نوع التعليم	إناث		
المدارس	الفصول	الطلاب	المعلمين		المدارس	الفصول	الطالبات	المعلمات
-	-	-	-	إبتدائي عام	1	6	63	14
1	3	65	9	متوسط عام	1	3	33	9
1	3	126	10	ثانوي عام	-	-	-	-

الخدمات الصحية

الخدمات الصحية الحكومية						الخدمات الصحية الأهلية				
المستشفيات	الأسرة	الأطباء	مراكز الرعاية الصحية	الأطباء	مراكز الإسعاف	المستشفيات	الأسرة	الأطباء	المستوصفات	الأطباء
-	-	-	1	1	-	-	-	-	-	-

الخدمات العامة

كهرباء عامة - هاتف نقال

مركز الحنو

الدحله

عدد السكان لعام 1431 هـ		البعد عن المحافظة	الاتجـــــاه	نوع الطريق		
سعودي	غير سعودي			اسفلت	سهل	وعـر
60	11	42 كم	غرب	30 كم	-	12 كم

أقرب مدينة يوجد بها مستشـــفى	الكامل	البعد	42 كم	نوع الطريق	اسفلت: 30 كم وعر: 12 كم

الخدمات التعليمية

ذكور				نوع التعليم	إناث			
المدارس	الفصول	الطلاب	المعلمين		المدارس	الفصول	الطالبات	المعلمات
1	6	62	9	إبتدائي عام	1	6	66	10
1	3	25	9	متوسط عام	1	3	37	8

الخدمات الصحية

الخدمات الصحية الحكومية					الخدمات الصحية الأهلية				
المستشفيات	الأسرة	الأطباء	مراكز الرعاية الصحية	الأطباء	مراكز الإسعاف	المستشفيات	الأسرة	الأطباء	المستوصفات	الأطباء
-	-	-	1	1	-	-	-	-	-	-

الخدمات العامة

مركز إداري - كهرباء عامة - هاتف نقال





محافظة الخرمة



محافظة الخرمة

عدد المراكز الإدارية : 4

الخرمه

عدد السكان لعام 1431 هـ		البعد عن الإمارة	الاتجـــاه	نوع الطريق		
سعودي	غير سعودي			اسفلت	سهل	وعـر
21364	5668	300 كم	شرق	300 كم	-	-

الخدمات التعليمية

ذكور				نوع التعليم	إناث			
المدارس	الفصول	الطلاب	المعلمين		المدارس	الفصول	الطالبات	المعلمات
-	-	-	-	رياض أطفال حكومي	6	20	440	38
6	55	1057	113	إبتدائي عام	8	64	1179	145
1	11	174	18	إبتدائي اهلي	-	-	-	-
1	12	207	21	إبتدائي تحفيظ	1	12	297	23
4	29	664	63	متوسط عام	5	30	731	75
1	3	113	0	متوسط عام (ليلي)	-	-	-	-
1	6	91	11	متوسط أهلي	-	-	-	-
1	6	119	13	متوسط تحفيظ	1	6	118	16
4	22	592	63	ثانوي عام	4	27	747	93
1	0	287	1	ثانوي عام (ليلي)	-	-	-	-
1	5	103	10	ثانوي أهلي	-	-	-	-
1	3	31	6	ثانوي تحفيظ	1	3	57	10
1	0	63	9	ثانوي عام مقرارات	-	-	-	-
2	4	12	0	محو امية	8	21	119	27
-	-	-	-	التربية الخاصة ــ نور ــ إبتدائي	1	2	2	0
1	6	14	6	التربية الخاصة ــ فكرية ــ إبتدائي	1	1	3	0
1	4	6	2	التربية الخاصة ــ فكرية ــ متوسط	-	-	-	-
1	2	16	2	التربية الخاصة ــ فكرية ــ ثانوي	-	-	-	-
1	2	3	1	التربية الخاصة ــ ضعاف سمع ــ ثانوي	-	-	-	-

التعليم العالي

اسم الجامعة \ الكلية	نوع التعليم الجامعي	عدد الطلاب		أعضاء هيئة التدريس	
		ذكور	إناث	ذكور	إناث
جامعة الطائف	فرع جامعة حكومية	790	1294	43	40

الخدمات الصحية

الخدمات الصحية الحكومية					الخدمات الصحية الأهلية				
المستشفيات	الأسرة	الأطباء	مراكز الرعاية الصحية	الأطباء	مراكز الإسعاف	المستشفيات	الأسرة	الأطباء	المستوصفات	الأطباء
1	50	47	2	9	1	-	-	-	2	17

الخدمات العامة

مركز إداري - جوازات - دفاع مدني - صندوق تنمية زراعي - فرع زراعي - ضمان إجتماعي - محكمة - كتابة عدل - مركز هيئة - فرع أوقاف - أحوال مدنية - شرطة - مرور - بلدية - خدمات مصرفية - مياه عامة - كهرباء عامة - مكتب بريد - برق - هاتف - هاتف نقال - شبكة إنترنت - مكتب تربية بنات - مكتب تربية بنين - مكتبة عامة - مكتب صندوق عقاري - فرع وزارة النقل - فرع وزارة المياه - مكتب وزارة المالية - مكتب معاشات التقاعد

الوطاه

عدد السكان لعام 1431 هـ		البعد عن المحافظة	الاتجـــاه	نوع الطريق		
سعودي	غير سعودي			اسفلت	سهل	وعـر
1092	72	12 كم	شمال	12 كم	-	-

أقرب مدينة أو قرية بها مركز رعاية	الخرمه	البعد	12 كم	نوع الطريق	اسفلت: 12 كم
أقرب مدينة يوجد بها مستشـــفى	الخرمه	البعد	12 كم	نوع الطريق	اسفلت: 12 كم

الخدمات التعليمية

ذكور				نوع التعليم	إناث			
المدارس	الفصول	الطلاب	المعلمين		المدارس	الفصول	الطالبات	المعلمات
-	-	-	-	إبتدائي عام	1	5	49	10
-	-	-	-	متوسط عام	1	3	50	10

الخدمات العامة

كهرباء عامة

السلميه

عدد السكان لعام 1431 هـ		البعد عن المحافظة	الاتجـــاه	نوع الطريق		
سعودي	غير سعودي			اسفلت	سهل	وعـر
957	55	12 كم	شمال شرق	12 كم	-	-

أقرب مدينة أو قرية بها مركز رعاية	الخرمه	البعد	12 كم	نوع الطريق	اسفلت: 12 كم
أقرب مدينة يوجد بها مستشـــفى	الخرمه	البعد	12 كم	نوع الطريق	اسفلت: 12 كم

الخدمات التعليمية

ذكور				نوع التعليم	إناث			
المدارس	الفصول	الطلاب	المعلمين		المدارس	الفصول	الطالبات	المعلمات
1	6	104	12	إبتدائي عام	1	6	58	12
1	1	7	0	محو امية	1	3	3	2

الخدمات العامة

كهرباء عامة

ابوجميده

عدد السكان لعام 1431 هـ		البعد عن المحافظة	الاتجـــاه	نوع الطريق		
سعودي	غير سعودي			اسفلت	سهل	وعـر
706	44	15 كم	شمال	15 كم	-	-

أقرب مدينة أو قرية بها مركز رعاية	الخرمه	البعد	15 كم	نوع الطريق	اسفلت: 15 كم
أقرب مدينة يوجد بها مستشـــفى	الخرمه	البعد	15 كم	نوع الطريق	اسفلت: 15 كم

الخدمات التعليمية

ذكور				نوع التعليم	إناث			
المدارس	الفصول	الطلاب	المعلمين		المدارس	الفصول	الطالبات	المعلمات
-	-	-	-	رياض أطفال حكومي	1	2	22	3
1	6	5	8	إبتدائي عام	1	5	25	13

الخدمات العامة

كهرباء عامة

جبار السلم

عدد السكان لعام 1431 هـ		البعد عن المحافظة	الاتجـــاه	نوع الطريق		
سعودي	غير سعودي			اسفلت	سهل	وعـر
1498	95	10 كم	جنوب	10 كم	-	-

أقرب مدينة أو قرية بها مركز رعاية	الخرمه	البعد	10 كم	نوع الطريق	اسفلت: 10 كم
أقرب مدينة يوجد بها مستشـــفى	الخرمه	البعد	10 كم	نوع الطريق	اسفلت: 10 كم

الخدمات التعليمية

ذكور				نوع التعليم	إناث			
المدارس	الفصول	الطلاب	المعلمين		المدارس	الفصول	الطالبات	المعلمات
1	6	26	11	إبتدائي عام	1	6	40	17

الخدمات العامة

كهرباء عامة

جبار الحجف

عدد السكان لعام 1431 هـ		البعد عن المحافظة	الاتجـــاه	نوع الطريق		
سعودي	غير سعودي			اسفلت	سهل	وعـر
163	52	15 كم	جنوب	15 كم	-	-

أقرب مدينة أو قرية بها مركز رعاية	الخرمه	البعد	15 كم	نوع الطريق	اسفلت: 15 كم
أقرب مدينة يوجد بها مستشـــفى	الخرمه	البعد	15 كم	نوع الطريق	اسفلت: 15 كم

الخدمات التعليمية

ذكور				نوع التعليم	إناث			
المدارس	الفصول	الطلاب	المعلمين		المدارس	الفصول	الطالبات	المعلمات
1	6	42	10	إبتدائي عام	1	5	20	9
-	-	-	-	محو امية	1	2	9	1

الخدمات العامة

كهرباء عامة

غثاه

عدد السكان لعام 1431 هـ		البعد عن المحافظة	الاتجـــاه	نوع الطريق		
سعودي	غير سعودي			اسفلت	سهل	وعـر
490	45	20 كم	شمال	20 كم	-	-

أقرب مدينة أو قرية بها مركز رعاية	الخرمه	البعد	20 كم	نوع الطريق	اسفلت: 20 كم
أقرب مدينة يوجد بها مستشـــفى	الخرمه	البعد	20 كم	نوع الطريق	اسفلت: 20 كم

الخدمات التعليمية

ذكور				نوع التعليم	إناث			
المدارس	الفصول	الطلاب	المعلمين		المدارس	الفصول	الطالبات	المعلمات
-	-	-	-	إبتدائي عام	1	5	18	13

الخدمات العامة

كهرباء عامة

مركز ابو مروه

ابومروه الشمالى

عدد السكان لعام 1431 هـ		البعد عن المحافظة	الاتجـــاه	نوع الطريق		
سعودي	غير سعودي			اسفلت	سهل	وعـر
16	25	60 كم	شمال شرق	60 كم	-	-

أقرب مدينة أو قرية بها تعليم	الحجيف الشمالى	البعد	15 كم	نوع الطريق	اسفلت: 15 كم
أقرب مدينة أو قرية بها مركز رعاية	الحجيف الشمالى	البعد	15 كم	نوع الطريق	اسفلت: 15 كم
أقرب مدينة يوجد بها مستشـــفى	الخرمه	البعد	60 كم	نوع الطريق	اسفلت: 60 كم

الخدمات العامة

مركز إداري - كهرباء عامة

الحجيف الشمالى

عدد السكان لعام 1431 هـ		البعد عن المركز	الاتجـــاه	نوع الطريق		
سعودي	غير سعودي			اسفلت	سهل	وعـر
438	33	16 كم	شرق	16 كم	-	-

أقرب مدينة يوجد بها مستشـــفى	الخرمه	البعد	16 كم	نوع الطريق	اسفلت: 16 كم

الخدمات التعليمية

ذكور				نوع التعليم	إناث			
المدارس	الفصول	الطلاب	المعلمين		المدارس	الفصول	الطالبات	المعلمات
1	6	84	9	إبتدائي عام	1	6	76	10
1	3	42	7	متوسط عام	1	3	41	8
1	3	71	11	ثانوي عام	1	3	36	15
-	-	-	-	محو امية	1	3	12	2

الخدمات الصحية

الخدمات الصحية الحكومية						الخدمات الصحية الأهلية				
المستشفيات	الأسرة	الأطباء	مراكز الرعاية الصحية	الأطباء	مراكز الإسعاف	المستشفيات	الأسرة	الأطباء	المستوصفات	الأطباء
-	-	-	1	1	-	-	-	-	-	-

الخدمات العامة

كهرباء عامة

ذرقان (كتيفان)

عدد السكان لعام 1431 هـ		البعد عن المركز	الاتجـــاه	نوع الطريق		
سعودي	غير سعودي			اسفلت	سهل	وعـر
93	0	115 كم	شرق	-	-	115 كم

أقرب مدينة أو قرية بها مركز رعاية	الحجيف الشمالى	البعد	95 كم	نوع الطريق	وعر: 95 كم
أقرب مدينة يوجد بها مستشـــفى	الخرمه	البعد	120 كم	نوع الطريق	وعر: 120 كم

الخدمات التعليمية

ذكور				نوع التعليم	إناث			
المدارس	الفصول	الطلاب	المعلمين		المدارس	الفصول	الطالبات	المعلمات
1	5	8	5	إبتدائي عام	-	-	-	-

الخدمات العامة

كهرباء عامة

ابومروة الجنوبي

عدد السكان لعام 1431 هـ		البعد عن المركز	الاتجـــاه	نوع الطريق		
سعودي	غير سعودي			اسفلت	سهل	وعر
127	17	1 كم	جنوب	-	1 كم	-

أقرب مدينة أو قرية بها تعليم	الحجيف الشمالى	البعد	8 كم	نوع الطريق	سهل:8 كم
أقرب مدينة أو قرية بها مركز رعاية	الخرمه	البعد	60 كم	نوع الطريق	سهل:60 كم
أقرب مدينة يوجد بها مستشـــفى	الخرمه	البعد	60 كم	نوع الطريق	سهل:60 كم

الخدمات العامة

كهرباء عامة - هاتف

مركز الغريف

الغريف

عدد السكان لعام 1431 هـ		البعد عن المحافظة	الاتجـــاه	نوع الطريق		
سعودي	غير سعودي			اسفلت	سهل	وعر
1404	111	40 كم	جنوب	40 كم	-	-

أقرب مدينة يوجد بها مستشـــفى	الخرمه	البعد	40 كم	نوع الطريق	اسفلت: 40 كم

الخدمات التعليمية

ذكور				نوع التعليم	إناث			
المدارس	الفصول	الطلاب	المعلمين		المدارس	الفصول	الطالبات	المعلمات
-	-	-	-	رياض أطفال حكومي	1	4	35	5
1	6	128	11	إبتدائي عام	1	10	201	19
1	8	186	15	متوسط عام	1	6	167	8
1	7	154	19	ثانوي عام	1	6	165	25
1	0	77	0	ثانوي عام (ليلي)	-	-	-	-
-	-	-	-	محو امية	1	3	21	5
1	3	2	2	التربية الخاصة ــ فكرية ــ إبتدائي	-	-	-	-
1	2	2	1	التربية الخاصة ــ ضعاف سمع ــ إبتدائي	-	-	-	-
1	3	5	1	التربية الخاصة ــ فكرية ــ متوسط	-	-	-	-

الخدمات الصحية

الخدمات الصحية الحكومية						الخدمات الصحية الأهلية				
المستشفيات	الأسرة	الأطباء	مراكز الرعاية الصحية	الأطباء	مراكز الإسعاف	المستشفيات	الأسرة	الأطباء	المستوصفات	الأطباء
-	-	-	1	3	-	-	-	-	-	-

الخدمات العامة

مركز إداري - دفاع مدني - خدمة إجتماعية - محكمة - فرع أوقاف - شرطة - كهرباء عامة - مكتب بريد - برق - هاتف

الاريقط

عدد السكان لعام 1431 هـ		البعد عن المركز	الاتجـــاه	نوع الطريق		
سعودي	غير سعودي			اسفلت	سهل	وعر
644	27	8 كم	شرق	8 كم	-	-

أقرب مدينة أو قرية بها مركز رعاية	الغريف	البعد	8 كم	نوع الطريق	اسفلت: 8 كم
أقرب مدينة يوجد بها مستشـــفى	الخرمه	البعد	48 كم	نوع الطريق	اسفلت: 48 كم

الخدمات التعليمية

ذكور				نوع التعليم	إناث			
المدارس	الفصول	الطلاب	المعلمين		المدارس	الفصول	الطالبات	المعلمات
1	6	53	10	إبتدائي عام	1	6	58	11

الخدمات العامة

كهرباء عامة - هاتف

الشرفيه

عدد السكان لعام 1431 هـ		البعد عن المركز	الاتجـــاه	نوع الطريق		
سعودي	غير سعودي			اسفلت	سهل	وعـر
775	156	6 كم	جنوب	6 كم	-	-

أقرب مدينة أو قرية بها مركز رعاية	الغريف	البعد	6 كم	نوع الطريق	اسفلت: 6 كم
أقرب مدينة يوجد بها مستشـــفى	الخرمه	البعد	45 كم	نوع الطريق	اسفلت: 45 كم

الخدمات التعليمية

ذكور				نوع التعليم	إناث			
المدارس	الفصول	الطلاب	المعلمين		المدارس	الفصول	الطالبات	المعلمات
-	-	-	-	رياض أطفال حكومي	1	2	39	5
1	6	72	10	إبتدائي عام	1	6	74	14

الخدمات العامة

كهرباء عامة - هاتف

الزرب

عدد السكان لعام 1431 هـ		البعد عن المركز	الاتجـــاه	نوع الطريق		
سعودي	غير سعودي			اسفلت	سهل	وعـر
387	2	7 كم	جنوب شرق	7 كم	-	-

أقرب مدينة أو قرية بها مركز رعاية	الغريف	البعد	7 كم	نوع الطريق	اسفلت: 7 كم
أقرب مدينة يوجد بها مستشـــفى	الخرمه	البعد	44 كم	نوع الطريق	اسفلت: 44 كم

الخدمات التعليمية

ذكور				نوع التعليم	إناث			
المدارس	الفصول	الطلاب	المعلمين		المدارس	الفصول	الطالبات	المعلمات
-	-	-	-	إبتدائي عام	1	6	66	8

الخدمات العامة

كهرباء عامة

مركز ظليم

ظليم

عدد السكان لعام 1431 هـ		البعد عن المحافظة	الاتجـــاه	نوع الطريق		
سعودي	غير سعودي			اسفلت	سهل	وعـر
171	11	27 كم	شمال شرق	27 كم	-	-

أقرب مدينة أو قرية بها مركز رعاية	الخرمه	البعد	27 كم	نوع الطريق	اسفلت: 27 كم
أقرب مدينة يوجد بها مستشـــفى	الخرمه	البعد	27 كم	نوع الطريق	اسفلت: 27 كم

الخدمات التعليمية

ذكور				نوع التعليم	إناث			
المدارس	الفصول	الطلاب	المعلمين		المدارس	الفصول	الطالبات	المعلمات
1	6	59	9	إبتدائي عام	1	5	37	8
1	3	42	6	متوسط عام	1	3	52	16
1	3	44	11	ثانوي عام	1	3	25	11
1	1	6	0	محو امية	1	4	9	1

الخدمات العامة

مركز إداري - كهرباء عامة

مركز الخبراء

الجوهريه (الخبراء)

عدد السكان لعام 1431 هـ		البعد عن المحافظة	الاتجـــــاه	نوع الطريق		
سعودي	غير سعودي			اسفلت	سهل	وعـر
289	14	50 كم	جنوب	35 كم	-	15 كم

أقرب مدينة أو قرية بها مركز رعاية	الخرمه	البعد	50 كم	نوع الطريق	اسفلت: 35 كم وعر : 15 كم
أقرب مدينة يوجد بها مستشـــفى	الخرمه	البعد	50 كم	نوع الطريق	اسفلت: 35 كم وعر : 15 كم

الخدمات التعليمية

ذكور				نوع التعليم	إناث			
المدارس	الفصول	الطلاب	المعلمين		المدارس	الفصول	الطالبات	المعلمات
1	6	32	8	إبتدائي عام	-	-	-	-
1	3	19	8	متوسط عام	-	-	-	-

الخدمات العامة

كهرباء عامة





محافظة رنيه



محافظة رنيه

عدد المراكز الإدارية : 7

رنيه

عدد السكان لعام 1431 هـ		البعد عن الإمارة	الاتجـــــاه	نوع الطريق		
سعودي	غير سعودي			اسفلت	سهل	وعـر
16835	4821	500 كم	شرق	500 كم	-	-

الخدمات التعليمية

ذكور				نوع التعليم	إناث			
المدارس	الفصول	الطلاب	المعلمين		المدارس	الفصول	الطالبات	المعلمات
-	-	-	-	رياض أطفال حكومي	3	11	182	16
5	43	927	76	إبتدائي عام	8	57	988	123
1	5	86	7	إبتدائي اهلي	-	-	-	-
1	12	213	20	إبتدائي تحفيظ	1	12	271	23
4	24	589	65	متوسط عام	2	18	497	41
1	3	90	0	متوسط عام (ليلي)	-	-	-	-
1	5	89	12	متوسط تحفيظ	1	4	117	10
1	5	124	9	ثانوي عام	2	23	743	56
1	0	268	0	ثانوي عام (ليلي)	-	-	-	-
1	3	58	7	ثانوي تحفيظ	1	3	53	11
4	6	52	0	محو امية	2	5	73	2
-	-	-	-	تعليم كبيرات متوسط	1	3	40	4
-	-	-	-	تعليم كبيرات ثانوي	1	2	22	0
-	-	-	-	التربية الخاصة ــ نور ــ إبتدائي	1	2	3	0
1	6	10	3	التربية الخاصة ــ فكرية ــ إبتدائي	1	1	1	0
1	1	3	3	التربية الخاصة ــ فكرية ــ متوسط	-	-	-	-

التعليم العالي

اسم الجامعة / الكلية	نوع التعليم الجامعي	عدد الطلاب		أعضاء هيئة التدريس	
		ذكور	إناث	ذكور	إناث
جامعة الطائف	فرع جامعة حكومية	541	755	47	7

الخدمات الصحية

الخدمات الصحية الحكومية						الخدمات الصحية الأهلية				
المستشفيات	الأسرة	الأطباء	مراكز الرعاية الصحية	الأطباء	مراكز الإسعاف	المستشفيات	الأسرة	الأطباء	المستوصفات	الأطباء
1	50	53	1	10	1	-	-	-	5	14

الخدمات العامة

مركز إداري - جوازات - دفاع مدني - صندوق تنمية زراعي - فرع زراعي - خدمة إجتماعية - ضمان إجتماعي - محكمة - كتابة عدل - مركز هيئة - فرع أوقاف - أحوال مدنية - شرطة - مرور - بلدية - خدمات مصرفية - مياه عامة - كهرباء عامة - مكتب بريد - برق - هاتف - هاتف نقال - مكتب تربية بنات - مكتب تربية بنين - مكتبة عامة - مكتب بنك تسليف - مكتب وزارة المياه - شبكة إنترنت

مدرسه شعيب الشعران

عدد السكان لعام 1431 هـ		البعد عن المحافظة	الاتجـــــاه	نوع الطريق		
سعودي	غير سعودي			اسفلت	سهل	وعـر
12	3	52 كم	شمال	52 كم	-	-

أقرب مدينة أو قرية بها مركز رعاية	رنيه	البعد	52 كم	نوع الطريق	اسفلت: 52 كم
أقرب مدينة يوجد بها مستشـــفى	رنيه	البعد	52 كم	نوع الطريق	اسفلت: 52 كم

الخدمات التعليمية

ذكور				نوع التعليم	إناث			
المدارس	الفصول	الطلاب	المعلمين		المدارس	الفصول	الطالبات	المعلمات
1	6	31	5	إبتدائي عام	-	-	-	-
1	3	36	7	متوسط عام	-	-	-	-
1	3	82	4	ثانوي عام	-	-	-	-
-	-	-	-	محو امية	1	3	20	3

الخدمات العامة

كهرباء عامة

الرويضه

عدد السكان لعام 1431 هـ		البعد عن المحافظة	الاتجـــــاه	نوع الطريق		
سعودي	غير سعودي			اسفلت	سهل	وعـر
706	18	4 كم	شرق	4 كم	-	-

أقرب مدينة أو قرية بها مركز رعاية	رنيه	البعد	4 كم	نوع الطريق	اسفلت: 4 كم
أقرب مدينة يوجد بها مستشـــفى	رنيه	البعد	4 كم	نوع الطريق	اسفلت: 4 كم

الخدمات التعليمية

ذكور				نوع التعليم	إناث			
المدارس	الفصول	الطلاب	المعلمين		المدارس	الفصول	الطالبات	المعلمات
1	6	92	9	إبتدائي عام	-	-	-	-

الخدمات العامة

كهرباء عامة ـ هاتف

العمائر

عدد السكان لعام 1431 هـ		البعد عن المحافظة	الاتجـــــاه	نوع الطريق		
سعودي	غير سعودي			اسفلت	سهل	وعـر
2043	66	5 كم	شرق	5 كم	-	-

أقرب مدينة أو قرية بها مركز رعاية	رنيه	البعد	5 كم	نوع الطريق	اسفلت: 5 كم
أقرب مدينة يوجد بها مستشـــفى	رنيه	البعد	5 كم	نوع الطريق	اسفلت: 5 كم

الخدمات التعليمية

ذكور				نوع التعليم	إناث			
المدارس	الفصول	الطلاب	المعلمين		المدارس	الفصول	الطالبات	المعلمات
-	-	-	-	رياض أطفال حكومي	1	3	54	5
1	9	166	14	إبتدائي عام	1	9	153	16
1	4	88	9	متوسط عام	1	4	94	15
1	5	130	15	ثانوي عام	-	-	-	-
1	1	10	0	محو امية	1	2	10	3

الخدمات العامة

كهرباء عامة ـ هاتف

القوز

عدد السكان لعام 1431 هـ		البعد عن المحافظة	الاتجـــاه	نوع الطريق		
سعودي	غير سعودي			اسفلت	سهل	وعر
306	17	7 كم	شرق	7 كم	-	-

أقرب مدينة أو قرية بها تعليم	العمائر	البعد	2 كم	نوع الطريق	اسفلت: 2 كم		
أقرب مدينة أو قرية بها مركز رعاية	رنيه	البعد	7 كم	نوع الطريق	اسفلت: 7 كم		
أقرب مدينة يوجد بها مستشـــفى	رنيه	البعد	7 كم	نوع الطريق	اسفلت: 7 كم		

الخدمات العامة

كهرباء عامة - هاتف

الفرعه

عدد السكان لعام 1431 هـ		البعد عن المحافظة	الاتجـــاه	نوع الطريق		
سعودي	غير سعودي			اسفلت	سهل	وعر
643	28	11 كم	شرق	11 كم	-	-

أقرب مدينة أو قرية بها تعليم	العثيثى	البعد	7 كم	نوع الطريق	اسفلت: 7 كم		
أقرب مدينة أو قرية بها مركز رعاية	رنيه	البعد	11كم	نوع الطريق	اسفلت: 11 كم		
أقرب مدينة يوجد بها مستشـــفى	رنيه	البعد	11كم	نوع الطريق	اسفلت: 11 كم		

الخدمات التعليمية

ذكور				نوع التعليم	إناث			
المدارس	الفصول	الطلاب	المعلمين		المدارس	الفصول	الطالبات	المعلمات
-	-	-	-	محو امية	1	2	1	1

الخدمات العامة

كهرباء عامة - هاتف

الشريانيه

عدد السكان لعام 1431 هـ		البعد عن المحافظة	الاتجـــاه	نوع الطريق		
سعودي	غير سعودي			اسفلت	سهل	وعر
371	6	4 كم	غرب	4 كم	-	-

أقرب مدينة أو قرية بها تعليم	الحرف	البعد	3 كم	نوع الطريق	اسفلت: 3 كم		
أقرب مدينة أو قرية بها مركز رعاية	رنيه	البعد	4 كم	نوع الطريق	اسفلت: 4 كم		
أقرب مدينة يوجد بها مستشـــفى	رنيه	البعد	4 كم	نوع الطريق	اسفلت: 4 كم		

الخدمات العامة

كهرباء عامة - هاتف

الحرف

عدد السكان لعام 1431 هـ		البعد عن المحافظة	الاتجـــاه	نوع الطريق		
سعودي	غير سعودي			اسفلت	سهل	وعر
1927	19	6 كم	جنوب غرب	6 كم	-	-

أقرب مدينة أو قرية بها مركز رعاية	رنيه	البعد	6 كم	نوع الطريق	اسفلت: 6 كم		
أقرب مدينة يوجد بها مستشـــفى	رنيه	البعد	6 كم	نوع الطريق	اسفلت: 6 كم		

الخدمات التعليمية

ذكور				نوع التعليم	إناث			
المدارس	الفصول	الطلاب	المعلمين		المدارس	الفصول	الطالبات	المعلمات
1	6	116	9	إبتدائي عام	1	7	110	14
1	3	80	11	متوسط عام	1	3	42	7
-	-	-	-	محو امية	1	3	14	3

الخدمات العامة

كهرباء عامة ـ هاتف

مقابل

عدد السكان لعام 1431 هـ		البعد عن المحافظة	الاتجـــاه	نوع الطريق		
سعودي	غير سعودي			اسفلت	سهل	وعـر
422	8	7 كم	جنوب غرب	7 كم	-	-

أقرب مدينة أو قرية بها تعليم	الحرف	البعد	3 كم	نوع الطريق	اسفلت: 3 كم	
أقرب مدينة أو قرية بها مركز رعاية	رنيه	البعد	7 كم	نوع الطريق	اسفلت: 7 كم	
أقرب مدينة يوجد بها مستشـــفى	رنيه	البعد	7 كم	نوع الطريق	اسفلت: 7 كم	

الخدمات العامة

كهرباء عامة ـ هاتف

الضرم

عدد السكان لعام 1431 هـ		البعد عن المحافظة	الاتجـــاه	نوع الطريق		
سعودي	غير سعودي			اسفلت	سهل	وعـر
2700	44	7 كم	جنوب غرب	7 كم	-	-

أقرب مدينة أو قرية بها مركز رعاية	رنيه	البعد	7 كم	نوع الطريق	اسفلت: 7 كم	
أقرب مدينة يوجد بها مستشـــفى	رنيه	البعد	7 كم	نوع الطريق	اسفلت: 7 كم	

الخدمات التعليمية

ذكور				نوع التعليم	إناث			
المدارس	الفصول	الطلاب	المعلمين		المدارس	الفصول	الطالبات	المعلمات
-	-	-	-	رياض أطفال حكومي	1	4	67	6
1	7	161	14	إبتدائي عام	1	11	180	25
1	6	102	9	متوسط عام	1	6	98	16
1	6	119	17	ثانوي عام	-	-	-	-
-	-	-	-	محو امية	1	3	17	3

الخدمات العامة

كهرباء عامة ـ هاتف

العثيثى

عدد السكان لعام 1431 هـ		البعد عن المحافظة	الاتجـــاه	نوع الطريق		
سعودي	غير سعودي			اسفلت	سهل	وعـر
896	35	8 كم	شرق	8 كم	-	-

أقرب مدينة أو قرية بها مركز رعاية	رنيه	البعد	8 كم	نوع الطريق	اسفلت: 8 كم	
أقرب مدينة يوجد بها مستشـــفى	رنيه	البعد	8 كم	نوع الطريق	اسفلت: 8 كم	

الخدمات التعليمية

ذكور				نوع التعليم	إناث			
المدارس	الفصول	الطلاب	المعلمين		المدارس	الفصول	الطالبات	المعلمات
1	6	68	6	إبتدائي عام	1	6	58	12
1	3	40	11	متوسط عام	1	3	38	9

الخدمات العامة

كهرباء عامة - هاتف

الدارالبيضاء

عدد السكان لعام 1431 هـ		البعد عن المحافظة	الاتجـــاه	نوع الطريق		
سعودي	غير سعودي			اسفلت	سهل	وعـر
2126	202	10 كم	جنوب شرق	10 كم	-	-

أقرب مدينة يوجد بها مستشـــفى	رنيه	البعد	10 كم	نوع الطريق	اسفلت: 10 كم

الخدمات التعليمية

ذكور				نوع التعليم	إناث			
المدارس	الفصول	الطلاب	المعلمين		المدارس	الفصول	الطالبات	المعلمات
1	6	138	11	إبتدائي عام	1	8	192	14
1	4	82	8	متوسط عام	1	3	89	10
-	-	-	-	محو امية	1	3	22	1

الخدمات الصحية

الخدمات الصحية الحكومية					الخدمات الصحية الأهلية				
المستشفيات	الأسرة	الأطباء	مراكز الرعاية الصحية	الأطباء	مراكز الإسعاف	المستشفيات	الأسرة	الأطباء	المستوصفات	الأطباء
-	-	-	1	1	-	-	-	-	-	-

الخدمات العامة

كهرباء عامة - هاتف نقال - شبكة إنترنت

مركز حدى

حدى

عدد السكان لعام 1431 هـ		البعد عن المحافظة	الاتجـــاه	نوع الطريق		
سعودي	غير سعودي			اسفلت	سهل	وعـر
6	150	90 كم	جنوب شرق	90 كم	-	-

أقرب مدينة أو قرية بها تعليم	رغوه	البعد	40 كم	نوع الطريق	اسفلت: 10 كم سهل:30 كم
أقرب مدينة أو قرية بها مركز رعاية	الدارالبيضاء	البعد	70 كم	نوع الطريق	اسفلت: 70 كم
أقرب مدينة يوجد بها مستشـــفى	رنيه	البعد	90 كم	نوع الطريق	اسفلت: 90 كم

الخدمات العامة

مركز إداري - كهرباء عامة - هاتف - شبكة إنترنت

مركز العويله

العويله

عدد السكان لعام 1431 هـ		البعد عن المحافظة	الاتجـــاه	نوع الطريق		
سعودي	غير سعودي			اسفلت	سهل	وعـر
1074	199	60 كم	جنوب غرب	60 كم	-	-

أقرب مدينة يوجد بها مستشـــفى	رنيه	البعد	60 كم	نوع الطريق	اسفلت: 60 كم

الخدمات التعليمية

ذكور				نوع التعليم	إناث			
المدارس	الفصول	الطلاب	المعلمين		المدارس	الفصول	الطالبات	المعلمات
1	6	128	8	إبتدائي عام	1	7	128	13
1	3	55	9	متوسط عام	1	3	74	13
-	-	-	-	محو امية	1	3	18	2

الخدمات الصحية

الخدمات الصحية الحكومية							الخدمات الصحية الأهلية				
المستشفيات	الأسرة	الأطباء	مراكز الرعاية الصحية	الأطباء	مراكز الإسعاف	المستشفيات	الأسرة	الأطباء	المستوصفات	الأطباء
-	-	-	1	1	-	-	-	-	-	-

الخدمات العامة

مركز إداري - خدمة إجتماعية - كهرباء عامة - هاتف - هاتف نقال - شبكة إنترنت

مركز الاملح

الاملح

عدد السكان لعام 1431 هـ		البعد عن المحافظة	الاتجـــاه	نوع الطريق		
سعودي	غير سعودي			اسفلت	سهل	وعـر
1604	140	30 كم	جنوب غرب	30 كم	-	-

أقرب مدينة يوجد بها مستشـــفى	رنيه	البعد	30 كم	نوع الطريق	اسفلت: 30 كم

الخدمات التعليمية

ذكور				نوع التعليم	إناث			
المدارس	الفصول	الطلاب	المعلمين		المدارس	الفصول	الطالبات	المعلمات
-	-	-	-	رياض أطفال حكومي	1	4	35	6
1	7	81	16	إبتدائي عام	1	6	149	17
1	6	64	7	إبتدائي تحفيظ	-	-	-	-
1	6	157	15	متوسط عام	1	6	167	10
1	7	167	15	ثانوي عام	1	5	131	19
1	1	9	0	محو امية	2	8	76	8

الخدمات الصحية

الخدمات الصحية الحكومية							الخدمات الصحية الأهلية				
المستشفيات	الأسرة	الأطباء	مراكز الرعاية الصحية	الأطباء	مراكز الإسعاف	المستشفيات	الأسرة	الأطباء	المستوصفات	الأطباء
-	-	-	1	2	-	-	-	-	-	-

الخدمات العامة

مركز إداري - دفاع مدني - فرع زراعي - كهرباء عامة - هاتف

النغر

عدد السكان لعام 1431 هـ		البعد عن المركز	الاتجـــاه	نوع الطريق		
سعودي	غير سعودي			اسفلت	سهل	وعـر
890	20	3 كم	شمال	3 كم	-	-

أقرب مدينة أو قرية بها مركز رعاية	الاملح	البعد	3 كم	نوع الطريق	اسفلت: 3 كم
أقرب مدينة يوجد بها مستشـــفى	رنيه	البعد	27 كم	نوع الطريق	اسفلت: 27 كم

الخدمات التعليمية

ذكور				نوع التعليم	إناث			
المدارس	الفصول	الطلاب	المعلمين		المدارس	الفصول	الطالبات	المعلمات
1	6	102	10	إبتدائي عام	1	6	108	15
1	1	5	0	محو امية	-	-	-	-

الخدمات العامة

كهرباء عامة - هاتف

الصدر

عدد السكان لعام 1431 هـ		البعد عن المركز	الاتجـــاه	نوع الطريق			
سعودي	غير سعودي			اسفلت	سهل	وعـر	
391	1	5 كم	شمال شرق	5 كم	-	-	
أقرب مدينة أو قرية بها تعليم	الاملح	البعد	5 كم	نوع الطريق	اسفلت: 5 كم		
أقرب مدينة أو قرية بها مركز رعاية	الاملح	البعد	5 كم	نوع الطريق	اسفلت: 5 كم		
أقرب مدينة يوجد بها مستشـــفى	رنيه	البعد	26 كم	نوع الطريق	اسفلت: 26 كم		

الخدمات العامة

كهرباء عامة - هاتف - هاتف نقال

الدغميه

عدد السكان لعام 1431 هـ		البعد عن المركز	الاتجـــاه	نوع الطريق			
سعودي	غير سعودي			اسفلت	سهل	وعـر	
226	21	2 كم	جنوب غرب	2 كم	-	-	
أقرب مدينة أو قرية بها تعليم	الاملح	البعد	2 كم	نوع الطريق	اسفلت: 2 كم		
أقرب مدينة أو قرية بها مركز رعاية	الاملح	البعد	2 كم	نوع الطريق	اسفلت: 2 كم		
أقرب مدينة يوجد بها مستشـــفى	رنيه	البعد	32 كم	نوع الطريق	اسفلت: 32 كم		

الخدمات العامة

كهرباء عامة - هاتف

سلمان

عدد السكان لعام 1431 هـ		البعد عن المركز	الاتجـــاه	نوع الطريق			
سعودي	غير سعودي			اسفلت	سهل	وعـر	
63	9	3 كم	جنوب غرب	3 كم	-	-	
أقرب مدينة أو قرية بها تعليم	الاملح	البعد	3 كم	نوع الطريق	اسفلت: 3 كم		
أقرب مدينة أو قرية بها مركز رعاية	الاملح	البعد	3 كم	نوع الطريق	اسفلت: 3 كم		
أقرب مدينة يوجد بها مستشـــفى	رنيه	البعد	33 كم	نوع الطريق	اسفلت: 33 كم		

الخدمات العامة

كهرباء عامة - هاتف

الحجره

عدد السكان لعام 1431 هـ		البعد عن المركز	الاتجـــاه	نوع الطريق			
سعودي	غير سعودي			اسفلت	سهل	وعـر	
756	50	5 كم	جنوب غرب	5 كم	-	-	
أقرب مدينة أو قرية بها مركز رعاية	الاملح	البعد	5 كم	نوع الطريق	اسفلت: 5 كم		
أقرب مدينة يوجد بها مستشـــفى	رنيه	البعد	35 كم	نوع الطريق	اسفلت: 35 كم		

الخدمات التعليمية

ذكور				نوع التعليم	إناث			
المدارس	الفصول	الطلاب	المعلمين		المدارس	الفصول	الطالبات	المعلمات
1	6	80	9	إبتدائي عام	1	6	66	13
-	-	-	-	محو امية	1	3	22	1

الخدمات العامة

كهرباء عامة ـ هاتف

مركز ورشه

ورشه

عدد السكان لعام 1431 هـ		البعد عن المحافظة	الاتجـــاه	نوع الطريق		
سعودي	غير سعودي			اسفلت	سهل	وعـر
8	3	110 كم	شمال شرق	35 كم	-	75 كم

أقرب مدينة أو قرية بها تعليم	رغوه	البعد	65 كم	نوع الطريق	وعر: 65 كم
أقرب مدينة أو قرية بها مركز رعاية	رنيه	البعد	110كم	نوع الطريق	اسفلت: 35 كم وعر: 75 كم
أقرب مدينة يوجد بها مستشـــفى	رنيه	البعد	110كم	نوع الطريق	اسفلت: 35 كم وعر: 75 كم

الخدمات العامة

مركز إداري

رغوه

عدد السكان لعام 1431 هـ		البعد عن المركز	الاتجـــاه	نوع الطريق		
سعودي	غير سعودي			اسفلت	سهل	وعـر
5	0	65 كم	جنوب	-	-	65 كم

أقرب مدينة أو قرية بها مركز رعاية	رنيه	البعد	65 كم	نوع الطريق	وعر: 65 كم
أقرب مدينة يوجد بها مستشـــفى	رنيه	البعد	65 كم	نوع الطريق	وعر: 65 كم

الخدمات التعليمية

ذكور				نوع التعليم	إناث			
المدارس	الفصول	الطلاب	المعلمين		المدارس	الفصول	الطالبات	المعلمات
1	6	23	9	إبتدائي عام	-	-	-	-
1	3	15	6	متوسط عام	-	-	-	-

مركز الغافه

الغافه

عدد السكان لعام 1431 هـ		البعد عن المحافظة	الاتجـــاه	نوع الطريق		
سعودي	غير سعودي			اسفلت	سهل	وعـر
389	111	70 كم	جنوب غرب	70 كم	-	-

أقرب مدينة أو قرية بها مركز رعاية	العويله	البعد	8 كم	نوع الطريق	اسفلت: 8 كم
أقرب مدينة يوجد بها مستشـــفى	رنيه	البعد	70 كم	نوع الطريق	اسفلت: 70 كم

الخدمات التعليمية

ذكور				نوع التعليم	إناث			
المدارس	الفصول	الطلاب	المعلمين		المدارس	الفصول	الطالبات	المعلمات
1	6	79	8	إبتدائي عام	1	6	83	11
1	3	28	1	متوسط عام	-	-	-	-
1	6	128	5	ثانوي عام	-	-	-	-

الخدمات العامة

مركز إداري - شرطة - كهرباء عامة - هاتف نقال

هجرة غيب

عدد السكان لعام 1431 هـ		البعد عن المركز	الاتجـــاه	نوع الطريق		
سعودي	غير سعودي			اسفلت	سهل	وعـر
405	12	45 كم	جنوب	-	-	45 كم

أقرب مدينة أو قرية بها مركز رعاية	العويله	البعد	45 كم	نوع الطريق	اسفلت: 45 كم
أقرب مدينة يوجد بها مستشـــفى	رنيه	البعد	115 كم	نوع الطريق	اسفلت: 70 كم وعر: 45 كم

الخدمات التعليمية

ذكور				نوع التعليم	إناث			
المدارس	الفصول	الطلاب	المعلمين		المدارس	الفصول	الطالبات	المعلمات
1	6	29	10	إبتدائي عام	1	5	32	12
1	3	22	8	متوسط عام	-	-	-	-
-	-	-	-	محو امية	1	2	11	0

الخدمات العامة

كهرباء عامة - هاتف نقال

مركز العفيريه

المخضار

عدد السكان لعام 1431 هـ		البعد عن المحافظة	الاتجـــاه	نوع الطريق		
سعودي	غير سعودي			اسفلت	سهل	وعـر
637	183	160 كم	جنوب غرب	160 كم	-	-

أقرب مدينة يوجد بها مستشـــفى	العقيق	البعد	80 كم	نوع الطريق	اسفلت: 80 كم

الخدمات التعليمية

ذكور				نوع التعليم	إناث			
المدارس	الفصول	الطلاب	المعلمين		المدارس	الفصول	الطالبات	المعلمات
1	7	190	11	إبتدائي عام	1	6	165	17
1	3	97	7	متوسط عام	1	3	102	10
1	4	92	12	ثانوي عام	1	5	76	19
-	-	-	-	محو امية	1	3	42	2

الخدمات الصحية

الخدمات الصحية الحكومية					الخدمات الصحية الأهلية				
المستشفيات	الأسرة	الأطباء	مراكز الرعاية الصحية	الأطباء	مراكز الإسعاف	المستشفيات	الأسرة	الأطباء	المستوصفات	الأطباء
-	-	-	1	2	-	-	-	-	-	-

الخدمات العامة

مركز إداري - كهرباء عامة - مكتب بريد - هاتف

القضه

عدد السكان لعام 1431 هـ		البعد عن المركز	الاتجـــاه	نوع الطريق		
سعودي	غير سعودي			اسفلت	سهل	وعـر
63	41	5 كم	جنوب	5 كم	-	-

أقرب مدينة أو قرية بها تعليم	المخضار	البعد	5 كم	نوع الطريق	اسفلت: 5 كم
أقرب مدينة أو قرية بها مركز رعاية	المخضار	البعد	5 كم	نوع الطريق	اسفلت: 5 كم
أقرب مدينة يوجد بها مستشـــفى	العقيق	البعد	75 كم	نوع الطريق	اسفلت: 75 كم

الخدمات العامة

كهرباء عامة - هاتف

سحبل

عدد السكان لعام 1431 هـ		البعد عن المركز	الاتجـــاه	نوع الطريق		
سعودي	غير سعودي			اسفلت	سهل	وعـر
162	0	3 كم	جنوب	3 كم	-	-

أقرب مدينة أو قرية بها تعليم	المخضار	البعد	3 كم	نوع الطريق	اسفلت: 3 كم
أقرب مدينة أو قرية بها مركز رعاية	المخضار	البعد	3 كم	نوع الطريق	اسفلت: 3 كم
أقرب مدينة يوجد بها مستشـــفى	العقيق	البعد	80 كم	نوع الطريق	اسفلت: 80 كم

الخدمات العامة

كهرباء عامة - هاتف

ابو مليح

عدد السكان لعام 1431 هـ		البعد عن المركز	الاتجـــاه	نوع الطريق		
سعودي	غير سعودي			اسفلت	سهل	وعـر
143	2	28 كم	شمال شرق	28 كم	-	-

أقرب مدينة أو قرية بها مركز رعاية	المخضار	البعد	28 كم	نوع الطريق	اسفلت: 28 كم
أقرب مدينة يوجد بها مستشـــفى	العقيق	البعد	99 كم	نوع الطريق	اسفلت: 99 كم

الخدمات التعليمية

ذكور				نوع التعليم	إناث			
المدارس	الفصول	الطلاب	المعلمين		المدارس	الفصول	الطالبات	المعلمات
1	4	21	6	إبتدائي عام	-	-	-	-

الخدمات العامة

كهرباء عامة

مركز خدان

خدان

عدد السكان لعام 1431 هـ		البعد عن المحافظة	الاتجـــاه	نوع الطريق		
سعودي	غير سعودي			اسفلت	سهل	وعـر
696	25	78 كم	جنوب	78 كم	-	-

أقرب مدينة أو قرية بها مركز رعاية	العويله	البعد	60 كم	نوع الطريق	اسفلت: 60 كم
أقرب مدينة يوجد بها مستشـــفى	رنيه	البعد	78 كم	نوع الطريق	اسفلت: 78 كم

الخدمات التعليمية

ذكور				نوع التعليم	إناث			
المدارس	الفصول	الطلاب	المعلمين		المدارس	الفصول	الطالبات	المعلمات
1	6	41	10	إبتدائي عام	1	6	62	6
1	3	28	8	متوسط عام	1	3	37	12
-	-	-	-	محو امية	1	2	7	1

الخدمات العامة

مركز إداري - كهرباء عامة



محافظة تربة



محافظة تربه

عدد المراكز الإدارية : 9

تربه

عدد السكان لعام 1431 هـ		البعد عن الإمارة	الاتجـــــاه	نوع الطريق		
سعودي	غير سعودي			اسفلت	سهل	وعـر
20613	5324	180 كم	جنوب شرق	180 كم	-	-

الخدمات التعليمية

ذكور				نوع التعليم	إناث			
المدارس	الفصول	الطلاب	المعلمين		المدارس	الفصول	الطالبات	المعلمات
-	-	-		رياض أطفال حكومي	1	3	37	0
5	50	974	93	إبتدائي عام	7	52	1212	110
1	8	123	12	إبتدائي اهلي	1	6	35	11
1	12	207	22	إبتدائي تحفيظ	1	9	188	25
2	18	481	35	متوسط عام	4	24	585	66
1	3	75	0	متوسط عام (ليلي)	1	3	33	8
1	6	111	11	متوسط تحفيظ	1	3	87	7
2	17	474	52	ثانوي عام	3	20	595	74
1	0	210	1	ثانوي عام (ليلي)	-	-	-	-
1	3	28	9	ثانوي تحفيظ	1	3	49	8
1	0	205	22	ثانوي عام مقرارات	1	0	69	1
9	11	65	0	محو امية	6	14	85	21
1	9	52	24	المعاهد المهنية الصناعية	-	-	-	-
1	1	3	1	التربية الخاصة ــ أمل ــ إبتدائي	-	-	-	-
2	7	23	4	التربية الخاصة ــ فكرية ــ إبتدائي	-	-	-	-
1	3	8	3	التربية الخاصة ــ فكرية ــ متوسط	-	-	-	-
1	1	2	1	التربية الخاصة ــ ضعاف سمع ــ متوسط	-	-	-	-
1	2	4	1	التربية الخاصة ــ فكرية ــ ثانوي	-	-	-	-

التعليم العالي

اسم الجامعة / الكلية	نوع التعليم الجامعي	عدد الطلاب		أعضاء هيئة التدريس	
		ذكور	إناث	ذكور	إناث
جامعة الطائف	فرع جامعة حكومية	1406	1743	45	60

الخدمات الصحية

الخدمات الصحية الحكومية					الخدمات الصحية الأهلية				
المستشفيات	الأسرة	الأطباء	مراكز الرعاية الصحية	الأطباء	مراكز الإسعاف	المستشفيات	الأسرة	الأطباء	المستوصفات	الأطباء
1	50	38	1	6	1	-	-	-	4	17

الخدمات العامة

مركز إداري - جوازات - دفاع مدني - صندوق تنمية زراعي - فرع زراعي - خدمة إجتماعية - ضمان إجتماعي - محكمة - كتابة عدل - مركز هيئة - فرع أوقاف - أحوال مدنية - شرطة - مرور - بلدية - خدمات مصرفية - كهرباء عامة - مكتب بريد - برق - هاتف - مكتب تربية بنات - مكتب تربية بنين - فرع وزارة المياه - هاتف نقال - شبكة إنترنت

الديرة

عدد السكان لعام 1431 هـ		البعد عن المحافظة	الاتجـــاه	نوع الطريق		
سعودي	غير سعودي			اسفلت	سهل	وعـر
414	16	7 كم	شمال	7 كم	-	-

أقرب مدينة أو قرية بها مركز رعاية	تربه	البعد	7 كم	نوع الطريق	اسفلت: 7 كم
أقرب مدينة يوجد بها مستشـــفى	تربه	البعد	7 كم	نوع الطريق	اسفلت: 7 كم

الخدمات التعليمية

ذكور				نوع التعليم	إناث			
المدارس	الفصول	الطلاب	المعلمين		المدارس	الفصول	الطالبات	المعلمات
1	6	30	7	إبتدائي عام	-	-	-	-
-	-	-	-	محو امية	1	2	14	0

الخدمات العامة

كهرباء عامة ـ هاتف

المدره

عدد السكان لعام 1431 هـ		البعد عن المحافظة	الاتجـــاه	نوع الطريق		
سعودي	غير سعودي			اسفلت	سهل	وعـر
354	14	8 كم	شمال شرق	8 كم	-	-

أقرب مدينة أو قرية بها تعليم	السردي	البعد	4 كم	نوع الطريق	اسفلت: 4 كم
أقرب مدينة أو قرية بها مركز رعاية	السردي	البعد	4 كم	نوع الطريق	اسفلت: 4 كم
أقرب مدينة يوجد بها مستشـــفى	تربه	البعد	8 كم	نوع الطريق	اسفلت: 8 كم

الخدمات التعليمية

ذكور				نوع التعليم	إناث			
المدارس	الفصول	الطلاب	المعلمين		المدارس	الفصول	الطالبات	المعلمات
-	-	-	-	محو امية	1	2	9	3

الخدمات العامة

كهرباء عامة ـ هاتف

الحائريه

عدد السكان لعام 1431 هـ		البعد عن المحافظة	الاتجـــاه	نوع الطريق		
سعودي	غير سعودي			اسفلت	سهل	وعـر
1980	198	10 كم	جنوب	10 كم	-	-

أقرب مدينة أو قرية بها مركز رعاية	تربه	البعد	10 كم	نوع الطريق	اسفلت: 10 كم
أقرب مدينة يوجد بها مستشـــفى	تربه	البعد	10 كم	نوع الطريق	اسفلت: 10 كم

الخدمات التعليمية

ذكور				نوع التعليم	إناث			
المدارس	الفصول	الطلاب	المعلمين		المدارس	الفصول	الطالبات	المعلمات
1	6	97	12	إبتدائي عام	1	6	95	16
1	3	78	10	متوسط عام	1	3	63	8
-	-	-	-	ثانوي عام	1	5	72	12

الخدمات العامة

كهرباء عامة - هاتف

السردي

عدد السكان لعام 1431 هـ		البعد عن المحافظة	الاتجـــاه	نوع الطريق		
سعودي	غير سعودي			اسفلت	سهل	وعـر
427	16	8 كم	شرق	8 كم	-	-

أقرب مدينة يوجد بها مستشـــفى	تربه	البعد	8 كم	نوع الطريق	اسفلت: 8 كم

الخدمات التعليمية

ذكور				نوع التعليم	إناث			
المدارس	الفصول	الطلاب	المعلمين		المدارس	الفصول	الطالبات	المعلمات
1	6	37	8	إبتدائي عام	1	5	58	11

الخدمات الصحية

الخدمات الصحية الحكومية						الخدمات الصحية الأهلية				
المستشفيات	الأسرة	الأطباء	مراكز الرعاية الصحية	الأطباء	مراكز الإسعاف	المستشفيات	الأسرة	الأطباء	المستوصفات	الأطباء
-	-	-	1	1	-	-	-	-	-	-

الخدمات العامة

كهرباء عامة

هجره بن غنام

عدد السكان لعام 1431 هـ		البعد عن المحافظة	الاتجـــاه	نوع الطريق		
سعودي	غير سعودي			اسفلت	سهل	وعـر
2	10	10 كم	جنوب شرق	10 كم	-	-

أقرب مدينة أو قرية بها تعليم	تربه	البعد	10 كم	نوع الطريق	اسفلت: 10 كم
أقرب مدينة أو قرية بها مركز رعاية	تربه	البعد	10 كم	نوع الطريق	اسفلت: 10 كم
أقرب مدينة يوجد بها مستشـــفى	تربه	البعد	10 كم	نوع الطريق	اسفلت: 10 كم

الخدمات العامة

كهرباء عامة - هاتف

الوطاه

عدد السكان لعام 1431 هـ		البعد عن المحافظة	الاتجـــاه	نوع الطريق		
سعودي	غير سعودي			اسفلت	سهل	وعـر
138	35	15 كم	جنوب شرق	15 كم	-	-

أقرب مدينة أو قرية بها تعليم	تربه	البعد	15 كم	نوع الطريق	اسفلت: 15 كم
أقرب مدينة أو قرية بها مركز رعاية	تربه	البعد	15 كم	نوع الطريق	اسفلت: 15 كم
أقرب مدينة يوجد بها مستشـــفى	تربه	البعد	15 كم	نوع الطريق	اسفلت: 15 كم

الخدمات العامة

كهرباء عامة - هاتف

عصماء

عدد السكان لعام 1431 هـ		البعد عن المحافظة	الاتجـــاه	نوع الطريق		
سعودي	غير سعودي			اسفلت	سهل	وعـر
471	78	10 كم	جنوب	10 كم	-	-

أقرب مدينة أو قرية بها مركز رعاية	العلاوة	البعد	6 كم	نوع الطريق	سهل:6 كم
أقرب مدينة يوجد بها مستشـــفى	تربه	البعد	10 كم	نوع الطريق	سهل:10 كم

الخدمات التعليمية

ذكور				نوع التعليم	إناث			
المدارس	الفصول	الطلاب	المعلمين		المدارس	الفصول	الطالبات	المعلمات
1	6	53	7	إبتدائي عام	1	6	39	11

الخدمات العامة

كهرباء عامة ـ هاتف

دعيمر

عدد السكان لعام 1431 هـ		البعد عن المحافظة	الاتجـــاه	نوع الطريق		
سعودي	غير سعودي			اسفلت	سهل	وعـر
14	18	13 كم	جنوب شرق	8 كم	5 كم	-

أقرب مدينة أو قرية بها تعليم	تربه	البعد	13 كم	نوع الطريق	اسفلت: 8 كم سهل:5 كم
أقرب مدينة أو قرية بها مركز رعاية	تربه	البعد	13 كم	نوع الطريق	اسفلت: 8 كم سهل:5 كم
أقرب مدينة يوجد بها مستشـــفى	تربه	البعد	13 كم	نوع الطريق	اسفلت: 8 كم سهل:5 كم

الخدمات العامة

كهرباء عامة ـ هاتف

الجدر

عدد السكان لعام 1431 هـ		البعد عن المحافظة	الاتجـــاه	نوع الطريق		
سعودي	غير سعودي			اسفلت	سهل	وعـر
190	18	7 كم	شرق	7 كم	-	-

أقرب مدينة أو قرية بها تعليم	تربه	البعد	7 كم	نوع الطريق	اسفلت: 7 كم
أقرب مدينة أو قرية بها مركز رعاية	تربه	البعد	7 كم	نوع الطريق	اسفلت: 7 كم
أقرب مدينة يوجد بها مستشـــفى	تربه	البعد	7 كم	نوع الطريق	اسفلت: 7 كم

الخدمات العامة

كهرباء عامة ـ هاتف

الربع

عدد السكان لعام 1431 هـ		البعد عن المحافظة	الاتجـــاه	نوع الطريق		
سعودي	غير سعودي			اسفلت	سهل	وعـر
450	24	50 كم	شمال غرب	40 كم	10 كم	-

أقرب مدينة أو قرية بها مركز رعاية	تربه	البعد	50 كم	نوع الطريق	اسفلت: 40 كم سهل:10 كم
أقرب مدينة يوجد بها مستشـــفى	تربه	البعد	50 كم	نوع الطريق	اسفلت: 40 كم سهل:10 كم

الخدمات التعليمية

ذكور				نوع التعليم	إناث			
المدارس	الفصول	الطلاب	المعلمين		المدارس	الفصول	الطالبات	المعلمات
1	6	63	9	إبتدائي عام	-	-	-	-
1	3	14	7	متوسط عام	-	-	-	-
1	1	9	0	محو امية	-	-	-	-

الخدمات العامة

كهرباء عامة

حراضة السفلى

عدد السكان لعام 1431 هـ		البعد عن المحافظة	الاتجـــاه	نوع الطريق		
سعودي	غير سعودي			اسفلت	سهل	وعـر
59	27	70 كم	شمال غرب	-	70 كم	-

أقرب مدينة أو قرية بها مركز رعاية	تربه	البعد	70 كم	نوع الطريق	سهل:70 كم
أقرب مدينة يوجد بها مستشـــفى	تربه	البعد	70 كم	نوع الطريق	سهل:70 كم

الخدمات التعليمية

ذكور				نوع التعليم	إناث			
المدارس	الفصول	الطلاب	المعلمين		المدارس	الفصول	الطالبات	المعلمات
-	-	-	-	إبتدائي عام	1	6	125	14
1	3	97	6	متوسط عام	1	2	48	10
1	3	59	5	ثانوي عام	-	-	-	-

الخدمات العامة

كهرباء عامة

الغرابه

عدد السكان لعام 1431 هـ		البعد عن المحافظة	الاتجـــاه	نوع الطريق		
سعودي	غير سعودي			اسفلت	سهل	وعـر
28	22	22 كم	جنوب	22 كم	-	-

أقرب مدينة أو قرية بها تعليم	الحشرج	البعد	17 كم	نوع الطريق	اسفلت: 17 كم
أقرب مدينة أو قرية بها مركز رعاية	الحشرج	البعد	17 كم	نوع الطريق	اسفلت: 17 كم
أقرب مدينة يوجد بها مستشـــفى	تربه	البعد	22 كم	نوع الطريق	اسفلت: 22 كم

الخدمات العامة

كهرباء عامة ـ هاتف

مركز القوامه

القوامه

عدد السكان لعام 1431 هـ		البعد عن المحافظة	الاتجـــاه	نوع الطريق		
سعودي	غير سعودي			اسفلت	سهل	وعـر
528	19	90 كم	جنوب شرق	60 كم	30 كم	-

أقرب مدينة أو قرية بها مركز رعاية	تربه	البعد	90 كم	نوع الطريق	اسفلت: 60 كم سهل:30 كم
أقرب مدينة يوجد بها مستشـــفى	تربه	البعد	90 كم	نوع الطريق	اسفلت: 60 كم سهل:30 كم

الخدمات التعليمية

ذكور				نوع التعليم	إناث			
المدارس	الفصول	الطلاب	المعلمين		المدارس	الفصول	الطالبات	المعلمات
1	6	35	8	إبتدائي عام	1	5	34	5
1	3	27	4	متوسط عام	1	1	14	6

الخدمات العامة

مركز إداري - كهرباء عامة - هاتف

مركز الحشرج

الحشرج

عدد السكان لعام 1431 هـ		البعد عن المحافظة	الاتجـــاه	نوع الطريق		
سعودي	غير سعودي			اسفلت	سهل	وعر
1627	203	17 كم	جنوب	17 كم	-	-

أقرب مدينة يوجد بها مستشـــفى	تربه	البعد	17 كم	نوع الطريق	اسفلت: 17 كم

الخدمات التعليمية

ذكور				نوع التعليم	إناث			
المدارس	الفصول	الطلاب	المعلمين		المدارس	الفصول	الطالبات	المعلمات
1	6	141	13	إبتدائي عام	1	6	140	12
1	3	80	5	متوسط عام	1	3	75	8
1	6	117	11	ثانوي عام	1	5	61	14

الخدمات الصحية

الخدمات الصحية الحكومية						الخدمات الصحية الأهلية				
المستشفيات	الأسرة	الأطباء	مراكز الرعاية الصحية	الأطباء	مراكز الإسعاف	المستشفيات	الأسرة	الأطباء	المستوصفات	الأطباء
-	-	-	1	1	-	-	-	-	-	-

الخدمات العامة

مركز إداري - دفاع مدني - كهرباء عامة - قائم بأعمال بريد - هاتف

ابوعروة

عدد السكان لعام 1431 هـ		البعد عن المركز	الاتجـــاه	نوع الطريق		
سعودي	غير سعودي			اسفلت	سهل	وعر
60	8	3 كم	جنوب شرق	3 كم	-	-

أقرب مدينة أو قرية بها تعليم	الحشرج	البعد	3 كم	نوع الطريق	اسفلت: 3 كم
أقرب مدينة أو قرية بها مركز رعاية	الحشرج	البعد	3 كم	نوع الطريق	اسفلت: 3 كم
أقرب مدينة يوجد بها مستشـــفى	تربه	البعد	20 كم	نوع الطريق	اسفلت: 20 كم

الخدمات العامة

كهرباء عامة - هاتف

حوال

عدد السكان لعام 1431 هـ		البعد عن المركز	الاتجـــاه	نوع الطريق		
سعودي	غير سعودي			اسفلت	سهل	وعر
252	19	4 كم	جنوب غرب	4 كم	-	-

أقرب مدينة أو قرية بها تعليم	الحشرج	البعد	4 كم	نوع الطريق	اسفلت: 4 كم
أقرب مدينة أو قرية بها مركز رعاية	الحشرج	البعد	4 كم	نوع الطريق	اسفلت: 4 كم
أقرب مدينة يوجد بها مستشـــفى	تربه	البعد	20 كم	نوع الطريق	اسفلت: 20 كم

الخدمات العامة

كهرباء عامة - هاتف

مركز شعر

شعر

عدد السكان لعام 1431 هـ		البعد عن المحافظة	الاتجـــاه	نوع الطريق		
سعودي	غير سعودي			اسفلت	سهل	وعـر
522	243	35 كم	شمال	35 كم	-	-

أقرب مدينة يوجد بها مستشـــفى	تربه	البعد	35 كم	نوع الطريق	اسفلت: 35 كم

الخدمات التعليمية

ذكور				نوع التعليم	إناث			
المدارس	الفصول	الطلاب	المعلمين		المدارس	الفصول	الطالبات	المعلمات
1	7	153	12	إبتدائي عام	1	6	154	14
1	3	80	4	متوسط عام	1	4	88	6
1	3	76	11	ثانوي عام	1	5	72	12
1	1	6	0	محو امية	1	3	23	4

الخدمات الصحية

الخدمات الصحية الحكومية					الخدمات الصحية الأهلية				
المستشفيات	الأسرة	الأطباء	مراكز الرعاية الصحية	الأطباء	مراكز الإسعاف	المستشفيات	الأسرة	الأطباء	المستوصفات	الأطباء
-	-	-	1	1	-	-	-	-	-	-

الخدمات العامة

مركز إداري - كهرباء عامة - مكتب بريد - هاتف

الحثرور

عدد السكان لعام 1431 هـ		البعد عن المركز	الاتجـــاه	نوع الطريق		
سعودي	غير سعودي			اسفلت	سهل	وعـر
26	15	50 كم	غرب	50 كم	-	-

أقرب مدينة أو قرية بها تعليم	الخالديه	البعد	2 كم	نوع الطريق	اسفلت: 2 كم
أقرب مدينة أو قرية بها مركز رعاية	الخالديه	البعد	2 كم	نوع الطريق	اسفلت: 2 كم
أقرب مدينة يوجد بها مستشـــفى	تربه	البعد	50 كم	نوع الطريق	اسفلت: 50 كم

الخدمات العامة

كهرباء عامة - هاتف

زلاقه

عدد السكان لعام 1431 هـ		البعد عن المركز	الاتجـــاه	نوع الطريق		
سعودي	غير سعودي			اسفلت	سهل	وعـر
39	15	8 كم	جنوب شرق	8 كم	-	-

أقرب مدينة أو قرية بها تعليم	شعر	البعد	8 كم	نوع الطريق	اسفلت: 8 كم
أقرب مدينة أو قرية بها مركز رعاية	شعر	البعد	8 كم	نوع الطريق	اسفلت: 8 كم
أقرب مدينة يوجد بها مستشـــفى	تربه	البعد	42 كم	نوع الطريق	اسفلت: 42 كم

الخدمات العامة

كهرباء عامة - هاتف

الحشفه

عدد السكان لعام 1431 هـ		البعد عن المركز	الاتجـــاه	نوع الطريق		
سعودي	غير سعودي			اسفلت	سهل	وعـر
145	13	6 كم	جنوب شرق	6 كم	-	-

أقرب مدينة أو قرية بها تعليم	شعر	البعد	6 كم	نوع الطريق	اسفلت: 6 كم
أقرب مدينة أو قرية بها مركز رعاية	شعر	البعد	6 كم	نوع الطريق	اسفلت: 6 كم
أقرب مدينة يوجد بها مستشـــفى	تربه	البعد	41 كم	نوع الطريق	اسفلت: 41 كم

الخدمات العامة

كهرباء عامة - هاتف

مركز العصله

العصله

عدد السكان لعام 1431 هـ		البعد عن المحافظة	الاتجـــاه	نوع الطريق		
سعودي	غير سعودي			اسفلت	سهل	وعـر
622	63	28 كم	جنوب	28 كم	-	-

أقرب مدينة أو قرية بها مركز رعاية	شعر	البعد	19 كم	نوع الطريق	اسفلت: 19 كم
أقرب مدينة يوجد بها مستشـــفى	تربه	البعد	28 كم	نوع الطريق	اسفلت: 28 كم

الخدمات التعليمية

ذكور				نوع التعليم	إناث			
المدارس	الفصول	الطلاب	المعلمين		المدارس	الفصول	الطالبات	المعلمات
1	5	20	5	إبتدائي عام	1	5	21	8
1	1	8	0	محو امية	1	2	11	0

الخدمات العامة

مركز إداري - خدمة إجتماعية - كهرباء عامة - هاتف

مركز الخضيراء

الخضيراء

عدد السكان لعام 1431 هـ		البعد عن المحافظة	الاتجـــاه	نوع الطريق		
سعودي	غير سعودي			اسفلت	سهل	وعـر
0	1	30 كم	جنوب شرق	30 كم	-	-

أقرب مدينة أو قرية بها تعليم	السردي	البعد	25 كم	نوع الطريق	اسفلت: 25 كم
أقرب مدينة أو قرية بها مركز رعاية	السردي	البعد	25 كم	نوع الطريق	اسفلت: 25 كم
أقرب مدينة يوجد بها مستشـــفى	تربه	البعد	30 كم	نوع الطريق	اسفلت: 30 كم

الخدمات العامة

مركز إداري - كهرباء عامة

مركز العرقين

العرقين

عدد السكان لعام 1431 هـ		البعد عن المحافظة	الاتجـــاه	نوع الطريق		
سعودي	غير سعودي			اسفلت	سهل	وعـر
1688	141	30 كم	جنوب	30 كم	-	-

أقرب مدينة يوجد بها مستشـــفى	تربه	البعد	30 كم	نوع الطريق	اسفلت: 30 كم

الخدمات التعليمية

ذكور				نوع التعليم	إناث			
المدارس	الفصول	الطلاب	المعلمين		المدارس	الفصول	الطالبات	المعلمات
1	6	86	8	إبتدائي عام	1	6	149	10
1	6	54	4	إبتدائي تحفيظ	-	-	-	-
1	6	97	11	متوسط عام	1	3	73	9
1	6	111	16	ثانوي عام	1	5	59	14
-	-	-	-	محو امية	1	3	14	2

الخدمات الصحية

الخدمات الصحية الحكومية						الخدمات الصحية الأهلية				
المستشفيات	الأسرة	الأطباء	مراكز الرعاية الصحية	الأطباء	مراكز الإسعاف	المستشفيات	الأسرة	الأطباء	المستوصفات	الأطباء
-	-	-	1	1	-	-	-	-	-	-

الخدمات العامة

مركز إداري - دفاع مدني - كهرباء عامة - مكتب بريد - هاتف

العابسيه

عدد السكان لعام 1431 هـ		البعد عن المركز	الاتجـــاه	نوع الطريق		
سعودي	غير سعودي			اسفلت	سهل	وعر
495	31	15 كم	شمال شرق	15 كم	-	-

أقرب مدينة أو قرية بها مركز رعاية	العرقين	البعد	15 كم	نوع الطريق	اسفلت: 15 كم
أقرب مدينة يوجد بها مستشـــفى	تربه	البعد	15 كم	نوع الطريق	اسفلت: 15 كم

الخدمات التعليمية

ذكور				نوع التعليم	إناث			
المدارس	الفصول	الطلاب	المعلمين		المدارس	الفصول	الطالبات	المعلمات
1	5	19	6	إبتدائي عام	-	-	-	-
-	-	-	-	محو امية	1	1	5	1

الخدمات العامة

كهرباء عامة - هاتف

مركز العلبه

العلبه

عدد السكان لعام 1431 هـ		البعد عن المحافظة	الاتجـــاه	نوع الطريق		
سعودي	غير سعودي			اسفلت	سهل	وعر
965	231	45 كم	جنوب	45 كم	-	-

أقرب مدينة يوجد بها مستشـــفى	تربه	البعد	45 كم	نوع الطريق	اسفلت: 45 كم

الخدمات التعليمية

ذكور				نوع التعليم	إناث			
المدارس	الفصول	الطلاب	المعلمين		المدارس	الفصول	الطالبات	المعلمات
1	6	84	6	إبتدائي عام	1	6	90	12
1	3	57	9	متوسط عام	1	3	48	8

الخدمات الصحية

الخدمات الصحية الحكومية						الخدمات الصحية الأهلية				
المستشفيات	الأسرة	الأطباء	مراكز الرعاية الصحية	الأطباء	مراكز الإسعاف	المستشفيات	الأسرة	الأطباء	المستوصفات	الأطباء
-	-	-	1	1	-	-	-	-	-	-

الخدمات العامة

مركز إداري - كهرباء عامة - مكتب بريد - هاتف

ظهاء

عدد السكان لعام 1431 هـ		البعد عن المركز	الاتجـــاه	نوع الطريق		
سعودي	غير سعودي			اسفلت	سهل	وعـر
158	16	3 كم	شمال	3 كم	-	-

أقرب مدينة أو قرية بها تعليم	العلبه	البعد	3 كم	نوع الطريق	اسفلت: 3 كم
أقرب مدينة أو قرية بها مركز رعاية	العلبه	البعد	3 كم	نوع الطريق	اسفلت: 3 كم
أقرب مدينة يوجد بها مستشـــفى	تربه	البعد	48 كم	نوع الطريق	اسفلت: 48 كم

الخدمات التعليمية

ذكور				نوع التعليم	إناث			
المدارس	الفصول	الطلاب	المعلمين		المدارس	الفصول	الطالبات	المعلمات
-	-	-	-	محو امية	1	1	6	0

الخدمات العامة

كهرباء عامة

مركز الخالديه

الخالديه

عدد السكان لعام 1431 هـ		البعد عن المحافظة	الاتجـــاه	نوع الطريق		
سعودي	غير سعودي			اسفلت	سهل	وعـر
963	37	85 كم	شمال غرب	65 كم	20 كم	-

أقرب مدينة يوجد بها مستشـــفى	تربه	البعد	85 كم	نوع الطريق	اسفلت: 65 كم سهل:20 كم

الخدمات التعليمية

ذكور				نوع التعليم	إناث			
المدارس	الفصول	الطلاب	المعلمين		المدارس	الفصول	الطالبات	المعلمات
1	6	142	7	إبتدائي عام	2	10	154	16
1	3	91	5	متوسط عام	1	3	58	7
1	4	112	12	ثانوي عام	-	-	-	-
-	-	-	-	محو امية	1	3	18	4
1	3	3	1	التربية الخاصة ـ فكرية ـ إبتدائي	-	-	-	-
1	3	4	1	التربية الخاصة ـ ضعاف سمع ـ إبتدائي	-	-	-	-

الخدمات الصحية

الخدمات الصحية الحكومية						الخدمات الصحية الأهلية				
المستشفيات	الأسرة	الأطباء	مراكز الرعاية الصحية	الأطباء	مراكز الإسعاف	المستشفيات	الأسرة	الأطباء	المستوصفات	الأطباء
-	-	-	1	2	-	-	-	-	-	-

الخدمات العامة

مركز إداري - كهرباء عامة - هاتف

مركز العلاوة

العلاوة

عدد السكان لعام 1431 هـ		البعد عن المحافظة	الاتجـــاه	نوع الطريق		
سعودي	غير سعودي			اسفلت	سهل	وعـر
-	-	6 كم	جنوب شرق	6 كم	-	-

أقرب مدينة يوجد بها مستشـــفى	تربه	البعد	6 كم	نوع الطريق	اسفلت: 6 كم

الخدمات التعليمية

ذكور				نوع التعليم	إناث			
المدارس	الفصول	الطلاب	المعلمين		المدارس	الفصول	الطالبات	المعلمات
1	6	81	12	إبتدائي عام	1	6	92	12
1	4	115	9	متوسط عام	1	5	136	11
1	6	154	18	ثانوي عام	1	5	121	16
-	-	-	-	محو امية	1	3	13	5

الخدمات الصحية

الخدمات الصحية الحكومية					الخدمات الصحية الأهلية				
المستشفيات	الأسرة	الأطباء	مراكز الرعاية الصحية	الأطباء	مراكز الإسعاف	المستشفيات	الأسرة	الأطباء	المستوصفات	الأطباء
-	-	-	1	3	-	-	-	-	-	-

الخدمات العامة

دفاع مدني - كهرباء عامة - مكتب بريد - هاتف





محافظة بحرة



محافظة بحرة

عدد المراكز الإدارية : 4

بحره

عدد السكان لعام 1431 هـ		البعد عن الإمارة	الاتجـــــاه	نوع الطريق		
سعودي	غير سعودي			اسفلت	سهل	وعـر
55235	19978	40 كم	غرب	40 كم	-	-

الخدمات التعليمية

ذكور				نوع التعليم	إناث			
المدارس	الفصول	الطلاب	المعلمين		المدارس	الفصول	الطالبات	المعلمات
-	-	-	-	رياض أطفال حكومي	2	10	219	20
12	155	2899	267	إبتدائي عام	11	153	3641	263
1	12	280	21	إبتدائي تحفيظ	1	6	124	12
5	70	1632	136	متوسط عام	5	62	1817	140
1	6	140	0	متوسط عام (ليلي)	-	-	-	-
1	6	107	14	متوسط تحفيظ	1	3	29	9
4	49	1457	120	ثانوي عام	3	30	921	73
1	0	330	0	ثانوي عام (ليلي)	-	-	-	-
1	0	107	18	ثانوي عام مقررات	2	0	581	43
2	5	35	0	محو امية	6	20	138	29
2	9	38	15	التربية الخاصة ــ فكرية ــ إبتدائي	1	1	2	1
1	3	25	3	التربية الخاصة ــ فكرية ــ ثانوي	-	-	-	-

الخدمات الصحية

الخدمات الصحية الحكومية					الخدمات الصحية الأهلية				
المستشفيات	الأسرة	الأطباء	مراكز الرعاية الصحية	مراكز الإسعاف	المستشفيات	الأسرة	الأطباء	المستوصفات	الأطباء
1	150	60	3	1	-	-	-	-	-

الخدمات العامة

مركز إداري - دفاع مدني - مركز هيئة - شرطة - بلدية - مياه عامة - كهرباء عامة - مكتب بريد - برق - هاتف - هاتف نقال - شبكة إنترنت - مكتب تربية بنات

النقطه البيضاء (الحذيفات)

عدد السكان لعام 1431 هـ		البعد عن المحافظة	الاتجـــــاه	نوع الطريق		
سعودي	غير سعودي			اسفلت	سهل	وعـر
807	397	15 كم	غرب	15 كم	-	-

أقرب مدينة أو قرية بها مركز رعاية	بحره	البعد	15 كم	نوع الطريق	اسفلت: 15 كم
أقرب مدينة يوجد بها مستشـــفى	بحره	البعد	15 كم	نوع الطريق	اسفلت: 15 كم

الخدمات التعليمية

ذكور				نوع التعليم	إناث			
المدارس	الفصول	الطلاب	المعلمين		المدارس	الفصول	الطالبات	المعلمات
1	6	66	11	إبتدائي عام	-	-	-	-

الخدمات العامة

كهرباء عامة - هاتف - هاتف نقال - شبكة إنترنت

الزلال

عدد السكان لعام 1431 هـ		البعد عن المحافظة	الاتجـــاه	نوع الطريق		
سعودي	غير سعودي			اسفلت	سهل	وعـر
1249	57	13كم	شمال شرق	13 كم	-	-

أقرب مدينة أو قرية بها مركز رعاية	بحره	البعد	13 كم	نوع الطريق	اسفلت: 13 كم	
أقرب مدينة يوجد بها مستشـــفى	بحره	البعد	13 كم	نوع الطريق	اسفلت: 13 كم	

الخدمات التعليمية

ذكور				نوع التعليم	إناث			
المدارس	الفصول	الطلاب	المعلمين		المدارس	الفصول	الطالبات	المعلمات
1	6	81	12	إبتدائي عام	1	6	69	13
-	-	-	-	متوسط عام	1	3	39	8

الخدمات العامة

مياه عامة - كهرباء عامة - هاتف نقال - شبكة إنترنت

الشميسي الحديبيه

عدد السكان لعام 1431 هـ		البعد عن المحافظة	الاتجـــاه	نوع الطريق		
سعودي	غير سعودي			اسفلت	سهل	وعـر
638	404	15 كم	شرق	15 كم	-	-

أقرب مدينة أو قرية بها تعليم	بحره	البعد	15 كم	نوع الطريق	اسفلت: 15 كم	
أقرب مدينة أو قرية بها مركز رعاية	بحره	البعد	15 كم	نوع الطريق	اسفلت: 15 كم	
أقرب مدينة يوجد بها مستشـــفى	بحره	البعد	15 كم	نوع الطريق	اسفلت: 15 كم	

الخدمات العامة

كهرباء عامة - هاتف - هاتف نقال - شبكة إنترنت

مركز الشعيبه

الخضراء

عدد السكان لعام 1431 هـ		البعد عن المحافظة	الاتجـــاه	نوع الطريق		
سعودي	غير سعودي			اسفلت	سهل	وعـر
283	5355	90 كم	جنوب شرق	90 كم	-	-

أقرب مدينة يوجد بها مستشـــفى	بحره	البعد	90 كم	نوع الطريق	اسفلت: 90 كم

الخدمات التعليمية

ذكور				نوع التعليم	إناث			
المدارس	الفصول	الطلاب	المعلمين		المدارس	الفصول	الطالبات	المعلمات
1	6	57	10	إبتدائي عام	1	6	107	7
-	-	-	-	متوسط عام	1	3	36	7
-	-	-	-	ثانوي عام	1	3	45	10

الخدمات الصحية

الخدمات الصحية الحكومية					الخدمات الصحية الأهلية				
المستشفيات	الأسرة	الأطباء	مراكز الرعاية الصحية	الأطباء	مراكز الإسعاف	المستشفيات	الأسرة	الأطباء	المستوصفات	الأطباء
-	-	-	1	4	1	-	-	-	-	-

الخدمات العامة

مركز إداري - كهرباء عامة - هاتف نقال - شبكة إنترنت

التحليه

عدد السكان لعام 1431 هـ		البعد عن المركز	الاتجـــاه	نوع الطريق		
سعودي	غير سعودي			اسفلت	سهل	وعـر
0	0	45 كم	جنوب	45 كم	-	-

أقرب مدينة أو قرية بها مركز رعاية	الخضراء	البعد	45 كم	نوع الطريق	اسفلت: 45 كم
أقرب مدينة يوجد بها مستشـــفى	بحره	البعد	135كم	نوع الطريق	اسفلت: 135 كم

الخدمات التعليمية

ذكور				نوع التعليم	إناث			
المدارس	الفصول	الطلاب	المعلمين		المدارس	الفصول	الطالبات	المعلمات
1	8	186	11	إبتدائي عام	1	6	154	10
1	3	79	7	متوسط عام	1	3	67	8
1	3	81	8	ثانوي عام	1	4	48	10

الخدمات العامة

مياه عامة - كهرباء عامة - هاتف - هاتف نقال - شبكة إنترنت

الخرقاء

عدد السكان لعام 1431 هـ		البعد عن المركز	الاتجـــاه	نوع الطريق		
سعودي	غير سعودي			اسفلت	سهل	وعـر
111	4	20 كم	جنوب شرق	20 كم	-	-

أقرب مدينة أو قرية بها مركز رعاية	الخضراء	البعد	20 كم	نوع الطريق	اسفلت: 20 كم
أقرب مدينة يوجد بها مستشـــفى	بحره	البعد	110كم	نوع الطريق	اسفلت: 110 كم

الخدمات التعليمية

ذكور				نوع التعليم	إناث			
المدارس	الفصول	الطلاب	المعلمين		المدارس	الفصول	الطالبات	المعلمات
1	6	121	7	إبتدائي تحفيظ	1	6	91	11
1	3	38	9	متوسط تحفيظ	1	3	42	8

الخدمات العامة

كهرباء عامة - هاتف نقال - شبكة إنترنت

مركز دفاق

ام الزله

عدد السكان لعام 1431 هـ		البعد عن المحافظة	الاتجـــاه	نوع الطريق		
سعودي	غير سعودي			اسفلت	سهل	وعـر
159	5	120 كم	جنوب شرق	120 كم	-	-

أقرب مدينة أو قرية بها مركز رعاية	أم الراكه	البعد	40 كم	نوع الطريق	اسفلت: 40 كم
أقرب مدينة يوجد بها مستشـــفى	مكه المكرمه	البعد	75 كم	نوع الطريق	اسفلت: 75 كم

الخدمات التعليمية

ذكور				نوع التعليم	إناث			
المدارس	الفصول	الطلاب	المعلمين		المدارس	الفصول	الطالبات	المعلمات
-	-	-	-	رياض أطفال حكومي	1	2	15	3
1	6	63	8	إبتدائي عام	-	-	-	-
-	-	-	-	إبتدائي تحفيظ	1	6	64	10
1	3	60	9	متوسط عام	-	-	-	-

الخدمات العامة

مركز إداري - كهرباء عامة

وادى ادام (الملحاء)

عدد السكان لعام 1431 هـ		البعد عن المركز	الاتجـــــاه	نوع الطريق		
سعودي	غير سعودي			اسفلت	سهل	وعـر
338	0	4 كم	جنوب غرب	4 كم	-	-

أقرب مدينة أو قرية بها مركز رعاية	أم الراكه	البعد	45 كم	نوع الطريق	اسفلت: 45 كم
أقرب مدينة يوجد بها مستشـــفى	بحره	البعد	79 كم	نوع الطريق	اسفلت: 79 كم

الخدمات التعليمية

ذكور				نوع التعليم	إناث			
المدارس	الفصول	الطلاب	المعلمين		المدارس	الفصول	الطالبات	المعلمات
1	9	182	12	إبتدائي تحفيظ	1	9	174	16
1	3	43	9	متوسط تحفيظ	1	3	65	7

الخدمات العامة

كهرباء عامة

حويه تهامه

عدد السكان لعام 1431 هـ		البعد عن المركز	الاتجـــــاه	نوع الطريق		
سعودي	غير سعودي			اسفلت	سهل	وعـر
382	20	10 كم	شرق	-	-	10 كم

أقرب مدينة أو قرية بها مركز رعاية	أم الراكه	البعد	50 كم	نوع الطريق	وعر: 50 كم
أقرب مدينة يوجد بها مستشـــفى	مكه المكرمه	البعد	88 كم	نوع الطريق	اسفلت: 88 كم

الخدمات التعليمية

ذكور				نوع التعليم	إناث			
المدارس	الفصول	الطلاب	المعلمين		المدارس	الفصول	الطالبات	المعلمات
1	6	37	7	إبتدائي عام	1	4	40	4

مركز البيضاء

البيضاء

عدد السكان لعام 1431 هـ		البعد عن المحافظة	الاتجـــــاه	نوع الطريق		
سعودي	غير سعودي			اسفلت	سهل	وعـر
166	11	90 كم	شمال غرب	90 كم	-	-

أقرب مدينة أو قرية بها مركز رعاية	أم الراكه	البعد	20 كم	نوع الطريق	اسفلت: 20 كم
أقرب مدينة يوجد بها مستشـــفى	مكه المكرمه	البعد	70 كم	نوع الطريق	اسفلت: 70 كم

الخدمات التعليمية

ذكور				نوع التعليم	إناث			
المدارس	الفصول	الطلاب	المعلمين		المدارس	الفصول	الطالبات	المعلمات
1	6	78	6	إبتدائي عام	1	5	28	7
1	3	26	7	متوسط عام	-	-	-	-
1	4	71	15	ثانوي عام	-	-	-	-

الخدمات العامة

مركز إداري - كهرباء عامة

الصهوه

عدد السكان لعام 1431 هـ		البعد عن المركز	الاتجـــاه	نوع الطريق		
سعودي	غير سعودي			اسفلت	سهل	وعـر
253	7	22 كم	جنوب شرق	-	22 كم	-

أقرب مدينة أو قرية بها مركز رعاية	أم الراكه	البعد	25 كم	نوع الطريق	اسفلت: 3 كم سهل: 22 كم
أقرب مدينة يوجد بها مستشـــفى	مكه المكرمه	البعد	90 كم	نوع الطريق	اسفلت: 68 كم سهل: 22 كم

الخدمات التعليمية

ذكور				نوع التعليم	إناث			
المدارس	الفصول	الطلاب	المعلمين		المدارس	الفصول	الطالبات	المعلمات
-	-	-	-	إبتدائي تحفيظ	1	6	57	11

الخدمات العامة

كهرباء عامة

مركز أم الراكه

أم الراكه

عدد السكان لعام 1431 هـ		البعد عن المحافظة	الاتجـــاه	نوع الطريق		
سعودي	غير سعودي			اسفلت	سهل	وعـر
506	35	55 كم	جنوب شرق	55 كم	-	-

أقرب مدينة يوجد بها مستشـــفى	مكه المكرمه	البعد	50 كم	نوع الطريق	اسفلت: 50 كم

الخدمات التعليمية

ذكور				نوع التعليم	إناث			
المدارس	الفصول	الطلاب	المعلمين		المدارس	الفصول	الطالبات	المعلمات
1	6	99	9	إبتدائي عام	1	6	81	10
1	3	47	6	متوسط عام	1	3	65	10

الخدمات الصحية

الخدمات الصحية الحكومية						الخدمات الصحية الأهلية				
المستشفيات	الأسرة	الأطباء	مراكز الرعاية الصحية	الأطباء	مراكز الإسعاف	المستشفيات	الأسرة	الأطباء	المستوصفات	الأطباء
-	-	-	1	3	-	-	-	-	-	-

الخدمات العامة

مركز إداري - كهرباء عامة - هاتف نقال - شبكة إنترنت

ام دوحه

عدد السكان لعام 1431 هـ		البعد عن المركز	الاتجـــاه	نوع الطريق		
سعودي	غير سعودي			اسفلت	سهل	وعـر
306	127	15 كم	شمال	10 كم	5 كم	-

أقرب مدينة أو قرية بها مركز رعاية	أم الراكه	البعد	15 كم	نوع الطريق	اسفلت: 10 كم سهل: 5 كم
أقرب مدينة يوجد بها مستشـــفى	مكه المكرمه	البعد	45 كم	نوع الطريق	اسفلت: 40 كم سهل: 5 كم

الخدمات التعليمية

ذكور				نوع التعليم	إناث			
المدارس	الفصول	الطلاب	المعلمين		المدارس	الفصول	الطالبات	المعلمات
1	6	131	9	إبتدائي عام	1	6	115	12

الخدمات العامة

كهرباء عامة - هاتف نقال - شبكة إنترنت

وادي ملكان

عدد السكان لعام 1431 هـ		البعد عن المركز	الاتجـــاه	نوع الطريق		
سعودي	غير سعودي			اسفلت	سهل	وعـر
825	35	4 كم	شمال غرب	4 كم	-	-

أقرب مدينة أو قرية بها مركز رعاية	أم الراكه	البعد	4 كم	نوع الطريق	اسفلت: 4 كم
أقرب مدينة يوجد بها مستشـــفى	مكه المكرمه	البعد	45 كم	نوع الطريق	اسفلت: 45 كم

الخدمات التعليمية

ذكور				نوع التعليم	إناث			
المدارس	الفصول	الطلاب	المعلمين		المدارس	الفصول	الطالبات	المعلمات
-	-	-	-	رياض أطفال حكومي	1	3	38	3
1	7	173	8	إبتدائي عام	1	8	154	13
1	3	76	9	متوسط عام	-	-	-	-
1	1	6	0	محو امية	-	-	-	-

الخدمات العامة

كهرباء عامة - هاتف نقال - شبكة إنترنت

قرية الخيوط

عدد السكان لعام 1431 هـ		البعد عن المركز	الاتجـــاه	نوع الطريق		
سعودي	غير سعودي			اسفلت	سهل	وعـر
1457	5	7 كم	غرب	7 كم	-	-

أقرب مدينة أو قرية بها مركز رعاية	أم الراكه	البعد	7 كم	نوع الطريق	اسفلت: 7 كم
أقرب مدينة يوجد بها مستشـــفى	مكه المكرمه	البعد	45 كم	نوع الطريق	اسفلت: 45 كم

الخدمات التعليمية

ذكور				نوع التعليم	إناث			
المدارس	الفصول	الطلاب	المعلمين		المدارس	الفصول	الطالبات	المعلمات
-	-	-	-	رياض أطفال حكومي	1	3	13	2
-	-	-	-	إبتدائي عام	1	3	37	4

الخدمات العامة

كهرباء عامة - هاتف نقال - شبكة إنترنت



محافظة المويه



محافظة المويه

عدد المراكز الإدارية : 17

المويه

عدد السكان لعام 1431 هـ		البعد عن الإمارة	الاتجـــاه	نوع الطريق		
سعودي	غير سعودي			اسفلت	سهل	وعـر
7093	1460	300 كم	شرق	300 كم	-	-

الخدمات التعليمية

ذكور				نوع التعليم	إناث			
المدارس	الفصول	الطلاب	المعلمين		المدارس	الفصول	الطالبات	المعلمات
-	-	-	-	رياض أطفال حكومي	2	7	75	17
2	17	362	37	إبتدائي عام	2	16	347	35
1	6	69	11	إبتدائي تحفيظ	1	6	95	13
1	7	219	13	متوسط عام	1	8	191	18
1	3	75	0	متوسط عام (ليلي)	-	-	-	-
1	3	32	5	متوسط تحفيظ	1	3	37	11
1	6	402	12	ثانوي عام	1	9	222	22
-	-	-	-	محو امية	1	4	30	4
1	2	6	3	التربية الخاصة ــ فكرية ــ إبتدائي	1	1	2	1
1	1	5	1	التربية الخاصة ــ فكرية ــ ثانوي	-	-	-	-

الخدمات الصحية

الخدمات الصحية الحكومية					الخدمات الصحية الأهلية				
المستشفيات	الأسرة	الأطباء	مراكز الرعاية الصحية	الأطباء	مراكز الإسعاف	المستشفيات	الأسرة	الأطباء	المستوصفات	الأطباء
1	50	28	1	7	1	-	-	-	-	-

الخدمات العامة

مركز إداري - دفاع مدني - محكمة - مركز هيئة - فرع أوقاف - شرطة - مرور - بلدية - خدمات مصرفية - كهرباء عامة - مكتب بريد - برق - هاتف - هاتف نقال - شبكة إنترنت - مكتب تربية بنات - مكتب تربية بنين

مركز ظلم

ظلم

عدد السكان لعام 1431 هـ		البعد عن المحافظة	الاتجـــاه	نوع الطريق		
سعودي	غير سعودي			اسفلت	سهل	وعـر
4626	464	52 كم	شرق	52 كم	-	-

الخدمات التعليمية

ذكور				نوع التعليم	إناث			
المدارس	الفصول	الطلاب	المعلمين		المدارس	الفصول	الطالبات	المعلمات
-	-	-	-	رياض أطفال حكومي	1	3	38	4
1	12	190	18	إبتدائي عام	2	12	231	26
1	6	125	10	متوسط عام	1	4	142	7
1	6	176	14	ثانوي عام	1	5	132	20
-	-	-	-	محو امية	1	3	37	2
1	1	3	1	التربية الخاصة ــ فكرية ــ إبتدائي	-	-	-	-

الخدمات الصحية

الخدمات الصحية الحكومية					الخدمات الصحية الأهلية				
المستشفيات	الأسرة	الأطباء	مراكز الرعاية الصحية	الأطباء	مراكز الإسعاف	المستشفيات	الأسرة	الأطباء	المستوصفات	الأطباء
1	50	39	1	4	1	-	-	-	-	-

الخدمات العامة

مركز إداري - دفاع مدني - فرع زراعي - خدمة إجتماعية - محكمة - مركز هيئة - فرع أوقاف - شرطة - مرور - بلدية - مياه عامة - كهرباء عامة - مكتب بريد - هاتف - هاتف نقال - شبكة إنترنت

الحفيره

عدد السكان لعام 1431 هـ		البعد عن المركز	الاتجـــاه	نوع الطريق		
سعودي	غير سعودي			اسفلت	سهل	وعر
384	70	40 كم	شرق	40 كم	-	-

أقرب مدينة أو قرية بها مركز رعاية	ظلم	البعد	40 كم	نوع الطريق	اسفلت: 40 كم
أقرب مدينة يوجد بها مستشـــفى	ظلم	البعد	40 كم	نوع الطريق	اسفلت: 40 كم

الخدمات التعليمية

ذكور				نوع التعليم	إناث			
المدارس	الفصول	الطلاب	المعلمين		المدارس	الفصول	الطالبات	المعلمات
1	6	26	6	إبتدائي عام	1	6	17	11
1	3	16	6	متوسط عام	-	-	-	-

الخدمات العامة

كهرباء عامة - هاتف نقال

العزيزيه (الرطابيه)

عدد السكان لعام 1431 هـ		البعد عن المركز	الاتجـــاه	نوع الطريق		
سعودي	غير سعودي			اسفلت	سهل	وعر
65	0	80 كم	شمال	80 كم	-	-

أقرب مدينة أو قرية بها مركز رعاية	النصانف	البعد	8 كم	نوع الطريق	اسفلت: 8 كم
أقرب مدينة يوجد بها مستشـــفى	ظلم	البعد	80 كم	نوع الطريق	اسفلت: 80 كم

الخدمات التعليمية

ذكور				نوع التعليم	إناث			
المدارس	الفصول	الطلاب	المعلمين		المدارس	الفصول	الطالبات	المعلمات
2	10	65	12	إبتدائي عام	1	4	66	6
-	-	-	-	محو امية	1	5	20	1

الخدمات العامة

كهرباء عامة

مركز رضوان

رضوان

عدد السكان لعام 1431 هـ		البعد عن المحافظة	الاتجـــاه	نوع الطريق		
سعودي	غير سعودي			اسفلت	سهل	وعر
2193	246	70 كم	غرب	70 كم	-	-

أقرب مدينة يوجد بها مستشـــفى	المويه	البعد	70 كم	نوع الطريق	اسفلت: 70 كم

الخدمات التعليمية

ذكور				نوع التعليم	إناث			
المدارس	الفصول	الطلاب	المعلمين		المدارس	الفصول	الطالبات	المعلمات
-	-	-	-	رياض أطفال حكومي	1	3	21	5
1	6	157	14	إبتدائي عام	1	6	169	14

الخدمات التعليمية

ذكور				نوع التعليم	إناث			
المدارس	الفصول	الطلاب	المعلمين		المدارس	الفصول	الطالبات	المعلمات
1	3	115	9	متوسط عام	1	3	95	9
1	4	165	14	ثانوي عام	1	5	80	16
-	-	-	-	محو امية	1	3	17	5

الخدمات الصحية

الخدمات الصحية الحكومية						الخدمات الصحية الأهلية				
المستشفيات	الأسرة	الأطباء	مراكز الرعاية الصحية	الأطباء	مراكز الإسعاف	المستشفيات	الأسرة	الأطباء	المستوصفات	الأطباء
-	-	-	1	5	1	-	-	-	-	-

الخدمات العامة

مركز إداري - دفاع مدني - شرطة - مرور - كهرباء عامة - مكتب بريد - هاتف - هاتف نقال - شبكة إنترنت

السليمان

عدد السكان لعام 1431 هـ		البعد عن المركز	الاتجـــاه	نوع الطريق		
سعودي	غير سعودي			اسفلت	سهل	وعـر
183	1	38 كم	جنوب غرب	-	-	38 كم

أقرب مدينة أو قرية بها مركز رعاية	رضوان	البعد	38 كم	نوع الطريق	وعر: 38 كم
أقرب مدينة يوجد بها مستشـــفى	المويه	البعد	108 كم	نوع الطريق	اسفلت: 70 كم وعر: 38 كم

الخدمات التعليمية

ذكور				نوع التعليم	إناث			
المدارس	الفصول	الطلاب	المعلمين		المدارس	الفصول	الطالبات	المعلمات
1	6	17	6	إبتدائي عام	1	3	8	9

الخدمات العامة

كهرباء عامة - هاتف نقال

مركز الحفر

حفر كشب

عدد السكان لعام 1431 هـ		البعد عن المحافظة	الاتجـــاه	نوع الطريق		
سعودي	غير سعودي			اسفلت	سهل	وعـر
359	23	126 كم	شمال غرب	126 كم	-	-

أقرب مدينة يوجد بها مستشـــفى	المويه	البعد	126 كم	نوع الطريق	اسفلت: 126 كم

الخدمات التعليمية

ذكور				نوع التعليم	إناث			
المدارس	الفصول	الطلاب	المعلمين		المدارس	الفصول	الطالبات	المعلمات
-	-	-	-	رياض أطفال حكومي	1	3	45	6
1	6	134	7	إبتدائي عام	1	6	143	17
1	3	76	4	متوسط عام	1	3	61	8
1	3	103	8	ثانوي عام	1	5	112	19
-	-	-	-	محو امية	1	3	9	3

الخدمات الصحية

الخدمات الصحية الحكومية						الخدمات الصحية الأهلية				
المستشفيات	الأسرة	الأطباء	مراكز الرعاية الصحية	الأطباء	مراكز الإسعاف	المستشفيات	الأسرة	الأطباء	المستوصفات	الأطباء
-	-	-	2	2	-	-	-	-	-	-

الخدمات العامة

مركز إداري - دفاع مدني - شرطة - كهرباء عامة - قائم بأعمال بريد - هاتف - هاتف نقال

ام الريلان

عدد السكان لعام 1431 هـ		البعد عن المركز	الاتجـــاه	نوع الطريق		
سعودي	غير سعودي			اسفلت	سهل	وعـر
283	1	3 كم	شمال شرق	3 كم	-	-

أقرب مدينة أو قرية بها تعليم	حفر كشب	البعد	3 كم	نوع الطريق	اسفلت: 3 كم	
أقرب مدينة أو قرية بها مركز رعاية	حفر كشب	البعد	3 كم	نوع الطريق	اسفلت: 3 كم	
أقرب مدينة يوجد بها مستشـــفى	مهد الذهب	البعد	70 كم	نوع الطريق	اسفلت: 70 كم	

الخدمات العامة

كهرباء عامة - هاتف - هاتف نقال

الرفيعه

عدد السكان لعام 1431 هـ		البعد عن المركز	الاتجـــاه	نوع الطريق		
سعودي	غير سعودي			اسفلت	سهل	وعـر
113	11	7 كم	شمال شرق	7 كم	-	-

أقرب مدينة أو قرية بها تعليم	حفر كشب	البعد	7 كم	نوع الطريق	اسفلت: 7 كم	
أقرب مدينة أو قرية بها مركز رعاية	حفر كشب	البعد	7 كم	نوع الطريق	اسفلت: 7 كم	
أقرب مدينة يوجد بها مستشـــفى	المويه	البعد	130 كم	نوع الطريق	اسفلت: 130 كم	

الخدمات العامة

كهرباء عامة - هاتف - هاتف نقال

المتايهه

عدد السكان لعام 1431 هـ		البعد عن المركز	الاتجـــاه	نوع الطريق		
سعودي	غير سعودي			اسفلت	سهل	وعـر
71	12	6 كم	شمال	6 كم	-	-

أقرب مدينة أو قرية بها تعليم	حفر كشب	البعد	6 كم	نوع الطريق	اسفلت: 6 كم	
أقرب مدينة أو قرية بها مركز رعاية	حفر كشب	البعد	6 كم	نوع الطريق	اسفلت: 6 كم	
أقرب مدينة يوجد بها مستشـــفى	المويه	البعد	132 كم	نوع الطريق	اسفلت: 132 كم	

الخدمات العامة

كهرباء عامة - هاتف - هاتف نقال

بدايع الحفر (الغنانيم)

عدد السكان لعام 1431 هـ		البعد عن المركز	الاتجـــاه	نوع الطريق		
سعودي	غير سعودي			اسفلت	سهل	وعـر
185	12	8 كم	غرب	8 كم	-	-

أقرب مدينة أو قرية بها تعليم	حفر كشب	البعد	8 كم	نوع الطريق	اسفلت: 8 كم		
أقرب مدينة أو قرية بها مركز رعاية	حفر كشب	البعد	8 كم	نوع الطريق	اسفلت: 8 كم		
أقرب مدينة يوجد بها مستشـــفى	المويه	البعد	134 كم	نوع الطريق	اسفلت: 134 كم		

الخدمات العامة

كهرباء عامة - هاتف

مقر شنيف

عدد السكان لعام 1431 هـ		البعد عن المركز	الاتجـــاه	نوع الطريق		
سعودي	غير سعودي			اسفلت	سهل	وعـر
548	71	20 كم	جنوب	20 كم	-	-

أقرب مدينة يوجد بها مستشـــفى	مهد الذهب	البعد	70 كم	نوع الطريق	اسفلت: 70 كم

الخدمات التعليمية

ذكور				نوع التعليم	إناث			
المدارس	الفصول	الطلاب	المعلمين		المدارس	الفصول	الطالبات	المعلمات
1	6	32	9	إبتدائي عام	-	-	-	-
1	3	22	5	متوسط عام	-	-	-	-
1	3	115	9	ثانوي عام	-	-	-	-

الخدمات الصحية

الخدمات الصحية الحكومية						الخدمات الصحية الأهلية				
المستشفيات	الأسرة	الأطباء	مراكز الرعاية الصحية	الأطباء	مراكز الإسعاف	المستشفيات	الأسرة	الأطباء	المستوصفات	الأطباء
-	-	-	1	1	-	-	-	-	-	-

الخدمات العامة

كهرباء عامة - هاتف - هاتف نقال

نمران

عدد السكان لعام 1431 هـ		البعد عن المركز	الاتجـــاه	نوع الطريق		
سعودي	غير سعودي			اسفلت	سهل	وعـر
1915	139	21 كم	جنوب	21 كم	-	-

أقرب مدينة أو قرية بها مركز رعاية	مقر شنيف	البعد	3 كم	نوع الطريق	اسفلت: 3 كم
أقرب مدينة يوجد بها مستشـــفى	مهد الذهب	البعد	90 كم	نوع الطريق	اسفلت: 90 كم

الخدمات التعليمية

ذكور				نوع التعليم	إناث			
المدارس	الفصول	الطلاب	المعلمين		المدارس	الفصول	الطالبات	المعلمات
-	-	-	-	رياض أطفال حكومي	1	3	75	5
1	6	122	11	إبتدائي عام	1	9	245	17
1	6	73	8	إبتدائي تحفيظ	-	-	-	-
1	3	101	8	متوسط عام	1	4	122	9
-	-	-	-	محو امية	1	2	20	1
1	2	1	1	التربية الخاصة ــ فكرية ــ إبتدائي	-	-	-	-

الخدمات العامة

كهرباء عامة - هاتف - هاتف نقال

الصالحيه

عدد السكان لعام 1431 هـ		البعد عن المحافظة	الاتجـــاه	نوع الطريق		
سعودي	غير سعودي			اسفلت	سهل	وعـر
76	35	2 كم	جنوب	2 كم	-	-

أقرب مدينة أو قرية بها تعليم	مقر شنيف	البعد	2 كم	نوع الطريق	اسفلت: 2 كم
أقرب مدينة أو قرية بها مركز رعاية	مقر شنيف	البعد	2 كم	نوع الطريق	اسفلت: 2 كم
أقرب مدينة يوجد بها مستشـــفى	مهد الذهب	البعد	90 كم	نوع الطريق	اسفلت: 90 كم

الخدمات التعليمية

ذكور				نوع التعليم	إناث			
المدارس	الفصول	الطلاب	المعلمين		المدارس	الفصول	الطالبات	المعلمات
-	-	-	-	محو امية	1	1	15	0

الخدمات العامة

كهرباء عامة - هاتف - هاتف نقال

مركز دغيبجه

دغيبجه

عدد السكان لعام 1431 هـ		البعد عن المحافظة	الاتجـــاه	نوع الطريق		
سعودي	غير سعودي			اسفلت	سهل	وعـر
1654	83	63 كم	شمال شرق	63 كم	-	-

أقرب مدينة أو قرية بها مركز رعاية	أم الدوم	البعد	4 كم	نوع الطريق	اسفلت: 4 كم
أقرب مدينة يوجد بها مستشـــفى	المويه	البعد	63 كم	نوع الطريق	اسفلت: 63 كم

الخدمات التعليمية

ذكور				نوع التعليم	إناث			
المدارس	الفصول	الطلاب	المعلمين		المدارس	الفصول	الطالبات	المعلمات
1	6	83	8	إبتدائي عام	1	6	92	12
-	-	-	-	متوسط عام	1	3	41	10
-	-	-	-	ثانوي عام	1	7	251	23
1	1	8	0	محو امية	-	-	-	-

الخدمات العامة

مركز إداري - خدمة إجتماعية - كهرباء عامة - هاتف

مركز الراغيه

الراغيه

عدد السكان لعام 1431 هـ		البعد عن المحافظة	الاتجـــاه	نوع الطريق		
سعودي	غير سعودي			اسفلت	سهل	وعـر
118	5	185 كم	شمال	185 كم	-	-

أقرب مدينة أو قرية بها مركز رعاية	الرفايع	البعد	10 كم	نوع الطريق	اسفلت: 10 كم
أقرب مدينة يوجد بها مستشـــفى	مهد الذهب	البعد	75 كم	نوع الطريق	اسفلت: 59 كم وعر: 16 كم

الخدمات التعليمية

ذكور				نوع التعليم	إناث			
المدارس	الفصول	الطلاب	المعلمين		المدارس	الفصول	الطالبات	المعلمات
-	-	-	-	إبتدائي عام	1	4	10	8

الخدمات العامة

مركز إداري - كهرباء عامة - هاتف نقال

حيلان (بئر ابن نميان)

عدد السكان لعام 1431 هـ		البعد عن المركز	الاتجـــاه	نوع الطريق		
سعودي	غير سعودي			اسفلت	سهل	وعر
150	12	29 كم	شمال	29 كم	-	-

أقرب مدينة أو قرية بها مركز رعاية	الرفايع	البعد	39 كم	نوع الطريق	اسفلت: 39 كم
أقرب مدينة يوجد بها مستشـــفى	مهد الذهب	البعد	100 كم	نوع الطريق	اسفلت: 100 كم

الخدمات التعليمية

ذكور				نوع التعليم	إناث			
المدارس	الفصول	الطلاب	المعلمين		المدارس	الفصول	الطالبات	المعلمات
1	6	68	7	إبتدائي عام	1	6	60	13
1	3	37	7	متوسط عام	1	3	25	6
1	3	62	8	ثانوي عام	-	-	-	-
-	-	-	-	محو امية	1	1	7	0

الخدمات العامة

كهرباء عامة - هاتف نقال

مركز مران

مران

عدد السكان لعام 1431 هـ		البعد عن المحافظة	الاتجـــاه	نوع الطريق		
سعودي	غير سعودي			اسفلت	سهل	وعر
491	51	64 كم	شمال	64 كم	-	-

أقرب مدينة يوجد بها مستشـــفى	المويه	البعد	64 كم	نوع الطريق	اسفلت: 64 كم

الخدمات التعليمية

ذكور				نوع التعليم	إناث			
المدارس	الفصول	الطلاب	المعلمين		المدارس	الفصول	الطالبات	المعلمات
-	-	-	-	رياض أطفال حكومي	1	3	51	6
1	6	136	8	إبتدائي عام	1	6	174	13
1	4	72	8	متوسط عام	1	4	84	18
-	-	-	-	محو امية	1	3	18	4
1	5	7	2	التربية الخاصة ــ فكرية ــ إبتدائي	-	-	-	-

الخدمات الصحية

الخدمات الصحية الحكومية					الخدمات الصحية الأهلية				
المستشفيات	الأسرة	الأطباء	مراكز الرعاية الصحية	الأطباء	مراكز الإسعاف	المستشفيات	الأسرة	الأطباء	المستوصفات	الأطباء
-	-	-	1	1	-	-	-	-	-	-

الخدمات العامة

مركز إداري - كهرباء عامة - مكتب بريد - هاتف - هاتف نقال

مركز البحره

البحره

عدد السكان لعام 1431 هـ		البعد عن المحافظة	الاتجـــاه	نوع الطريق		
سعودي	غير سعودي			اسفلت	سهل	وعـر
83	5	90 كم	شمال	90 كم	-	-

أقرب مدينة أو قرية بها مركز رعاية	العلا (البادريه)	البعد	8 كم	نوع الطريق	اسفلت: 8 كم
أقرب مدينة يوجد بها مستشـــفى	المويه	البعد	90 كم	نوع الطريق	اسفلت: 90 كم

الخدمات التعليمية

ذكور				نوع التعليم	إناث			
المدارس	الفصول	الطلاب	المعلمين		المدارس	الفصول	الطالبات	المعلمات
1	6	15	2	إبتدائي عام	-	-	-	-
1	3	27	9	متوسط عام	-	-	-	-

الخدمات العامة

مركز إداري - كهرباء عامة - هاتف نقال

بدائع جابر

عدد السكان لعام 1431 هـ		البعد عن المركز	الاتجـــاه	نوع الطريق		
سعودي	غير سعودي			اسفلت	سهل	وعـر
154	0	35 كم	شمال	10 كم	-	25 كم

أقرب مدينة أو قرية بها مركز رعاية	العلا (البادريه)	البعد	40 كم	نوع الطريق	اسفلت: 10 كم وعر: 30 كم
أقرب مدينة يوجد بها مستشـــفى	المويه	البعد	130 كم	نوع الطريق	اسفلت: 105 كم وعر: 25 كم

الخدمات التعليمية

ذكور				نوع التعليم	إناث			
المدارس	الفصول	الطلاب	المعلمين		المدارس	الفصول	الطالبات	المعلمات
1	6	35	9	إبتدائي عام	1	5	23	8
1	3	6	8	متوسط عام	-	-	-	-

الخدمات العامة

كهرباء عامة - هاتف نقال

الحفنه بالرميثه

عدد السكان لعام 1431 هـ		البعد عن المركز	الاتجـــاه	نوع الطريق		
سعودي	غير سعودي			اسفلت	سهل	وعـر
80	0	35 كم	شمال غرب	10 كم	-	25 كم

أقرب مدينة أو قرية بها مركز رعاية	العلا (البادريه)	البعد	37 كم	نوع الطريق	اسفلت: 12 كم وعر: 25 كم
أقرب مدينة يوجد بها مستشـــفى	المويه	البعد	130 كم	نوع الطريق	اسفلت: 100 كم وعر: 30 كم

الخدمات التعليمية

ذكور				نوع التعليم	إناث			
المدارس	الفصول	الطلاب	المعلمين		المدارس	الفصول	الطالبات	المعلمات
-	-	-	-	إبتدائي عام	1	5	24	8

الخدمات العامة

كهرباء عامة - هاتف نقال

العلا (البادريه)

عدد السكان لعام 1431 هـ		البعد عن المركز	الاتجـــاه	نوع الطريق		
سعودي	غير سعودي			اسفلت	سهل	وعـر
139	15	8 كم	جنوب غرب	8 كم	-	-

أقرب مدينة يوجد بها مستشـــفى	المويه	البعد	85 كم	نوع الطريق	اسفلت: 85 كم

الخدمات التعليمية

ذكور				نوع التعليم	إناث			
المدارس	الفصول	الطلاب	المعلمين		المدارس	الفصول	الطالبات	المعلمات
1	5	33	8	إبتدائي عام	1	6	50	10
-	-	-	-	متوسط عام	1	3	21	11

الخدمات الصحية

الخدمات الصحية الحكومية						الخدمات الصحية الأهلية				
المستشفيات	الأسرة	الأطباء	مراكز الرعاية الصحية	الأطباء	مراكز الإسعاف	المستشفيات	الأسرة	الأطباء	المستوصفات	الأطباء
-	-	-	1	1	-	-	-	-	-	-

الخدمات العامة

كهرباء عامة - هاتف نقال

مركز الزربان

الزربان

عدد السكان لعام 1431 هـ		البعد عن المحافظة	الاتجـــاه	نوع الطريق		
سعودي	غير سعودي			اسفلت	سهل	وعـر
222	19	127 كم	شمال	127 كم	-	-

أقرب مدينة أو قرية بها تعليم	حفر كشب	البعد	1 كم	نوع الطريق	اسفلت: 1 كم
أقرب مدينة أو قرية بها مركز رعاية	حفر كشب	البعد	1 كم	نوع الطريق	اسفلت: 1 كم
أقرب مدينة يوجد بها مستشـــفى	مهد الذهب	البعد	70 كم	نوع الطريق	اسفلت: 70 كم

الخدمات العامة

مركز إداري - شرطة - كهرباء عامة - هاتف - هاتف نقال

مركز مشاش الطارف

مشاش الطارف

عدد السكان لعام 1431 هـ		البعد عن المحافظة	الاتجـــاه	نوع الطريق		
سعودي	غير سعودي			اسفلت	سهل	وعـر
167	1	102 كم	جنوب غرب	84 كم	-	18 كم

أقرب مدينة أو قرية بها مركز رعاية	رضوان	البعد	30 كم	نوع الطريق	اسفلت: 12 كم وعر: 18 كم
أقرب مدينة يوجد بها مستشـــفى	المويه	البعد	98 كم	نوع الطريق	اسفلت: 80 كم وعر: 18 كم

الخدمات التعليمية

ذكور				نوع التعليم	إناث			
المدارس	الفصول	الطلاب	المعلمين		المدارس	الفصول	الطالبات	المعلمات
1	5	16	5	إبتدائي عام	-	-	-	-
1	2	13	6	متوسط عام	-	-	-	-

الخدمات العامة

مركز إداري - كهرباء عامة - هاتف نقال

مركز الرفايع

الرفايع

عدد السكان لعام 1431 هـ		البعد عن المحافظة	الاتجـــاه	نوع الطريق		
سعودي	غير سعودي			اسفلت	سهل	وعـر
277	8	150 كم	شمال	150 كم	-	-

أقرب مدينة يوجد بها مستشـــفى	المويه	البعد	150 كم	نوع الطريق	اسفلت: 150 كم

الخدمات التعليمية

ذكور				نوع التعليم	إناث			
المدارس	الفصول	الطلاب	المعلمين		المدارس	الفصول	الطالبات	المعلمات
1	6	46	8	إبتدائي عام	1	6	19	11
1	3	17	4	متوسط عام	1	3	20	9
1	3	109	8	ثانوي عام	-	-	-	-
-	-	-	-	محو امية	1	1	6	0

الخدمات الصحية

الخدمات الصحية الحكومية					الخدمات الصحية الأهلية				
المستشفيات	الأسرة	الأطباء	مراكز الرعاية الصحية	الأطباء	مراكز الإسعاف	المستشفيات	الأسرة	الأطباء	المستوصفات	الأطباء
-	-	-	1	1	-	-	-	-	-	-

الخدمات العامة

مركز إداري - كهرباء عامة - هاتف نقال

مركز الرويليه الصهلوج

الرويليه (الصهلوج)

عدد السكان لعام 1431 هـ		البعد عن المحافظة	الاتجـــاه	نوع الطريق		
سعودي	غير سعودي			اسفلت	سهل	وعـر
204	1	130 كم	شمال	130 كم	-	-

أقرب مدينة أو قرية بها مركز رعاية	الركنه	البعد	10 كم	نوع الطريق	اسفلت: 10 كم
أقرب مدينة يوجد بها مستشـــفى	المويه	البعد	130 كم	نوع الطريق	اسفلت: 130 كم

الخدمات التعليمية

ذكور				نوع التعليم	إناث			
المدارس	الفصول	الطلاب	المعلمين		المدارس	الفصول	الطالبات	المعلمات
1	3	16	5	إبتدائي عام	1	5	19	10
-	-	-	-	محو امية	1	1	5	0

الخدمات العامة

مركز إداري - خدمة إجتماعية - فرع أوقاف - كهرباء عامة - هاتف نقال

مركز ام الدوم

أم الدوم

عدد السكان لعام 1431 هـ		البعد عن المحافظة	الاتجـــاه	نوع الطريق		
سعودي	غير سعودي			اسفلت	سهل	وعـر
4621	2232	65 كم	شمال	65 كم	-	-

أقرب مدينة يوجد بها مستشـــفى	المويه	البعد	65 كم	نوع الطريق	اسفلت: 65 كم

الخدمات التعليمية

ذكور				نوع التعليم	إناث			
المدارس	الفصول	الطلاب	المعلمين		المدارس	الفصول	الطالبات	المعلمات
-	-	-	-	رياض أطفال حكومي	1	3	83	6
3	18	240	35	إبتدائي عام	2	12	221	28
1	6	107	10	إبتدائي تحفيظ	1	6	94	9
1	5	142	10	متوسط عام	1	6	157	16
1	3	55	5	متوسط تحفيظ	-	-	-	-
1	6	314	11	ثانوي عام	-	-	-	-
1	3	22	10	ثانوي تحفيظ	-	-	-	-
-	-	-	-	محو امية	1	3	20	5

الخدمات الصحية

الخدمات الصحية الحكومية					الخدمات الصحية الأهلية				
المستشفيات	الأسرة	الأطباء	مراكز الرعاية الصحية	الأطباء	مراكز الإسعاف	المستشفيات	الأسرة	الأطباء	المستوصفات	الأطباء
-	-	-	1	6	-	-	-	-	-	-

الخدمات العامة

مركز إداري - دفاع مدني - خدمة إجتماعية - محكمة - مركز هيئة - فرع أوقاف - شرطة - خدمات مصرفية - كهرباء عامة - مكتب بريد - هاتف - هاتف نقال - شبكة إنترنت

لحى ضب

عدد السكان لعام 1431 هـ		البعد عن المركز	الاتجـــاه	نوع الطريق		
سعودي	غير سعودي			اسفلت	سهل	وعـر
600	7	3 كم	شمال غرب	3 كم	-	-

أقرب مدينة أو قرية بها تعليم	أم الدوم	البعد	3 كم	نوع الطريق	اسفلت: 3 كم
أقرب مدينة أو قرية بها مركز رعاية	أم الدوم	البعد	3 كم	نوع الطريق	اسفلت: 3 كم
أقرب مدينة يوجد بها مستشـــفى	المويه	البعد	75 كم	نوع الطريق	اسفلت: 75 كم

الخدمات التعليمية

ذكور				نوع التعليم	إناث			
المدارس	الفصول	الطلاب	المعلمين		المدارس	الفصول	الطالبات	المعلمات
-	-	-	-	محو امية	1	1	14	0

الخدمات العامة

كهرباء عامة - هاتف نقال

مركز الركنه

الركنه

عدد السكان لعام 1431 هـ		البعد عن المحافظة	الاتجـــاه	نوع الطريق		
سعودي	غير سعودي			اسفلت	سهل	وعـر
148	38	160 كم	شمال شرق	160 كم	-	-

أقرب مدينة يوجد بها مستشـــفى	المويه	البعد	160 كم	نوع الطريق	اسفلت: 160 كم

الخدمات التعليمية

ذكور				نوع التعليم	إناث			
المدارس	الفصول	الطلاب	المعلمين		المدارس	الفصول	الطالبات	المعلمات
1	6	31	3	إبتدائي عام	1	4	13	11
1	3	35	6	متوسط عام	-	-	-	-
1	3	51	8	ثانوي عام	-	-	-	-
-	-	-	-	محو امية	1	2	6	0

الخدمات الصحية

الخدمات الصحية الحكومية							الخدمات الصحية الأهلية				
المستشفيات	الأسرة	الأطباء	مراكز الرعاية الصحية	الأطباء	مراكز الإسعاف		المستشفيات	الأسرة	الأطباء	المستوصفات	الأطباء
-	-	-	1	1	-		-	-	-	-	-

الخدمات العامة

مركز إداري - فرع أوقاف - كهرباء عامة - برق - هاتف نقال

مركز العوالي

ربع العوالي

عدد السكان لعام 1431 هـ		البعد عن المحافظة	الاتجـــاه	نوع الطريق		
سعودي	غير سعودي			اسفلت	سهل	وعـر
530	13	125 كم	شمال شرق	125 كم	-	-

أقرب مدينة أو قرية بها تعليم	حفر كشب	البعد	2 كم	نوع الطريق	اسفلت: 2 كم
أقرب مدينة أو قرية بها مركز رعاية	حفر كشب	البعد	2 كم	نوع الطريق	اسفلت: 2 كم
أقرب مدينة يوجد بها مستشـــفى	مهد الذهب	البعد	85 كم	نوع الطريق	اسفلت: 85 كم

الخدمات العامة

مركز إداري - كهرباء عامة - قائم بأعمال بريد - هاتف - هاتف نقال

مركز المزيرعه

المزيرعه

عدد السكان لعام 1431 هـ		البعد عن المحافظة	الاتجـــاه	نوع الطريق		
سعودي	غير سعودي			اسفلت	سهل	وعـر
201	12	200 كم	شمال	195 كم	-	5 كم

أقرب مدينة أو قرية بها مركز رعاية	الرفايع	البعد	20 كم	نوع الطريق	اسفلت: 15 كم وعر: 5 كم
أقرب مدينة يوجد بها مستشـــفى	مهد الذهب	البعد	60 كم	نوع الطريق	اسفلت: 55 كم وعر: 5 كم

الخدمات التعليمية

ذكور				نوع التعليم	إناث			
المدارس	الفصول	الطلاب	المعلمين		المدارس	الفصول	الطالبات	المعلمات
1	5	37	6	إبتدائي عام	1	6	41	12
1	3	18	10	متوسط عام	1	3	37	7
-	-	-	-	ثانوي عام	1	3	49	14
-	-	-	-	محو امية	1	1	9	0

الخدمات العامة

مركز إداري - كهرباء عامة - هاتف نقال

مركز النصانف

النصانف

عدد السكان لعام 1431 هـ		البعد عن المحافظة	الاتجـــاه	نوع الطريق		
سعودي	غير سعودي			اسفلت	سهل	وعـر
372	24	90 كم	شمال شرق	90 كم	-	-

أقرب مدينة يوجد بها مستشـــفى	المويه	البعد	90 كم	نوع الطريق	اسفلت: 90 كم

الخدمات التعليمية

ذكور				نوع التعليم	إناث			
المدارس	الفصول	الطلاب	المعلمين		المدارس	الفصول	الطالبات	المعلمات
1	6	49	11	إبتدائي عام	1	5	37	8
1	3	43	4	متوسط عام	1	3	22	9
1	3	54	5	ثانوي عام	-	-	-	-
1	1	2	1	التربية الخاصة ــ فكرية ــ إبتدائي	-	-	-	-
1	1	2	1	التربية الخاصة ــ ضعاف سمع ــ متوسط	-	-	-	-

الخدمات الصحية

الخدمات الصحية الحكومية					الخدمات الصحية الأهلية				
المستشفيات	الأسرة	الأطباء	مراكز الرعاية الصحية	الأطباء	مراكز الإسعاف	المستشفيات	الأسرة	الأطباء	المستوصفات	الأطباء
-	-	-	1	1	-	-	-	-	-	-

الخدمات العامة

مركز إداري - خدمة إجتماعية - فرع أوقاف - كهرباء عامة - هاتف نقال

مركز ملحه

ملحه

عدد السكان لعام 1431 هـ		البعد عن المحافظة	الاتجـــاه	نوع الطريق		
سعودي	غير سعودي			اسفلت	سهل	وعـر
81	7	165 كم	شمال	165 كم	-	-

أقرب مدينة أو قرية بها تعليم	الراغيه	البعد	7 كم	نوع الطريق	اسفلت: 7 كم
أقرب مدينة أو قرية بها مركز رعاية	الرفايع	البعد	17 كم	نوع الطريق	اسفلت: 17 كم
أقرب مدينة يوجد بها مستشـــفى	مهد الذهب	البعد	80 كم	نوع الطريق	اسفلت: 80 كم

الخدمات العامة

مركز إداري - كهرباء عامة - هاتف نقال





محافظة ميسان



محافظة ميسان

عدد المراكز الإدارية : 6

ميسان

عدد السكان لعام 1431 هـ		البعد عن الإمارة	الاتجـــاه	نوع الطريق		
سعودي	غير سعودي			اسفلت	سهل	وعـر
4303	924	200 كم	جنوب غرب	200 كم	-	-

الخدمات التعليمية

ذكور				نوع التعليم	إناث			
المدارس	الفصول	الطلاب	المعلمين		المدارس	الفصول	الطالبات	المعلمات
-	-	-	-	رياض أطفال حكومي	1	4	49	5
4	24	177	36	إبتدائي عام	3	18	151	36
-	-	-	-	إبتدائي تحفيظ	1	6	36	12
2	6	111	14	متوسط عام	3	9	99	27
1	6	137	14	ثانوي عام	1	6	144	19
-	-	-	-	محو امية	1	1	8	2
1	3	1	1	التربية الخاصة ــ فكرية ــ إبتدائي	-	-	-	-

الخدمات الصحية

الخدمات الصحية الحكومية					الخدمات الصحية الأهلية				
المستشفيات	الأسرة	الأطباء	مراكز الرعاية الصحية	مراكز الإسعاف	المستشفيات	الأسرة	الأطباء	المستوصفات	الأطباء
1	50	21	1	1	-	-	-	-	-

الخدمات العامة

مركز إداري - دفاع مدني - ضمان إجتماعي - محكمة - كتابة عدل - مركز هيئة - شرطة - بلدية - خدمات مصرفية - كهرباء عامة - مكتب بريد - برق - هاتف - هاتف نقال - مكتب تربية بنات - مكتب تربية بنين - شبكة إنترنت

وادى مثان

عدد السكان لعام 1431 هـ		البعد عن المحافظة	الاتجـــاه	نوع الطريق		
سعودي	غير سعودي			اسفلت	سهل	وعـر
541	10	22 كم	شرق	22 كم	-	-

أقرب مدينة أو قرية بها مركز رعاية	الصور	البعد	15 كم	نوع الطريق	اسفلت: 15 كم
أقرب مدينة يوجد بها مستشـــفى	ميسان	البعد	22 كم	نوع الطريق	اسفلت: 22 كم

الخدمات التعليمية

ذكور				نوع التعليم	إناث			
المدارس	الفصول	الطلاب	المعلمين		المدارس	الفصول	الطالبات	المعلمات
1	6	40	8	إبتدائي عام	1	6	30	8
-	-	-	-	محو امية	1	2	8	1

الخدمات العامة

كهرباء عامة - هاتف نقال

المريفق

عدد السكان لعام 1431 هـ		البعد عن المحافظة	الاتجـــاه	نوع الطريق		
سعودي	غير سعودي			اسفلت	سهل	وعـر
372	45	16 كم	شمال شرق	16 كم	-	-

أقرب مدينة يوجد بها مستشـــفى	ميسان	البعد	16 كم	نوع الطريق	اسفلت: 16 كم

الخدمات التعليمية

ذكور				نوع التعليم	إناث			
المدارس	الفصول	الطلاب	المعلمين		المدارس	الفصول	الطالبات	المعلمات
1	6	25	10	إبتدائي عام	1	6	34	10
1	3	22	10	متوسط عام	1	3	15	12

الخدمات الصحية

الخدمات الصحية الحكومية						الخدمات الصحية الأهلية				
المستشفيات	الأسرة	الأطباء	مراكز الرعاية الصحية	الأطباء	مراكز الإسعاف	المستشفيات	الأسرة	الأطباء	المستوصفات	الأطباء
-	-	-	1	1	-	-	-	-	-	-

الخدمات العامة

كهرباء عامة - هاتف نقال

شدانه

عدد السكان لعام 1431 هـ		البعد عن المحافظة	الاتجـــاه	نوع الطريق		
سعودي	غير سعودي			اسفلت	سهل	وعـر
809	21	15 كم	شمال	15 كم	-	-

أقرب مدينة أو قرية بها مركز رعاية	ميسان	البعد	15 كم	نوع الطريق	اسفلت: 15 كم
أقرب مدينة يوجد بها مستشـــفى	ميسان	البعد	15 كم	نوع الطريق	اسفلت: 15 كم

الخدمات التعليمية

ذكور				نوع التعليم	إناث			
المدارس	الفصول	الطلاب	المعلمين		المدارس	الفصول	الطالبات	المعلمات
1	5	25	7	إبتدائي عام	1	4	15	8

الخدمات العامة

كهرباء عامة - هاتف - هاتف نقال

الطوال

عدد السكان لعام 1431 هـ		البعد عن المحافظة	الاتجـــاه	نوع الطريق		
سعودي	غير سعودي			اسفلت	سهل	وعـر
39	52	21 كم	شمال	21 كم	-	-

أقرب مدينة أو قرية بها تعليم	ميسان	البعد	21 كم	نوع الطريق	اسفلت: 21 كم
أقرب مدينة أو قرية بها مركز رعاية	ميسان	البعد	21 كم	نوع الطريق	اسفلت: 21 كم
أقرب مدينة يوجد بها مستشـــفى	ميسان	البعد	21 كم	نوع الطريق	اسفلت: 21 كم

الخدمات العامة

كهرباء عامة - هاتف - هاتف نقال

السد

عدد السكان لعام 1431 هـ		البعد عن المحافظة	الاتجـــاه	نوع الطريق		
سعودي	غير سعودي			اسفلت	سهل	وعـر
253	14	25 كم	شمال	25 كم	-	-

أقرب مدينة يوجد بها مستشـــفى	ميسان	البعد	25 كم	نوع الطريق	اسفلت: 25 كم

الخدمات التعليمية

ذكور				نوع التعليم	إناث			
المدارس	الفصول	الطلاب	المعلمين		المدارس	الفصول	الطالبات	المعلمات
1	6	26	8	إبتدائي عام	1	4	15	8

الخدمات الصحية

الخدمات الصحية الحكومية							الخدمات الصحية الأهلية				
المستشفيات	الأسرة	الأطباء	مراكز الرعاية الصحية	الأطباء	مراكز الإسعاف		المستشفيات	الأسرة	الأطباء	المستوصفات	الأطباء
-	-	-	1	1	-		-	-	-	-	-

الخدمات العامة

كهرباء عامة - هاتف نقال

الشباشبه

عدد السكان لعام 1431 هـ		البعد عن المحافظة	الاتجـــاه	نوع الطريق		
سعودي	غير سعودي			اسفلت	سهل	وعـر
633	54	28 كم	شمال	28 كم	-	-

أقرب مدينة يوجد بها مستشــفى		البعد		نوع الطريق	
ميسان		البعد	28 كم	نوع الطريق	اسفلت: 28 كم

الخدمات التعليمية

ذكور				نوع التعليم	إناث			
المدارس	الفصول	الطلاب	المعلمين		المدارس	الفصول	الطالبات	المعلمات
1	6	26	7	إبتدائي عام	1	6	35	10
1	3	35	4	متوسط عام	1	3	19	8
1	3	47	13	ثانوي عام	1	3	29	15

الخدمات الصحية

الخدمات الصحية الحكومية							الخدمات الصحية الأهلية				
المستشفيات	الأسرة	الأطباء	مراكز الرعاية الصحية	الأطباء	مراكز الإسعاف		المستشفيات	الأسرة	الأطباء	المستوصفات	الأطباء
-	-	-	1	1	-		-	-	-	-	-

الخدمات العامة

كهرباء عامة - مكتب بريد - هاتف نقال

ال محمد (المرميه)

عدد السكان لعام 1431 هـ		البعد عن المحافظة	الاتجـــاه	نوع الطريق		
سعودي	غير سعودي			اسفلت	سهل	وعـر
82	13	30 كم	شمال	30 كم	-	-

أقرب مدينة أو قرية بها تعليم		البعد		نوع الطريق	
الخضراء		البعد	2 كم	نوع الطريق	اسفلت: 2 كم

أقرب مدينة يوجد بها مستشــفى		البعد		نوع الطريق	
ميسان		البعد	30 كم	نوع الطريق	اسفلت: 30 كم

الخدمات الصحية

الخدمات الصحية الحكومية							الخدمات الصحية الأهلية				
المستشفيات	الأسرة	الأطباء	مراكز الرعاية الصحية	الأطباء	مراكز الإسعاف		المستشفيات	الأسرة	الأطباء	المستوصفات	الأطباء
-	-	-	1	1	-		-	-	-	-	-

الخدمات العامة

كهرباء عامة ـ هاتف نقال

الخضراء

عدد السكان لعام 1431 هـ		البعد عن المحافظة	الاتجـــاه	نوع الطريق		
سعودي	غير سعودي			اسفلت	سهل	وعـر
70	2	13 كم	شمال غرب	13 كم	-	-

أقرب مدينة أو قرية بها مركز رعاية	ميسان	البعد	13 كم	نوع الطريق	اسفلت: 13 كم
أقرب مدينة يوجد بها مستشـــفى	ميسان	البعد	13 كم	نوع الطريق	اسفلت: 13 كم

الخدمات التعليمية

ذكور				نوع التعليم	إناث			
المدارس	الفصول	الطلاب	المعلمين		المدارس	الفصول	الطالبات	المعلمات
1	6	26	7	إبتدائي عام	1	3	6	7

الخدمات العامة

كهرباء عامة ـ هاتف نقال

حريزة (الحلصه)

عدد السكان لعام 1431 هـ		البعد عن المحافظة	الاتجـــاه	نوع الطريق		
سعودي	غير سعودي			اسفلت	سهل	وعـر
466	15	15 كم	شمال	15 كم	-	-

أقرب مدينة أو قرية بها مركز رعاية	ميسان	البعد	15 كم	نوع الطريق	اسفلت: 15 كم
أقرب مدينة يوجد بها مستشـــفى	ميسان	البعد	15 كم	نوع الطريق	اسفلت: 15 كم

الخدمات التعليمية

ذكور				نوع التعليم	إناث			
المدارس	الفصول	الطلاب	المعلمين		المدارس	الفصول	الطالبات	المعلمات
1	3	10	4	إبتدائي عام	1	6	29	8
1	2	13	8	متوسط عام	1	3	14	9

الخدمات العامة

كهرباء عامة ـ هاتف نقال

المناضح

عدد السكان لعام 1431 هـ		البعد عن المحافظة	الاتجـــاه	نوع الطريق		
سعودي	غير سعودي			اسفلت	سهل	وعـر
517	34	13 كم	جنوب	13 كم	-	-

أقرب مدينة يوجد بها مستشـــفى	ميسان	البعد	13 كم	نوع الطريق	اسفلت: 13 كم

الخدمات التعليمية

ذكور				نوع التعليم	إناث			
المدارس	الفصول	الطلاب	المعلمين		المدارس	الفصول	الطالبات	المعلمات
1	6	52	10	إبتدائي عام	1	6	56	12
1	3	43	6	متوسط عام	1	3	30	15
1	3	40	11	ثانوي عام	-	-	-	-

الخدمات الصحية

الخدمات الصحية الحكومية						الخدمات الصحية الأهلية				
المستشفيات	الأسرة	الأطباء	مراكز الرعاية الصحية	الأطباء	مراكز الإسعاف	المستشفيات	الأسرة	الأطباء	المستوصفات	الأطباء
-	-	-	1	1	-	-	-	-	-	-

الخدمات العامة

كهرباء عامة - هاتف نقال

الحمه

عدد السكان لعام 1431 هـ		البعد عن المحافظة	الاتجـــاه	نوع الطريق		
سعودي	غير سعودي			اسفلت	سهل	وعـر
455	13	50 كم	جنوب شرق	45 كم	-	5 كم

أقرب مدينة أو قرية بها مركز رعاية	حداد والحصبه	البعد	15 كم	نوع الطريق	اسفلت: 10 كم وعر: 5 كم
أقرب مدينة يوجد بها مستشـــفى	ميسان	البعد	50 كم	نوع الطريق	اسفلت: 45 كم وعر: 5 كم

الخدمات التعليمية

ذكور				نوع التعليم	إناث			
المدارس	الفصول	الطلاب	المعلمين		المدارس	الفصول	الطالبات	المعلمات
1	6	42	9	إبتدائي عام	1	6	68	12
1	3	28	5	متوسط عام	1	3	22	8
1	1	1	1	التربية الخاصة ــ نور ــ إبتدائي	-	-	-	-
1	1	1	1	التربية الخاصة ــ فكرية ــ إبتدائي	-	-	-	-

الخدمات العامة

كهرباء عامة - هاتف نقال

مركز بني سعد

السحن

عدد السكان لعام 1431 هـ		البعد عن المحافظة	الاتجـــاه	نوع الطريق		
سعودي	غير سعودي			اسفلت	سهل	وعـر
1364	502	32 كم	شمال غرب	32 كم	-	-

الخدمات التعليمية

ذكور				نوع التعليم	إناث			
المدارس	الفصول	الطلاب	المعلمين		المدارس	الفصول	الطالبات	المعلمات
-	-	-	-	رياض أطفال حكومي	1	5	55	6
2	12	191	25	إبتدائي عام	-	-	-	-
1	6	111	10	إبتدائي تحفيظ	1	6	73	14
1	3	53	6	متوسط عام	-	-	-	-
1	3	57	9	متوسط تحفيظ	1	3	40	9
1	8	119	21	ثانوي عام	1	5	51	18
1	1	11	0	محو امية	-	-	-	-
1	1	1	1	التربية الخاصة ــ فكرية ــ متوسط	-	-	-	-

الخدمات الصحية

الخدمات الصحية الحكومية						الخدمات الصحية الأهلية				
المستشفيات	الأسرة	الأطباء	مراكز الرعاية الصحية	الأطباء	مراكز الإسعاف	المستشفيات	الأسرة	الأطباء	المستوصفات	الأطباء
1	50	29	1	3	-	-	-	-	-	-

الخدمات العامة

مركز إداري - دفاع مدني - محكمة - مركز هيئة - شرطة - مرور - بلدية - خدمات مصرفية - كهرباء عامة - مكتب بريد - هاتف - هاتف نقال

صور بن شكوان

عدد السكان لعام 1431 هـ		البعد عن المركز	الاتجـــاه	نوع الطريق		
سعودي	غير سعودي			اسفلت	سهل	وعـر
82	13	4	جنوب	4 كم	-	-

أقرب مدينة أو قرية بها مركز رعاية	السحن	البعد	4 كم	نوع الطريق	اسفلت: 4 كم
أقرب مدينة يوجد بها مستشـــفى	السحن	البعد	4 كم	نوع الطريق	اسفلت: 4 كم

الخدمات التعليمية

ذكور				نوع التعليم	إناث			
المدارس	الفصول	الطلاب	المعلمين		المدارس	الفصول	الطالبات	المعلمات
1	4	14	6	إبتدائي عام	-	-	-	-

الخدمات العامة

كهرباء عامة - هاتف نقال

صعيد السوق

عدد السكان لعام 1431 هـ		البعد عن المركز	الاتجـــاه	نوع الطريق		
سعودي	غير سعودي			اسفلت	سهل	وعـر
171	38	6 كم	جنوب	6 كم	-	-

أقرب مدينة أو قرية بها مركز رعاية	الدار الحمراء	البعد	8 كم	نوع الطريق	اسفلت: 8 كم
أقرب مدينة يوجد بها مستشـــفى	السحن	البعد	6 كم	نوع الطريق	اسفلت: 6 كم

الخدمات التعليمية

ذكور				نوع التعليم	إناث			
المدارس	الفصول	الطلاب	المعلمين		المدارس	الفصول	الطالبات	المعلمات
-	-	-	-	إبتدائي عام	1	6	12	5
-	-	-	-	متوسط عام	1	3	10	10

الخدمات العامة

كهرباء عامة - هاتف نقال

الدار الحمراء

عدد السكان لعام 1431 هـ		البعد عن المركز	الاتجـــاه	نوع الطريق		
سعودي	غير سعودي			اسفلت	سهل	وعـر
567	82	10 كم	جنوب غرب	10 كم	-	-

أقرب مدينة يوجد بها مستشـــفى	السحن	البعد	10كم	نوع الطريق	اسفلت: 10 كم

الخدمات التعليمية

ذكور				نوع التعليم	إناث			
المدارس	الفصول	الطلاب	المعلمين		المدارس	الفصول	الطالبات	المعلمات
1	6	32	9	إبتدائي عام	1	6	35	11
1	3	27	8	متوسط عام	1	3	17	9
1	3	35	8	ثانوي عام	1	3	14	13

الخدمات الصحية

الخدمات الصحية الحكومية						الخدمات الصحية الأهلية				
المستشفيات	الأسرة	الأطباء	مراكز الرعاية الصحية	الأطباء	مراكز الإسعاف	المستشفيات	الأسرة	الأطباء	المستوصفات	الأطباء
-	-	-	1	1	-	-	-	-	-	-

الخدمات العامة

كهرباء عامة - هاتف نقال

لغب

عدد السكان لعام 1431 هـ		البعد عن المركز	الاتجـــاه	نوع الطريق		
سعودي	غير سعودي			اسفلت	سهل	وعـر
25	16	17 كم	جنوب شرق	17 كم	-	-

أقرب مدينة أو قرية بها تعليم	الدار الحمراء	البعد	7 كم	نوع الطريق	اسفلت: 7 كم
أقرب مدينة يوجد بها مستشـــفى	السحن	البعد	17 كم	نوع الطريق	اسفلت: 17 كم

الخدمات الصحية

الخدمات الصحية الحكومية					الخدمات الصحية الأهلية				
المستشفيات	الأسرة	الأطباء	مراكز الرعاية الصحية	الأطباء	مراكز الإسعاف	المستشفيات	الأسرة	الأطباء	المستوصفات	الأطباء
-	-	-	1	1	-	-	-	-	-	-

الخدمات العامة

كهرباء عامة - هاتف نقال

العوصاء (الشهبه)

عدد السكان لعام 1431 هـ		البعد عن المركز	الاتجـــاه	نوع الطريق		
سعودي	غير سعودي			اسفلت	سهل	وعـر
233	20	15 كم	جنوب شرق	15 كم	-	-

أقرب مدينة يوجد بها مستشـــفى	السحن	البعد	15 كم	نوع الطريق	اسفلت: 15 كم

الخدمات التعليمية

ذكور				نوع التعليم	إناث			
المدارس	الفصول	الطلاب	المعلمين		المدارس	الفصول	الطالبات	المعلمات
1	6	32	7	إبتدائي عام	1	5	25	11
1	3	28	7	متوسط عام	1	3	16	11

الخدمات الصحية

الخدمات الصحية الحكومية						الخدمات الصحية الأهلية				
المستشفيات	الأسرة	الأطباء	مراكز الرعاية الصحية	الأطباء	مراكز الإسعاف	المستشفيات	الأسرة	الأطباء	المستوصفات	الأطباء
-	-	-	1	1	-	-	-	-	-	-

الخدمات العامة

كهرباء عامة - هاتف نقال

الصبخه

عدد السكان لعام 1431 هـ		البعد عن المركز	الاتجـــاه	نوع الطريق		
سعودي	غير سعودي			اسفلت	سهل	وعـر
278	10	8 كم	شرق	8 كم	-	-

أقرب مدينة أو قرية بها مركز رعاية	السحن	البعد	8 كم	نوع الطريق	اسفلت: 8 كم
أقرب مدينة يوجد بها مستشـــفى	السحن	البعد	8 كم	نوع الطريق	اسفلت: 8 كم

الخدمات التعليمية

ذكور				نوع التعليم	إناث			
المدارس	الفصول	الطلاب	المعلمين		المدارس	الفصول	الطالبات	المعلمات
1	6	21	5	إبتدائي عام	1	4	17	5
1	1	4	7	متوسط عام	1	3	10	9
-	-	-	-	ثانوي عام	1	5	38	18

الخدمات العامة

كهرباء عامة - هاتف نقال

الدهاسين والقرين

عدد السكان لعام 1431 هـ		البعد عن المركز	الاتجـــاه	نوع الطريق		
سعودي	غير سعودي			اسفلت	سهل	وعـر
226	27	20 كم	شمال شرق	17 كم	-	3 كم

أقرب مدينة يوجد بها مستشـــفى	السحن	البعد	20 كم	نوع الطريق	اسفلت: 17 كم وعر: 3 كم

الخدمات التعليمية

ذكور				نوع التعليم	إناث			
المدارس	الفصول	الطلاب	المعلمين		المدارس	الفصول	الطالبات	المعلمات
-	-	-	-	إبتدائي عام	1	4	9	6

الخدمات الصحية

الخدمات الصحية الحكومية						الخدمات الصحية الأهلية				
المستشفيات	الأسرة	الأطباء	مراكز الرعاية الصحية	الأطباء	مراكز الإسعاف	المستشفيات	الأسرة	الأطباء	المستوصفات	الأطباء
-	-	-	1	1	-	-	-	-	-	-

الخدمات العامة

كهرباء عامة - هاتف نقال

الصنيع

عدد السكان لعام 1431 هـ		البعد عن المركز	الاتجـــاه	نوع الطريق		
سعودي	غير سعودي			اسفلت	سهل	وعـر
264	16	22 كم	شمال	22 كم	-	-

أقرب مدينة يوجد بها مستشـــفى	السحن	البعد	22 كم	نوع الطريق	اسفلت: 22 كم

الخدمات التعليمية

ذكور				نوع التعليم	إناث			
المدارس	الفصول	الطلاب	المعلمين		المدارس	الفصول	الطالبات	المعلمات
1	6	36	11	إبتدائي عام	-	-	-	-
1	3	22	5	متوسط عام	-	-	-	-
1	2	23	10	ثانوي عام	-	-	-	-

الخدمات الصحية

الخدمات الصحية الحكومية						الخدمات الصحية الأهلية				
المستشفيات	الأسرة	الأطباء	مراكز الرعاية الصحية	الأطباء	مراكز الإسعاف	المستشفيات	الأسرة	الأطباء	المستوصفات	الأطباء
-	-	-	1	4	-	-	-	-	-	-

الخدمات العامة

كهرباء عامة ـ هاتف نقال

الجرادحه

عدد السكان لعام 1431 هـ		البعد عن المركز	الاتجـــاه	نوع الطريق		
سعودي	غير سعودي			اسفلت	سهل	وعـر
176	31	11 كم	غرب	11 كم	-	-

أقرب مدينة أو قرية بها مركز رعاية	السحن	البعد	11 كم	نوع الطريق	اسفلت: 11 كم
أقرب مدينة يوجد بها مستشـــفى	السحن	البعد	11 كم	نوع الطريق	اسفلت: 11 كم

الخدمات التعليمية

ذكور				نوع التعليم	إناث			
المدارس	الفصول	الطلاب	المعلمين		المدارس	الفصول	الطالبات	المعلمات
-	-	-	-	إبتدائي عام	1	3	10	6

الخدمات العامة

كهرباء عامة

الحديب

عدد السكان لعام 1431 هـ		البعد عن المركز	الاتجـــاه	نوع الطريق		
سعودي	غير سعودي			اسفلت	سهل	وعـر
72	18	18 كم	شمال غرب	18 كم	-	-

أقرب مدينة يوجد بها مستشـــفى	السحن	البعد	18 كم	نوع الطريق	اسفلت: 18 كم

الخدمات التعليمية

ذكور				نوع التعليم	إناث			
المدارس	الفصول	الطلاب	المعلمين		المدارس	الفصول	الطالبات	المعلمات
1	2	6	10	متوسط عام	-	-	-	-
1	3	27	8	ثانوي عام	-	-	-	-

الخدمات الصحية

الخدمات الصحية الحكومية					الخدمات الصحية الأهلية				
المستشفيات	الأسرة	الأطباء	مراكز الرعاية الصحية	الأطباء	مراكز الإسعاف	المستشفيات	الأسرة	الأطباء	المستوصفات	الأطباء
-	-	-	1	2	-	-	-	-	-	-

الخدمات العامة

كهرباء عامة ـ هاتف نقال

العيينه

عدد السكان لعام 1431 هـ		البعد عن المركز	الاتجـــاه	نوع الطريق		
سعودي	غير سعودي			اسفلت	سهل	وعـر
20	2	18 كم	شمال	14 كم	-	4 كم

أقرب مدينة أو قرية بها تعليم	الحديب	البعد	5 كم	نوع الطريق	اسفلت: 1 كم وعر: 4 كم
أقرب مدينة يوجد بها مستشـــفى	السحن	البعد	18 كم	نوع الطريق	اسفلت: 14 كم وعر: 4 كم

الخدمات الصحية

الخدمات الصحية الحكومية						الخدمات الصحية الأهلية				
المستشفيات	الأسرة	الأطباء	مراكز الرعاية الصحية	الأطباء	مراكز الإسعاف	المستشفيات	الأسرة	الأطباء	المستوصفات	الأطباء
-	-	-	1	1	-	-	-	-	-	-

الخدمات العامة

كهرباء عامة - هاتف نقال

الحماسين

عدد السكان لعام 1431 هـ		البعد عن المركز	الاتجـــاه	نوع الطريق		
سعودي	غير سعودي			اسفلت	سهل	وعـر
40	7	27 كم	شمال غرب	27 كم	-	-

أقرب مدينة أو قرية بها تعليم	الحديب	البعد	10 كم	نوع الطريق	اسفلت: 10 كم
أقرب مدينة يوجد بها مستشـــفى	السحن	البعد	27 كم	نوع الطريق	اسفلت: 27 كم

الخدمات الصحية

الخدمات الصحية الحكومية						الخدمات الصحية الأهلية				
المستشفيات	الأسرة	الأطباء	مراكز الرعاية الصحية	الأطباء	مراكز الإسعاف	المستشفيات	الأسرة	الأطباء	المستوصفات	الأطباء
-	-	-	1	1	-	-	-	-	-	-

الخدمات العامة

كهرباء عامة - هاتف نقال

الخوقاء

عدد السكان لعام 1431 هـ		البعد عن المركز	الاتجـــاه	نوع الطريق		
سعودي	غير سعودي			اسفلت	سهل	وعـر
132	17	27 كم	غرب	27 كم	-	-

أقرب مدينة أو قرية بها مركز رعاية	السحن	البعد	27 كم	نوع الطريق	اسفلت: 27 كم
أقرب مدينة يوجد بها مستشـــفى	السحن	البعد	27 كم	نوع الطريق	اسفلت: 27 كم

الخدمات التعليمية

ذكور				نوع التعليم	إناث			
المدارس	الفصول	الطلاب	المعلمين		المدارس	الفصول	الطالبات	المعلمات
-	-	-	-	إبتدائي عام	1	6	20	9

الخدمات العامة

كهرباء عامة - هاتف نقال

العذبه

عدد السكان لعام 1431 هـ		البعد عن المركز	الاتجـــاه	نوع الطريق		
سعودي	غير سعودي			اسفلت	سهل	وعـر
150	10	25 كم	شمال	25 كم	-	-

أقرب مدينة أو قرية بها مركز رعاية	السحن	البعد	25 كم	نوع الطريق	اسفلت: 25 كم
أقرب مدينة يوجد بها مستشـــفى	السحن	البعد	25 كم	نوع الطريق	اسفلت: 25 كم

الخدمات التعليمية

ذكور				نوع التعليم	إناث			
المدارس	الفصول	الطلاب	المعلمين		المدارس	الفصول	الطالبات	المعلمات
1	5	12	9	إبتدائي عام	-	-	-	-

الخدمات العامة

كهرباء عامة ـ هاتف نقال

الشعاريه

عدد السكان لعام 1431 هـ		البعد عن المركز	الاتجـــاه	نوع الطريق		
سعودي	غير سعودي			اسفلت	سهل	وعـر
59	17	16 كم	جنوب غرب	16 كم	-	-

أقرب مدينة يوجد بها مستشــفى	السحن	البعد	16 كم	نوع الطريق	اسفلت: 16 كم

الخدمات التعليمية

ذكور				نوع التعليم	إناث			
المدارس	الفصول	الطلاب	المعلمين		المدارس	الفصول	الطالبات	المعلمات
-	-	-	-	إبتدائي عام	1	3	5	6
-	-	-	-	متوسط عام	1	3	16	8
-	-	-	-	ثانوي عام	1	3	25	17

الخدمات الصحية

الخدمات الصحية الحكومية						الخدمات الصحية الأهلية				
المستشفيات	الأسرة	الأطباء	مراكز الرعاية الصحية	الأطباء	مراكز الإسعاف	المستشفيات	الأسرة	الأطباء	المستوصفات	الأطباء
-	-	-	1	1	-	-	-	-	-	-

الخدمات العامة

كهرباء عامة ـ هاتف نقال

الطفلان

عدد السكان لعام 1431 هـ		البعد عن المركز	الاتجـــاه	نوع الطريق		
سعودي	غير سعودي			اسفلت	سهل	وعـر
85	22	27 كم	جنوب غرب	27 كم	-	-

أقرب مدينة يوجد بها مستشــفى	السحن	البعد	27 كم	نوع الطريق	اسفلت: 27 كم

الخدمات التعليمية

ذكور				نوع التعليم	إناث			
المدارس	الفصول	الطلاب	المعلمين		المدارس	الفصول	الطالبات	المعلمات
1	6	50	9	إبتدائي عام	1	6	63	11
1	3	33	6	متوسط عام	1	3	32	10
-	-	-	-	محو امية	1	4	28	1
1	1	1	1	التربية الخاصة ـ ضعاف سمع ـ إبتدائي	-	-	-	-

الخدمات الصحية

الخدمات الصحية الحكومية						الخدمات الصحية الأهلية				
المستشفيات	الأسرة	الأطباء	مراكز الرعاية الصحية	الأطباء	مراكز الإسعاف	المستشفيات	الأسرة	الأطباء	المستوصفات	الأطباء
-	-	-	1	3	-	-	-	-	-	-

الخدمات العامة

كهرباء عامة - هاتف نقال

مركز القريع بني مالك

الجومان

عدد السكان لعام 1431 هـ		البعد عن المحافظة	الاتجـــاه	نوع الطريق		
سعودي	غير سعودي			اسفلت	سهل	وعـر
11	281	60 كم	جنوب	60 كم	-	-

الخدمات التعليمية

ذكور				نوع التعليم	إناث			
المدارس	الفصول	الطلاب	المعلمين		المدارس	الفصول	الطالبات	المعلمات
1	6	62	13	إبتدائي عام	-	-	-	-
1	4	89	7	متوسط عام	-	-	-	-
1	8	170	21	ثانوي عام	-	-	-	-

الخدمات الصحية

الخدمات الصحية الحكومية						الخدمات الصحية الأهلية				
المستشفيات	الأسرة	الأطباء	مراكز الرعاية الصحية	الأطباء	مراكز الإسعاف	المستشفيات	الأسرة	الأطباء	المستوصفات	الأطباء
1	50	12	1	5	-	-	-	-	-	-

الخدمات العامة

مركز إداري - دفاع مدني - محكمة - مركز هيئة - شرطة - بلدية - كهرباء عامة - هاتف نقال

الخضارين

عدد السكان لعام 1431 هـ		البعد عن المركز	الاتجـــاه	نوع الطريق		
سعودي	غير سعودي			اسفلت	سهل	وعـر
235	62	1 كم	شمال	1 كم	-	-

أقرب مدينة أو قرية بها مركز رعاية	الجومان	البعد	1 كم	نوع الطريق	اسفلت: 1 كم
أقرب مدينة يوجد بها مستشـــفى	الجومان	البعد	1 كم	نوع الطريق	اسفلت: 1 كم

الخدمات التعليمية

ذكور				نوع التعليم	إناث			
المدارس	الفصول	الطلاب	المعلمين		المدارس	الفصول	الطالبات	المعلمات
-	-	-	-	إبتدائي عام	1	6	52	11
-	-	-	-	متوسط عام	1	3	41	8
-	-	-	-	ثانوي عام	1	5	85	13

الخدمات العامة

كهرباء عامة - هاتف نقال

الغائره

عدد السكان لعام 1431 هـ		البعد عن المركز	الاتجـــاه	نوع الطريق		
سعودي	غير سعودي			اسفلت	سهل	وعـر
479	2	7 كم	شمال	7 كم	-	-

أقرب مدينة أو قرية بها مركز رعاية	الجومان	البعد	7 كم	نوع الطريق	اسفلت: 7 كم
أقرب مدينة يوجد بها مستشـــفى	الجومان	البعد	7 كم	نوع الطريق	اسفلت: 7 كم

الخدمات التعليمية

ذكور				نوع التعليم	إناث			
المدارس	الفصول	الطلاب	المعلمين		المدارس	الفصول	الطالبات	المعلمات
1	4	14	4	إبتدائي عام	-	-	-	-

الخدمات العامة

كهرباء عامة ـ هاتف نقال

القضاه

عدد السكان لعام 1431 هـ		البعد عن المركز	الاتجـــاه	نوع الطريق		
سعودي	غير سعودي			اسفلت	سهل	وعـر
83	2	5 كم	شمال	5 كم	-	-

أقرب مدينة أو قرية بها مركز رعاية	الجومان	البعد	5 كم	نوع الطريق	اسفلت: 5 كم
أقرب مدينة يوجد بها مستشـــفى	الجومان	البعد	5 كم	نوع الطريق	اسفلت: 5 كم

الخدمات التعليمية

ذكور				نوع التعليم	إناث			
المدارس	الفصول	الطلاب	المعلمين		المدارس	الفصول	الطالبات	المعلمات
1	6	37	11	إبتدائي عام	1	6	53	14
-	-	-	-	متوسط عام	1	3	35	10
-	-	-	-	ثانوي عام	1	4	39	14
1	1	6	0	محو امية	-	-	-	-
1	2	2	1	التربية الخاصة ـ فكرية ـ إبتدائي	-	-	-	-

الخدمات العامة

كهرباء عامة ـ هاتف نقال

النجمه

عدد السكان لعام 1431 هـ		البعد عن المركز	الاتجـــاه	نوع الطريق		
سعودي	غير سعودي			اسفلت	سهل	وعـر
60	5	11 كم	شمال غرب	11 كم	-	-

أقرب مدينة أو قرية بها مركز رعاية	الجومان	البعد	11 كم	نوع الطريق	اسفلت: 11 كم
أقرب مدينة يوجد بها مستشـــفى	الجومان	البعد	11 كم	نوع الطريق	اسفلت: 11 كم

الخدمات التعليمية

ذكور				نوع التعليم	إناث			
المدارس	الفصول	الطلاب	المعلمين		المدارس	الفصول	الطالبات	المعلمات
1	2	5	3	إبتدائي عام	1	6	15	9

الخدمات العامة

كهرباء عامة ـ هاتف نقال

الصفح

عدد السكان لعام 1431 هـ		البعد عن المركز	الاتجـــــاه	نوع الطريق		
سعودي	غير سعودي			اسفلت	سهل	وعـر
79	11	3 كم	غرب	3 كم	-	-

أقرب مدينة أو قرية بها مركز رعاية	الجومان	البعد	3 كم	نوع الطريق	اسفلت: 3 كم
أقرب مدينة يوجد بها مستشـــفى	الجومان	البعد	3 كم	نوع الطريق	اسفلت: 3 كم

الخدمات التعليمية

ذكور				نوع التعليم	إناث			
المدارس	الفصول	الطلاب	المعلمين		المدارس	الفصول	الطالبات	المعلمات
-	-	-	-	إبتدائي عام	1	5	22	8
-	-	-	-	متوسط عام	1	3	13	5

الخدمات العامة

كهرباء عامة - هاتف نقال

ضعان

عدد السكان لعام 1431 هـ		البعد عن المركز	الاتجـــــاه	نوع الطريق		
سعودي	غير سعودي			اسفلت	سهل	وعـر
83	8	5 كم	جنوب غرب	5 كم	-	-

أقرب مدينة أو قرية بها تعليم	الشبان (الحفره)	البعد	2 كم	نوع الطريق	اسفلت: 2 كم
أقرب مدينة يوجد بها مستشـــفى	الجومان	البعد	5 كم	نوع الطريق	اسفلت: 5 كم

الخدمات الصحية

الخدمات الصحية الحكومية					الخدمات الصحية الأهلية				
المستشفيات	الأسرة	الأطباء	مراكز الرعاية الصحية	الأطباء	مراكز الإسعاف	المستشفيات	الأسرة	الأطباء	المستوصفات	الأطباء
-	-	-	1	1	-	-	-	-	-	-

الخدمات العامة

كهرباء عامة - هاتف نقال

الشبان (الحفره)

عدد السكان لعام 1431 هـ		البعد عن المركز	الاتجـــــاه	نوع الطريق		
سعودي	غير سعودي			اسفلت	سهل	وعـر
193	6	7 كم	جنوب غرب	7 كم	-	-

أقرب مدينة أو قرية بها مركز رعاية	ضعان	البعد	2 كم	نوع الطريق	اسفلت: 2 كم
أقرب مدينة يوجد بها مستشـــفى	الجومان	البعد	7 كم	نوع الطريق	اسفلت: 7 كم

الخدمات التعليمية

ذكور				نوع التعليم	إناث			
المدارس	الفصول	الطلاب	المعلمين		المدارس	الفصول	الطالبات	المعلمات
1	6	17	7	إبتدائي عام	-	-	-	-
-	-	-	-	محو امية	1	1	9	2

الخدمات العامة

كهرباء عامة - هاتف نقال

عويا

عدد السكان لعام 1431 هـ		البعد عن المركز	الاتجـــــاه	نوع الطريق		
سعودي	غير سعودي			اسفلت	سهل	وعـر
196	37	10 كم	جنوب غرب	10 كم	-	-

أقرب مدينة أو قرية بها تعليم	الشبان (الحفره)	البعد	4 كم	نوع الطريق	اسفلت: 4 كم
أقرب مدينة يوجد بها مستشـــفى	الجومان	البعد	10كم	نوع الطريق	اسفلت: 10 كم

الخدمات الصحية

الخدمات الصحية الحكومية						الخدمات الصحية الأهلية				
المستشفيات	الأسرة	الأطباء	مراكز الرعاية الصحية	الأطباء	مراكز الإسعاف	المستشفيات	الأسرة	الأطباء	المستوصفات	الأطباء
-	-	-	1	1	-	-	-	-	-	-

الخدمات العامة

كهرباء عامة - مكتب بريد - هاتف نقال

الغاليه

عدد السكان لعام 1431 هـ		البعد عن المركز	الاتجـــــاه	نوع الطريق		
سعودي	غير سعودي			اسفلت	سهل	وعـر
60	0	7 كم	جنوب	7 كم	-	-

أقرب مدينة أو قرية بها مركز رعاية	الجومان	البعد	7 كم	نوع الطريق	اسفلت: 7 كم
أقرب مدينة يوجد بها مستشـــفى	الجومان	البعد	7 كم	نوع الطريق	اسفلت: 7 كم

الخدمات التعليمية

ذكور				نوع التعليم	إناث			
المدارس	الفصول	الطلاب	المعلمين		المدارس	الفصول	الطالبات	المعلمات
-	-	-	-	إبتدائي عام	1	6	43	11

الخدمات العامة

كهرباء عامة - هاتف نقال

المروه

عدد السكان لعام 1431 هـ		البعد عن المركز	الاتجـــــاه	نوع الطريق		
سعودي	غير سعودي			اسفلت	سهل	وعـر
60	19	7 كم	جنوب	7 كم	-	-

أقرب مدينة أو قرية بها مركز رعاية	الجومان	البعد	7 كم	نوع الطريق	اسفلت: 7 كم
أقرب مدينة يوجد بها مستشـــفى	الجومان	البعد	7 كم	نوع الطريق	اسفلت: 7 كم

الخدمات التعليمية

ذكور				نوع التعليم	إناث			
المدارس	الفصول	الطلاب	المعلمين		المدارس	الفصول	الطالبات	المعلمات
1	6	45	8	إبتدائي عام	-	-	-	-
1	3	33	10	متوسط عام	-	-	-	-

الخدمات العامة

كهرباء عامة - هاتف نقال

الأحلاف

عدد السكان لعام 1431 هـ		البعد عن المركز	الاتجـــاه	نوع الطريق		
سعودي	غير سعودي			اسفلت	سهل	وعـر
165	32	20 كم	جنوب	20 كم	-	-

أقرب مدينة أو قرية بها مركز رعاية	البو	البعد	3 كم	نوع الطريق	اسفلت: 3 كم
أقرب مدينة يوجد بها مستشـــفى	الجومان	البعد	20 كم	نوع الطريق	اسفلت: 20 كم

الخدمات التعليمية

ذكور				نوع التعليم	إناث			
المدارس	الفصول	الطلاب	المعلمين		المدارس	الفصول	الطالبات	المعلمات
1	5	22	10	إبتدائي عام	1	6	29	11
1	3	11	8	متوسط عام	1	3	20	8

الخدمات العامة

كهرباء عامة ـ هاتف نقال

القرا

عدد السكان لعام 1431 هـ		البعد عن المركز	الاتجـــاه	نوع الطريق		
سعودي	غير سعودي			اسفلت	سهل	وعـر
274	30	15 كم	جنوب	13 كم	-	2 كم

أقرب مدينة أو قرية بها مركز رعاية	البو	البعد	2 كم	نوع الطريق	وعر: 2 كم
أقرب مدينة يوجد بها مستشـــفى	الجومان	البعد	15 كم	نوع الطريق	اسفلت: 13 كم وعر: 2 كم

الخدمات التعليمية

ذكور				نوع التعليم	إناث			
المدارس	الفصول	الطلاب	المعلمين		المدارس	الفصول	الطالبات	المعلمات
1	6	27	7	إبتدائي عام	-	-	-	-

الخدمات العامة

كهرباء عامة ـ هاتف نقال

البو

عدد السكان لعام 1431 هـ		البعد عن المركز	الاتجـــاه	نوع الطريق		
سعودي	غير سعودي			اسفلت	سهل	وعـر
70	37	15 كم	جنوب	15 كم	-	-

أقرب مدينة أو قرية بها تعليم	القرا	البعد	1 كم	نوع الطريق	اسفلت: 1 كم
أقرب مدينة يوجد بها مستشـــفى	الجومان	البعد	15 كم	نوع الطريق	اسفلت: 15 كم

الخدمات الصحية

الخدمات الصحية الحكومية					الخدمات الصحية الأهلية				
المستشفيات	الأسرة	الأطباء	مراكز الرعاية الصحية	الأطباء	مراكز الإسعاف	المستشفيات	الأسرة	الأطباء	المستوصفات	الأطباء
-	-	-	1	1	-	-	-	-	-	-

الخدمات العامة

كهرباء عامة ـ هاتف نقال

العتله

عدد السكان لعام 1431 هـ		البعد عن المركز	الاتجـــاه	نوع الطريق		
سعودي	غير سعودي			اسفلت	سهل	وعر
64	3	7 كم	شرق	-	7 كم	-

أقرب مدينة يوجد بها مستشـفى	الجومان	البعد	7 كم	نوع الطريق	سهل:7 كم

الخدمات التعليمية

ذكور				نوع التعليم	إناث			
المدارس	الفصول	الطلاب	المعلمين		المدارس	الفصول	الطالبات	المعلمات
1	6	30	11	إبتدائي عام	-	-	-	-
1	3	21	7	متوسط عام	-	-	-	-

الخدمات الصحية

الخدمات الصحية الحكومية						الخدمات الصحية الأهلية				
المستشفيات	الأسرة	الأطباء	مراكز الرعاية الصحية	الأطباء	مراكز الإسعاف	المستشفيات	الأسرة	الأطباء	المستوصفات	الأطباء
-	-	-	1	1	-	-	-	-	-	-

الخدمات العامة

كهرباء عامة ـ مكتب بريد ـ هاتف نقال

رماح (القلعه)

عدد السكان لعام 1431 هـ		البعد عن المركز	الاتجـــاه	نوع الطريق		
سعودي	غير سعودي			اسفلت	سهل	وعر
81	8	10 كم	شرق	-	-	10 كم

أقرب مدينة أو قرية بها مركز رعاية	العتله	البعد	2 كم	نوع الطريق	وعر: 2 كم
أقرب مدينة يوجد بها مستشـفى	الجومان	البعد	10 كم	نوع الطريق	وعر: 10 كم

الخدمات التعليمية

ذكور				نوع التعليم	إناث			
المدارس	الفصول	الطلاب	المعلمين		المدارس	الفصول	الطالبات	المعلمات
-	-	-	-	إبتدائي عام	1	6	29	10
-	-	-	-	متوسط عام	1	3	20	10

الخدمات العامة

كهرباء عامة ـ هاتف نقال

مركز ثقيف

ترعه ثقيف

عدد السكان لعام 1431 هـ		البعد عن المحافظة	الاتجـــاه	نوع الطريق		
سعودي	غير سعودي			اسفلت	سهل	وعر
1934	431	35 كم	جنوب شرق	35 كم	-	-

أقرب مدينة يوجد بها مستشـفى	ميسان	البعد	35 كم	نوع الطريق	اسفلت: 35 كم

الخدمات التعليمية

ذكور				نوع التعليم	إناث			
المدارس	الفصول	الطلاب	المعلمين		المدارس	الفصول	الطالبات	المعلمات
-	-	-	-	رياض أطفال حكومي	1	3	56	6
2	22	441	41	إبتدائي عام	1	6	89	12

الخدمات التعليمية

ذكور				نوع التعليم	إناث			
المدارس	الفصول	الطلاب	المعلمين		المدارس	الفصول	الطالبات	المعلمات
1	6	51	6	إبتدائي تحفيظ	-	-	-	-
1	3	64	5	متوسط عام	1	5	82	7
2	18	571	67	ثانوي عام	1	5	84	21
1	12	514	40	ثانوي عام (ليلي)	-	-	-	-
1	6	178	15	ثانوي عام مقررات	-	-	-	-
-	-	-	-	محو امية	1	1	4	3
1	2	5	1	التربية الخاصة ــ فكرية ــ متوسط	-	-	-	-

الخدمات الصحية

الخدمات الصحية الحكومية						الخدمات الصحية الأهلية				
المستشفيات	الأسرة	الأطباء	مراكز الرعاية الصحية	الأطباء	مراكز الإسعاف	المستشفيات	الأسرة	الأطباء	المستوصفات	الأطباء
-	-	-	1	4	-	-	-	-	-	-

الخدمات العامة

مركز إداري - دفاع مدني - خدمة إجتماعية - محكمة - مركز هيئة - شرطة - خدمات مصرفية - كهرباء عامة - مكتب بريد - هاتف - هاتف نقال

صرار

عدد السكان لعام 1431 هـ		البعد عن المركز	الاتجـــاه	نوع الطريق		
سعودي	غير سعودي			اسفلت	سهل	وعـر
687	100	3 كم	شمال	3 كم	-	-

أقرب مدينة أو قرية بها مركز رعاية	ترعه ثقيف	البعد	3 كم	نوع الطريق	اسفلت: 3 كم
أقرب مدينة يوجد بها مستشـــفى	ميسان	البعد	38 كم	نوع الطريق	اسفلت: 38 كم

الخدمات التعليمية

ذكور				نوع التعليم	إناث			
المدارس	الفصول	الطلاب	المعلمين		المدارس	الفصول	الطالبات	المعلمات
-	-	-	-	إبتدائي عام	1	6	80	12

الخدمات العامة

كهرباء عامة - هاتف نقال

المجارده

عدد السكان لعام 1431 هـ		البعد عن المركز	الاتجـــاه	نوع الطريق		
سعودي	غير سعودي			اسفلت	سهل	وعـر
444	21	10 كم	شمال	10 كم	-	-

أقرب مدينة يوجد بها مستشـــفى	ميسان	البعد	45 كم	نوع الطريق	اسفلت: 45 كم

الخدمات التعليمية

ذكور				نوع التعليم	إناث			
المدارس	الفصول	الطلاب	المعلمين		المدارس	الفصول	الطالبات	المعلمات
1	6	52	8	إبتدائي عام	-	-	-	-
1	3	25	8	متوسط عام	-	-	-	-

الخدمات الصحية

الخدمات الصحية الحكومية						الخدمات الصحية الأهلية				
المستشفيات	الأسرة	الأطباء	مراكز الرعاية الصحية	الأطباء	مراكز الإسعاف	المستشفيات	الأسرة	الأطباء	المستوصفات	الأطباء
-	-	-	1	1	-	-	-	-	-	-

الخدمات العامة

كهرباء عامة - مكتب بريد - هاتف نقال

الخلص

عدد السكان لعام 1431 هـ		البعد عن المركز	الاتجـــــاه	نوع الطريق		
سعودي	غير سعودي			اسفلت	سهل	وعـر
45	1	8 كم	غرب	8 كم	-	-

أقرب مدينة أو قرية بها مركز رعاية	قها والشباعين	البعد	2 كم	نوع الطريق	اسفلت: 2 كم
أقرب مدينة يوجد بها مستشـــفى	ميسان	البعد	43 كم	نوع الطريق	اسفلت: 43 كم

الخدمات التعليمية

ذكور				نوع التعليم	إناث			
المدارس	الفصول	الطلاب	المعلمين		المدارس	الفصول	الطالبات	المعلمات
1	6	41	9	إبتدائي عام	1	3	12	8

الخدمات العامة

كهرباء عامة - هاتف نقال

الهدى

عدد السكان لعام 1431 هـ		البعد عن المركز	الاتجـــــاه	نوع الطريق		
سعودي	غير سعودي			اسفلت	سهل	وعـر
121	1	12 كم	جنوب غرب	12 كم	-	-

أقرب مدينة أو قرية بها مركز رعاية	ترعه ثقيف	البعد	12 كم	نوع الطريق	اسفلت: 12 كم
أقرب مدينة يوجد بها مستشـــفى	ميسان	البعد	47 كم	نوع الطريق	اسفلت: 47 كم

الخدمات التعليمية

ذكور				نوع التعليم	إناث			
المدارس	الفصول	الطلاب	المعلمين		المدارس	الفصول	الطالبات	المعلمات
1	4	9	5	إبتدائي عام	-	-	-	-
-	-	-	-	محو امية	1	1	8	0

الخدمات العامة

كهرباء عامة - هاتف نقال

قها والشباعين

عدد السكان لعام 1431 هـ		البعد عن المركز	الاتجـــــاه	نوع الطريق		
سعودي	غير سعودي			اسفلت	سهل	وعـر
197	38	9 كم	غرب	9 كم	-	-

أقرب مدينة يوجد بها مستشـــفى	ميسان	البعد	44 كم	نوع الطريق	اسفلت: 44 كم

الخدمات التعليمية

ذكور				نوع التعليم	إناث			
المدارس	الفصول	الطلاب	المعلمين		المدارس	الفصول	الطالبات	المعلمات
-	-	-	-	إبتدائي عام	1	6	32	14
1	3	45	7	متوسط عام	1	3	27	10
1	3	55	13	ثانوي عام	1	5	36	19

الخدمات الصحية

الخدمات الصحية الحكومية							الخدمات الصحية الأهلية				
المستشفيات	الأسرة	الأطباء	مراكز الرعاية الصحية	الأطباء	مراكز الإسعاف	المستشفيات	الأسرة	الأطباء	المستوصفات	الأطباء
-	-	-	1	1	-	-	-	-	-	-

الخدمات العامة

كهرباء عامة - هاتف نقال

العمار

عدد السكان لعام 1431 هـ		البعد عن المركز	الاتجـــاه	نوع الطريق		
سعودي	غير سعودي			اسفلت	سهل	وعر
186	9	17 كم	شمال غرب	17 كم	-	-

أقرب مدينة أو قرية بها مركز رعاية	قها والشباعين	البعد	12 كم	نوع الطريق	اسفلت: 12 كم
أقرب مدينة يوجد بها مستشـــفى	ميسان	البعد	52 كم	نوع الطريق	اسفلت: 52 كم

الخدمات التعليمية

ذكور				نوع التعليم	إناث			
المدارس	الفصول	الطلاب	المعلمين		المدارس	الفصول	الطالبات	المعلمات
1	6	37	7	إبتدائي عام	1	6	29	8
-	-	-	-	متوسط عام	1	3	11	11
-	-	-	-	محو امية	1	1	4	2

الخدمات العامة

كهرباء عامة - هاتف نقال

مركز حداد بني مالك

حداد والحصبه

عدد السكان لعام 1431 هـ		البعد عن المحافظة	الاتجـــاه	نوع الطريق		
سعودي	غير سعودي			اسفلت	سهل	وعر
402	315	42 كم	جنوب	42 كم	-	-

أقرب مدينة يوجد بها مستشـــفى	الجومان	البعد	15 كم	نوع الطريق	اسفلت: 15 كم

الخدمات التعليمية

ذكور				نوع التعليم	إناث			
المدارس	الفصول	الطلاب	المعلمين		المدارس	الفصول	الطالبات	المعلمات
-	-	-	-	رياض أطفال حكومي	1	3	56	4
1	7	72	12	إبتدائي عام	1	5	54	11
1	6	52	15	إبتدائي تحفيظ	1	6	82	14
1	3	39	10	متوسط عام	1	3	56	8
1	3	38	7	متوسط تحفيظ	1	3	21	12

الخدمات التعليمية

ذكور				نوع التعليم	إناث			
المدارس	الفصول	الطلاب	المعلمين		المدارس	الفصول	الطالبات	المعلمات
1	3	38	7	متوسط تحفيظ	1	3	21	12
1	10	261	25	ثانوي عام	1	8	154	20
1	1	6	0	محو امية	1	1	3	2
1	3	4	3	التربية الخاصة ــ فكرية ــ إبتدائي	1	1	5	1
2	2	4	1	التربية الخاصة ــ فكرية ــ متوسط	-	-	-	-
1	1	2	1	التربية الخاصة ــ ضعاف سمع ــ متوسط	-	-	-	-
1	1	1	1	التربية الخاصة ــ نور ــ ثانوي	-	-	-	-
1	1	1	0	التربية الخاصة ــ فكرية ــ ثانوي	-	-	-	-

الخدمات الصحية

الخدمات الصحية الحكومية						الخدمات الصحية الأهلية				
المستشفيات	الأسرة	الأطباء	مراكز الرعاية الصحية	الأطباء	مراكز الإسعاف	المستشفيات	الأسرة	الأطباء	المستوصفات	الأطباء
-	-	-	1	4	-	-	-	-	-	-

الخدمات العامة

مركز إداري - دفاع مدني - فرع زراعي - ضمان إجتماعي - محكمة - مركز هيئة - فرع أوقاف - شرطة - مرور - خدمات مصرفية - كهرباء عامة - مكتب بريد - برق - هاتف - هاتف نقال - شبكة إنترنت - مكتب تربية بنات - مكتب تربية بنين

النفيل

عدد السكان لعام 1431 هـ		البعد عن المركز	الاتجـــاه	نوع الطريق		
سعودي	غير سعودي			اسفلت	سهل	وعـر
66	7	4 كم	جنوب شرق	2 كم	2 كم	-

أقرب مدينة أو قرية بها تعليم	حداد والحصبه	البعد	4 كم	نوع الطريق	اسفلت: 2 كم سهل:2 كم
أقرب مدينة أو قرية بها مركز رعاية	حداد والحصبه	البعد	4 كم	نوع الطريق	اسفلت: 2 كم سهل:2 كم
أقرب مدينة يوجد بها مستشـفى	الجومان	البعد	25 كم	نوع الطريق	اسفلت: 23 كم سهل:2 كم

الخدمات العامة

كهرباء عامة - هاتف - هاتف نقال

راوان (الأعلى)

عدد السكان لعام 1431 هـ		البعد عن المركز	الاتجـــاه	نوع الطريق		
سعودي	غير سعودي			اسفلت	سهل	وعـر
96	28	3 كم	شمال شرق	3 كم	-	-

أقرب مدينة أو قرية بها تعليم	حداد والحصبه	البعد	3 كم	نوع الطريق	اسفلت: 3 كم
أقرب مدينة أو قرية بها مركز رعاية	حداد والحصبه	البعد	3 كم	نوع الطريق	اسفلت: 3 كم
أقرب مدينة يوجد بها مستشـفى	الجومان	البعد	24 كم	نوع الطريق	اسفلت: 24 كم

الخدمات العامة

كهرباء عامة - هاتف - هاتف نقال

راوان الاسفل

عدد السكان لعام 1431 هـ		البعد عن المركز	الاتجـــاه	نوع الطريق		
سعودي	غير سعودي			اسفلت	سهل	وعـر
80	6	3 كم	شمال شرق	3 كم	-	-

أقرب مدينة أو قرية بها تعليم	حداد والحصبه	البعد	3 كم	نوع الطريق	اسفلت: 3 كم
أقرب مدينة أو قرية بها مركز رعاية	حداد والحصبه	البعد	3 كم	نوع الطريق	اسفلت: 3 كم
أقرب مدينة يوجد بها مستشـفى	الجومان	البعد	24 كم	نوع الطريق	اسفلت: 24 كم

الخدمات العامة

كهرباء عامة - هاتف - هاتف نقال

العقدة (جبل السودان)

عدد السكان لعام 1431 هـ		البعد عن المركز	الاتجـــاه	نوع الطريق		
سعودي	غير سعودي			اسفلت	سهل	وعـر
171	15	3 كم	شرق	3 كم	-	-

أقرب مدينة أو قرية بها تعليم	حداد والحصبه	البعد	3 كم	نوع الطريق	اسفلت: 3 كم
أقرب مدينة أو قرية بها مركز رعاية	حداد والحصبه	البعد	3 كم	نوع الطريق	اسفلت: 3 كم
أقرب مدينة يوجد بها مستشـــفى	الجومان	البعد	24 كم	نوع الطريق	اسفلت: 24 كم

الخدمات العامة

كهرباء عامة - هاتف - هاتف نقال

الجهالين

عدد السكان لعام 1431 هـ		البعد عن المركز	الاتجـــاه	نوع الطريق		
سعودي	غير سعودي			اسفلت	سهل	وعـر
21	8	3 كم	شمال	3 كم	-	-

أقرب مدينة أو قرية بها تعليم	حداد والحصبه	البعد	3 كم	نوع الطريق	اسفلت: 3 كم
أقرب مدينة أو قرية بها مركز رعاية	حداد والحصبه	البعد	3 كم	نوع الطريق	اسفلت: 3 كم
أقرب مدينة يوجد بها مستشـــفى	الجومان	البعد	24 كم	نوع الطريق	اسفلت: 24 كم

الخدمات العامة

كهرباء عامة - هاتف - هاتف نقال

شعب اليمانى

عدد السكان لعام 1431 هـ		البعد عن المركز	الاتجـــاه	نوع الطريق		
سعودي	غير سعودي			اسفلت	سهل	وعـر
123	7	5 كم	شمال	3 كم	2 كم	-

أقرب مدينة أو قرية بها تعليم	حداد والحصبه	البعد	5 كم	نوع الطريق	اسفلت: 3 كم سهل:2 كم
أقرب مدينة أو قرية بها مركز رعاية	حداد والحصبه	البعد	5 كم	نوع الطريق	اسفلت: 3 كم سهل:2 كم
أقرب مدينة يوجد بها مستشـــفى	الجومان	البعد	26 كم	نوع الطريق	اسفلت: 24 كم سهل:2 كم

الخدمات العامة

كهرباء عامة - هاتف - هاتف نقال

العيينه

عدد السكان لعام 1431 هـ		البعد عن المركز	الاتجـــاه	نوع الطريق		
سعودي	غير سعودي			اسفلت	سهل	وعـر
60	1	5 كم	شمال	5 كم	-	-

أقرب مدينة أو قرية بها تعليم	حداد والحصبه	البعد	5 كم	نوع الطريق	اسفلت: 5 كم
أقرب مدينة أو قرية بها مركز رعاية	حداد والحصبه	البعد	5 كم	نوع الطريق	اسفلت: 5 كم
أقرب مدينة يوجد بها مستشـــفى	الجومان	البعد	26 كم	نوع الطريق	اسفلت: 26 كم

الخدمات العامة

كهرباء عامة - هاتف - هاتف نقال

المثناه

عدد السكان لعام 1431 هـ		البعد عن المركز	الاتجـــاه	نوع الطريق		
سعودي	غير سعودي			اسفلت	سهل	وعـر
846	43	8 كم	شرق	2 كم	6 كم	-

أقرب مدينة أو قرية بها مركز رعاية	حداد والحصبه	البعد	8 كم	نوع الطريق	اسفلت: 2 كم سهل:6 كم
أقرب مدينة يوجد بها مستشـــفى	الجومان	البعد	29 كم	نوع الطريق	اسفلت: 23 كم سهل:6 كم

الخدمات التعليمية

ذكور				نوع التعليم	إناث			
المدارس	الفصول	الطلاب	المعلمين		المدارس	الفصول	الطالبات	المعلمات
1	6	30	9	إبتدائي عام	1	6	40	10
-	-	-	-	متوسط عام	1	3	19	8

الخدمات العامة

كهرباء عامة - هاتف نقال

الحسنا

عدد السكان لعام 1431 هـ		البعد عن المركز	الاتجـــاه	نوع الطريق		
سعودي	غير سعودي			اسفلت	سهل	وعـر
115	2	9 كم	جنوب	9 كم	-	-

أقرب مدينة أو قرية بها مركز رعاية	حداد والحصبه	البعد	9 كم	نوع الطريق	اسفلت: 9 كم
أقرب مدينة يوجد بها مستشـــفى	الجومان	البعد	30 كم	نوع الطريق	اسفلت: 30 كم

الخدمات التعليمية

ذكور				نوع التعليم	إناث			
المدارس	الفصول	الطلاب	المعلمين		المدارس	الفصول	الطالبات	المعلمات
1	6	26	6	إبتدائي عام	-	-	-	-

الخدمات العامة

كهرباء عامة - هاتف نقال

الدشاما

عدد السكان لعام 1431 هـ		البعد عن المركز	الاتجـــاه	نوع الطريق		
سعودي	غير سعودي			اسفلت	سهل	وعـر
13	6	15 كم	جنوب	15 كم	-	-

أقرب مدينة أو قرية بها تعليم	الحسنا	البعد	4 كم	نوع الطريق	اسفلت: 4 كم
أقرب مدينة يوجد بها مستشـــفى	الجومان	البعد	36 كم	نوع الطريق	اسفلت: 36 كم

الخدمات الصحية

الخدمات الصحية الحكومية					الخدمات الصحية الأهلية				
المستشفيات	الأسرة	الأطباء	مراكز الرعاية الصحية	مراكز الإسعاف	المستشفيات	الأسرة	الأطباء	المستوصفات	الأطباء
-	-	-	1	1	-	-	-	-	-

الخدمات العامة

كهرباء عامة - هاتف نقال

الجذيه

عدد السكان لعام 1431 هـ		البعد عن المركز	الاتجـــاه	نوع الطريق		
سعودي	غير سعودي			اسفلت	سهل	وعـر
173	3	20 كم	جنوب	18 كم	2 كم	-

أقرب مدينة أو قرية بها مركز رعاية	الدشاما	البعد	5 كم	نوع الطريق	اسفلت: 3 كم سهل:2 كم
أقرب مدينة يوجد بها مستشـــفى	الجومان	البعد	41 كم	نوع الطريق	اسفلت: 39 كم سهل:2 كم

الخدمات التعليمية

ذكور				نوع التعليم	إناث			
المدارس	الفصول	الطلاب	المعلمين		المدارس	الفصول	الطالبات	المعلمات
1	4	13	6	إبتدائي عام	-	-	-	-
1	3	8	10	متوسط عام	-	-	-	-

الخدمات العامة

كهرباء عامة - هاتف نقال

الضبعة

عدد السكان لعام 1431 هـ		البعد عن المركز	الاتجـــاه	نوع الطريق		
سعودي	غير سعودي			اسفلت	سهل	وعـر
111	5	20 كم	جنوب	17 كم	-	3 كم

أقرب مدينة أو قرية بها مركز رعاية	الدشاما	البعد	10 كم	نوع الطريق	اسفلت: 7 كم وعر: 3 كم
أقرب مدينة يوجد بها مستشـــفى	الجومان	البعد	31 كم	نوع الطريق	اسفلت: 28 كم وعر: 3 كم

الخدمات التعليمية

ذكور				نوع التعليم	إناث			
المدارس	الفصول	الطلاب	المعلمين		المدارس	الفصول	الطالبات	المعلمات
-	-	-	-	إبتدائي عام	1	6	18	9

الخدمات العامة

كهرباء عامة

العمشان

عدد السكان لعام 1431 هـ		البعد عن المركز	الاتجـــاه	نوع الطريق		
سعودي	غير سعودي			اسفلت	سهل	وعـر
85	10	6 كم	جنوب غرب	6 كم	-	-

أقرب مدينة يوجد بها مستشـــفى	الجومان	البعد	27 كم	نوع الطريق	اسفلت: 27 كم

الخدمات التعليمية

ذكور				نوع التعليم	إناث			
المدارس	الفصول	الطلاب	المعلمين		المدارس	الفصول	الطالبات	المعلمات
1	5	39	7	إبتدائي عام	-	-	-	-
1	3	29	11	متوسط عام	-	-	-	-

الخدمات الصحية

الخدمات الصحية الحكومية						الخدمات الصحية الأهلية				
المستشفيات	الأسرة	الأطباء	مراكز الرعاية الصحية	الأطباء	مراكز الإسعاف	المستشفيات	الأسرة	الأطباء	المستوصفات	الأطباء
-	-	-	1	1	-	-	-	-	-	-

الخدمات العامة

مياه عامة ـ كهرباء عامة ـ مكتب بريد ـ هاتف نقال

حديب عباس

عدد السكان لعام 1431 هـ		البعد عن المركز	الاتجـــاه	نوع الطريق		
سعودي	غير سعودي			اسفلت	سهل	وعـر
58	4	8 كم	جنوب غرب	4 كم	-	4 كم

أقرب مدينة أو قرية بها مركز رعاية	العمشان	البعد	2 كم	نوع الطريق	وعر: 2 كم
أقرب مدينة يوجد بها مستشـــفى	الجومان	البعد	29 كم	نوع الطريق	اسفلت: 25 كم وعر: 4 كم

الخدمات التعليمية

ذكور				نوع التعليم	إناث			
المدارس	الفصول	الطلاب	المعلمين		المدارس	الفصول	الطالبات	المعلمات
-	-	-	-	إبتدائي عام	1	6	19	8

الخدمات العامة

كهرباء عامة ـ هاتف نقال

الفطيمه

عدد السكان لعام 1431 هـ		البعد عن المركز	الاتجـــاه	نوع الطريق		
سعودي	غير سعودي			اسفلت	سهل	وعـر
455	7	8 كم	غرب	8 كم	-	-

أقرب مدينة يوجد بها مستشـــفى	الجومان	البعد	29 كم	نوع الطريق	اسفلت: 29 كم

الخدمات التعليمية

ذكور				نوع التعليم	إناث			
المدارس	الفصول	الطلاب	المعلمين		المدارس	الفصول	الطالبات	المعلمات
1	6	40	5	إبتدائي عام	1	6	59	11
1	3	28	9	متوسط عام	1	3	21	10

الخدمات الصحية

الخدمات الصحية الحكومية						الخدمات الصحية الأهلية				
المستشفيات	الأسرة	الأطباء	مراكز الرعاية الصحية	الأطباء	مراكز الإسعاف	المستشفيات	الأسرة	الأطباء	المستوصفات	الأطباء
-	-	-	1	1	-	-	-	-	-	-

الخدمات العامة

كهرباء عامة ـ مكتب بريد ـ هاتف ـ هاتف نقال

الحناحنه

عدد السكان لعام 1431 هـ		البعد عن المركز	الاتجـــاه	نوع الطريق		
سعودي	غير سعودي			اسفلت	سهل	وعـر
64	2	9 كم	غرب	9 كم	-	-

أقرب مدينة أو قرية بها مركز رعاية	الفطيمه	البعد	5 كم	نوع الطريق	اسفلت: 5 كم
أقرب مدينة يوجد بها مستشـــفى	الجومان	البعد	30 كم	نوع الطريق	اسفلت: 30 كم

الخدمات التعليمية

ذكور				نوع التعليم	إناث			
المدارس	الفصول	الطلاب	المعلمين		المدارس	الفصول	الطالبات	المعلمات
1	5	17	6	إبتدائي عام	-	-	-	-

الخدمات العامة

كهرباء عامة ـ هاتف نقال

صياده

عدد السكان لعام 1431 هـ		البعد عن المركز	الاتجـــاه	نوع الطريق		
سعودي	غير سعودي			اسفلت	سهل	وعـر
277	24	12 كم	غرب	12 كم	-	-

أقرب مدينة يوجد بها مستشـــفى	الجومان	البعد	32 كم	نوع الطريق	اسفلت: 32 كم

الخدمات التعليمية

ذكور				نوع التعليم	إناث			
المدارس	الفصول	الطلاب	المعلمين		المدارس	الفصول	الطالبات	المعلمات
-	-	-	-	رياض أطفال حكومي	1	2	22	6
1	6	76	7	إبتدائي عام	1	6	134	14
1	3	66	12	متوسط عام	1	5	130	10
-	-	-	-	ثانوي عام	1	5	92	17
-	-	-	-	محو امية	1	1	6	1
1	2	2	1	التربية الخاصة ــ فكرية ــ إبتدائي	-	-	-	-

الخدمات الصحية

الخدمات الصحية الحكومية						الخدمات الصحية الأهلية				
المستشفيات	الأسرة	الأطباء	مراكز الرعاية الصحية	الأطباء	مراكز الإسعاف	المستشفيات	الأسرة	الأطباء	المستوصفات	الأطباء
-	-	-	1	1	-	-	-	-	-	-

الخدمات العامة

كهرباء عامة ـ هاتف نقال

وادي عبال

عدد السكان لعام 1431 هـ		البعد عن المركز	الاتجـــاه	نوع الطريق		
سعودي	غير سعودي			اسفلت	سهل	وعـر
460	12	19 كم	جنوب غرب	19 كم	-	-

أقرب مدينة أو قرية بها مركز رعاية	صياده	البعد	8 كم	نوع الطريق	اسفلت: 8 كم
أقرب مدينة يوجد بها مستشـــفى	الجومان	البعد	41 كم	نوع الطريق	اسفلت: 41 كم

الخدمات التعليمية

ذكور				نوع التعليم	إناث			
المدارس	الفصول	الطلاب	المعلمين		المدارس	الفصول	الطالبات	المعلمات
1	6	74	10	إبتدائي عام	1	6	74	12
1	3	49	13	متوسط عام	-	-	-	-
1	1	6	0	محو امية	1	1	9	3

الخدمات العامة

كهرباء عامة - هاتف نقال

مركز ابوراكه

ابوراكه

عدد السكان لعام 1431 هـ		البعد عن المحافظة	الاتجـــاه	نوع الطريق		
سعودي	غير سعودي			اسفلت	سهل	وعـر
804	106	70 كم	شمال شرق	70 كم	-	-

أقرب مدينة يوجد بها مستشـــفى	الشدادين	البعد	35 كم	نوع الطريق	اسفلت: 35 كم

الخدمات التعليمية

ذكور				نوع التعليم	إناث			
المدارس	الفصول	الطلاب	المعلمين		المدارس	الفصول	الطالبات	المعلمات
1	6	109	13	إبتدائي عام	1	8	173	9
1	6	84	6	إبتدائي تحفيظ	-	-	-	-
1	6	142	6	متوسط عام	1	3	86	9
1	6	106	9	ثانوي عام	1	5	83	13
-	-	-	-	محو امية	1	2	9	3
1	2	6	1	التربية الخاصة ــ فكرية ــ إبتدائي	-	-	-	-

الخدمات الصحية

الخدمات الصحية الحكومية						الخدمات الصحية الأهلية				
المستشفيات	الأسرة	الأطباء	مراكز الرعاية الصحية	الأطباء	مراكز الإسعاف	المستشفيات	الأسرة	الأطباء	المستوصفات	الأطباء
-	-	-	1	2	-	-	-	-	-	-

الخدمات العامة

مركز إداري - محكمة - شرطة - كهرباء عامة - قائم بأعمال بريد - هاتف نقال

الخمره

عدد السكان لعام 1431 هـ		البعد عن المركز	الاتجـــاه	نوع الطريق		
سعودي	غير سعودي			اسفلت	سهل	وعـر
51	2	30 كم	شمال شرق	3 كم	27 كم	-

أقرب مدينة أو قرية بها مركز رعاية	ابوراكه	البعد	30 كم	نوع الطريق	اسفلت: 3 كم سهل:27 كم
أقرب مدينة يوجد بها مستشـــفى	الشدادين	البعد	65 كم	نوع الطريق	اسفلت: 38 كم سهل:27 كم

الخدمات التعليمية

ذكور				نوع التعليم	إناث			
المدارس	الفصول	الطلاب	المعلمين		المدارس	الفصول	الطالبات	المعلمات
1	6	20	5	إبتدائي عام	-	-	-	-
1	1	5	0	محو امية	1	2	35	0

الخدمات العامة

كهرباء عامة - هاتف نقال

الخياله

عدد السكان لعام 1431 هـ		البعد عن المركز	الاتجـــاه	نوع الطريق		
سعودي	غير سعودي			اسفلت	سهل	وعـر
296	42	26 كم	جنوب شرق	26 كم	-	-

أقرب مدينة أو قرية بها مركز رعاية	ابوراكه	البعد	26 كم	نوع الطريق	اسفلت: 26 كم
أقرب مدينة يوجد بها مستشـــفى	الشدادين	البعد	61 كم	نوع الطريق	اسفلت: 61 كم

الخدمات التعليمية

ذكور				نوع التعليم	إناث			
المدارس	الفصول	الطلاب	المعلمين		المدارس	الفصول	الطالبات	المعلمات
1	6	108	10	إبتدائي عام	-	-	-	-
1	3	72	7	متوسط عام	-	-	-	-
1	3	71	9	ثانوي عام	-	-	-	-
-	-	-	-	محو امية	1	1	4	0

الخدمات العامة

كهرباء عامة - هاتف نقال

وادي بوا

عدد السكان لعام 1431 هـ		البعد عن المركز	الاتجـــاه	نوع الطريق		
سعودي	غير سعودي			اسفلت	سهل	وعـر
363	88	21 كم	جنوب	21 كم	-	-

أقرب مدينة أو قرية بها مركز رعاية	ابوراكه	البعد	21 كم	نوع الطريق	اسفلت: 21 كم
أقرب مدينة يوجد بها مستشـــفى	الشدادين	البعد	56 كم	نوع الطريق	اسفلت: 56 كم

الخدمات التعليمية

ذكور				نوع التعليم	إناث			
المدارس	الفصول	الطلاب	المعلمين		المدارس	الفصول	الطالبات	المعلمات
1	6	71	9	إبتدائي عام	1	6	53	11
1	3	33	3	متوسط عام	-	-	-	-
1	3	43	10	ثانوي عام	-	-	-	-

الخدمات العامة

كهرباء عامة - هاتف نقال

العشيريه

عدد السكان لعام 1431 هـ		البعد عن المركز	الاتجـــاه	نوع الطريق		
سعودي	غير سعودي			اسفلت	سهل	وعـر
535	20	35 كم	شمال	3 كم	32 كم	-

أقرب مدينة أو قرية بها مركز رعاية	ابوراكه	البعد	35 كم	نوع الطريق	اسفلت: 3 كم سهل:32 كم
أقرب مدينة يوجد بها مستشـــفى	الشدادين	البعد	70 كم	نوع الطريق	اسفلت: 38 كم سهل:32 كم

الخدمات التعليمية

ذكور				نوع التعليم	إناث			
المدارس	الفصول	الطلاب	المعلمين		المدارس	الفصول	الطالبات	المعلمات
1	6	39	7	إبتدائي عام	-	-	-	-

الخدمات العامة

كهرباء عامة - هاتف نقال

مركز الصور

الصور

عدد السكان لعام 1431 هـ		البعد عن المحافظة	الاتجـــــاه			نوع الطريق		
سعودي	غير سعودي					اسفلت	سهل	وعـر
699	71	30 كم	شمال شرق			30 كم	-	-
أقرب مدينة يوجد بها مستشـــفى		ميسان	البعد	30 كم	نوع الطريق	اسفلت: 30 كم		

الخدمات التعليمية

ذكور				نوع التعليم	إناث			
المدارس	الفصول	الطلاب	المعلمين		المدارس	الفصول	الطالبات	المعلمات
1	6	70	9	إبتدائي عام	1	6	67	12
1	3	77	4	متوسط عام	1	3	75	9
1	3	101	12	ثانوي عام	1	5	79	15
1	1	2	1	التربية الخاصة ــ فكرية ــ إبتدائي	-	-	-	-

الخدمات الصحية

الخدمات الصحية الحكومية						الخدمات الصحية الأهلية				
المستشفيات	الأسرة	الأطباء	مراكز الرعاية الصحية	الأطباء	مراكز الإسعاف	المستشفيات	الأسرة	الأطباء	المستوصفات	الأطباء
-	-	-	1	3	-	-	-	-	-	-

الخدمات العامة

مركز إداري - فرع أوقاف - كهرباء عامة - مكتب بريد - هاتف نقال

الحفاه

عدد السكان لعام 1431 هـ		البعد عن المركز	الاتجـــــاه			نوع الطريق		
سعودي	غير سعودي					اسفلت	سهل	وعـر
0	0	15 كم	غرب			3 كم	-	12 كم
أقرب مدينة أو قرية بها مركز رعاية		الصور	البعد	15 كم	نوع الطريق	اسفلت: 3 كم وعر: 12 كم		
أقرب مدينة يوجد بها مستشـــفى		ميسان	البعد	45 كم	نوع الطريق	اسفلت: 33 كم وعر: 12 كم		

الخدمات التعليمية

ذكور				نوع التعليم	إناث			
المدارس	الفصول	الطلاب	المعلمين		المدارس	الفصول	الطالبات	المعلمات
1	5	10	5	إبتدائي عام	1	5	9	7
1	1	1	1	التربية الخاصة ــ فكرية ــ إبتدائي	-	-	-	-

الخدمات العامة

كهرباء عامة - هاتف نقال





محافظة العرضيات



محافظة العرضيات

عدد المراكز الإدارية : 3

مركز العرضيه الشماليه

نمره

عدد السكان لعام 1431 هـ		البعد عن المحافظة	الاتجـــاه	نوع الطريق		
سعودي	غير سعودي			اسفلت	سهل	وعـر
1671	2299	2 كم	شمال	2 كم	-	-

أقرب مدينة يوجد بها مستشـــفى	ثريبان	البعد	35 كم	نوع الطريق	اسفلت: 35 كم

الخدمات التعليمية

ذكور				نوع التعليم	إناث			
المدارس	الفصول	الطلاب	المعلمين		المدارس	الفصول	الطالبات	المعلمات
-	-	-	-	رياض أطفال حكومي	1	4	125	11
-	-	-	-	إبتدائي عام	1	10	212	18
-	-	-	-	إبتدائي تحفيظ	1	6	101	12
1	1	7	4	متوسط عام	1	6	180	7
-	-	-	-	متوسط تحفيظ	1	3	42	13
1	6	199	13	ثانوي عام	1	7	331	40
1	0	94	18	ثانوي عام مقررات	-	-	-	-
-	-	-	-	محو امية	1	3	20	2
2	2	5	0	التربية الخاصة ـ أمل ـ إبتدائي	-	-	-	-
1	5	8	6	التربية الخاصة ـ فكرية ـ إبتدائي	1	1	6	2
1	3	11	3	التربية الخاصة ـ فكرية ـ متوسط	-	-	-	-
1	3	3	6	التربية الخاصة ـ فكرية ـ ثانوي	-	-	-	-

الخدمات الصحية

الخدمات الصحية الحكومية					الخدمات الصحية الأهلية				
المستشفيات	الأسرة	الأطباء	مراكز الرعاية الصحية	الأطباء	مراكز الإسعاف	المستشفيات	الأسرة	الأطباء	المستوصفات	الأطباء
-	-	-	1	4	-	-	-	-	3	14

الخدمات العامة

مركز إداري - دفاع مدني - فرع زراعي - ضمان إجتماعي - محكمة - مركز هيئة - شرطة - بلدية - خدمات مصرفية - كهرباء عامة - مكتب بريد - برق - هاتف - مكتب تربية بنات - مكتب تربية بنين - هاتف نقال - شبكة إنترنت

المدارات

عدد السكان لعام 1431 هـ		البعد عن المركز	الاتجـــاه	نوع الطريق		
سعودي	غير سعودي			اسفلت	سهل	وعـر
598	91	3 كم	شمال غرب	3 كم	-	-

أقرب مدينة أو قرية بها تعليم	نمره	البعد	3 كم	نوع الطريق	اسفلت: 3 كم
أقرب مدينة أو قرية بها مركز رعاية	نمره	البعد	3 كم	نوع الطريق	اسفلت: 3 كم
أقرب مدينة يوجد بها مستشـــفى	ثريبان	البعد	35 كم	نوع الطريق	اسفلت: 35 كم

الخدمات العامة

كهرباء عامة - هاتف

المشايخ

عدد السكان لعام 1431 هـ		البعد عن المركز	الاتجـــاه	نوع الطريق		
سعودي	غير سعودي			اسفلت	سهل	وعـر
264	16	3 كم	شمال غرب	3 كم	-	-

أقرب مدينة أو قرية بها تعليم	نمره	البعد	3 كم	نوع الطريق	اسفلت: 3 كم		
أقرب مدينة أو قرية بها مركز رعاية	نمره	البعد	3 كم	نوع الطريق	اسفلت: 3 كم		
أقرب مدينة يوجد بها مستشـــفى	ثريبان	البعد	35 كم	نوع الطريق	اسفلت: 35 كم		

الخدمات العامة

مياه عامة - كهرباء عامة - هاتف

دار الهندى

عدد السكان لعام 1431 هـ		البعد عن المركز	الاتجـــاه	نوع الطريق		
سعودي	غير سعودي			اسفلت	سهل	وعـر
166	0	10 كم	شمال	-	10 كم	-

أقرب مدينة أو قرية بها مركز رعاية	نمره	البعد	10 كم	نوع الطريق	سهل:10 كم
أقرب مدينة يوجد بها مستشـــفى	ثريبان	البعد	45 كم	نوع الطريق	اسفلت: 35 كم سهل:10 كم

الخدمات التعليمية

ذكور				نوع التعليم	إناث			
المدارس	الفصول	الطلاب	المعلمين		المدارس	الفصول	الطالبات	المعلمات
1	6	51	11	إبتدائي عام	1	6	42	9

الخدمات العامة

كهرباء عامة

البساط

عدد السكان لعام 1431 هـ		البعد عن المركز	الاتجـــاه	نوع الطريق		
سعودي	غير سعودي			اسفلت	سهل	وعـر
195	43	10 كم	شمال غرب	10 كم	-	-

أقرب مدينة أو قرية بها تعليم	الطبقه	البعد	2 كم	نوع الطريق	اسفلت: 2 كم		
أقرب مدينة أو قرية بها مركز رعاية	نمره	البعد	10 كم	نوع الطريق	اسفلت: 10 كم		
أقرب مدينة يوجد بها مستشـــفى	ثريبان	البعد	45 كم	نوع الطريق	اسفلت: 45 كم		

الخدمات العامة

مياه عامة - كهرباء عامة

جيفان

عدد السكان لعام 1431 هـ		البعد عن المركز	الاتجـــاه	نوع الطريق		
سعودي	غير سعودي			اسفلت	سهل	وعـر
326	35	7 كم	شمال غرب	7 كم	-	-

أقرب مدينة أو قرية بها تعليم	الطبقه	البعد	4 كم	نوع الطريق	اسفلت: 4 كم		
أقرب مدينة أو قرية بها مركز رعاية	نمره	البعد	7 كم	نوع الطريق	اسفلت: 7 كم		
أقرب مدينة يوجد بها مستشـــفى	ثريبان	البعد	40 كم	نوع الطريق	اسفلت: 40 كم		

الخدمات العامة

مياه عامة - كهرباء عامة - هاتف

العلايا

عدد السكان لعام 1431 هـ		البعد عن المركز	الاتجـــاه	نوع الطريق		
سعودي	غير سعودي			اسفلت	سهل	وعـر
137	7	11 كم	شمال غرب	11 كم	-	-

أقرب مدينة أو قرية بها تعليم	الطبقه	البعد	1 كم	نوع الطريق	اسفلت: 1 كم
أقرب مدينة أو قرية بها مركز رعاية	نمره	البعد	11 كم	نوع الطريق	اسفلت: 11 كم
أقرب مدينة يوجد بها مستشـــفى	ثريبان	البعد	45 كم	نوع الطريق	اسفلت: 45 كم

الخدمات العامة

مياه عامة - كهرباء عامة

المشاعث

عدد السكان لعام 1431 هـ		البعد عن المركز	الاتجـــاه	نوع الطريق		
سعودي	غير سعودي			اسفلت	سهل	وعـر
72	3	11 كم	شمال غرب	11 كم	-	-

أقرب مدينة أو قرية بها تعليم	الطبقه	البعد	1 كم	نوع الطريق	اسفلت: 1 كم
أقرب مدينة أو قرية بها مركز رعاية	نمره	البعد	11 كم	نوع الطريق	اسفلت: 11 كم
أقرب مدينة يوجد بها مستشـــفى	ثريبان	البعد	45 كم	نوع الطريق	اسفلت: 45 كم

الخدمات العامة

مياه عامة - كهرباء عامة

حدبه قهبان

عدد السكان لعام 1431 هـ		البعد عن المركز	الاتجـــاه	نوع الطريق		
سعودي	غير سعودي			اسفلت	سهل	وعـر
173	4	12 كم	شمال غرب	12 كم	-	-

أقرب مدينة أو قرية بها تعليم	الطبقه	البعد	2 كم	نوع الطريق	اسفلت: 2 كم
أقرب مدينة أو قرية بها مركز رعاية	نمره	البعد	12 كم	نوع الطريق	اسفلت: 12 كم
أقرب مدينة يوجد بها مستشـــفى	ثريبان	البعد	45 كم	نوع الطريق	اسفلت: 45 كم

الخدمات العامة

مياه عامة - كهرباء عامة - هاتف

الطبقه

عدد السكان لعام 1431 هـ		البعد عن المركز	الاتجـــاه	نوع الطريق		
سعودي	غير سعودي			اسفلت	سهل	وعـر
23	143	8 كم	شمال غرب	8 كم	-	-

أقرب مدينة أو قرية بها مركز رعاية	نمره	البعد	8 كم	نوع الطريق	اسفلت: 8 كم
أقرب مدينة يوجد بها مستشـــفى	ثريبان	البعد	40 كم	نوع الطريق	اسفلت: 40 كم

الخدمات التعليمية

ذكور				نوع التعليم	إناث		
المدارس	الفصول	الطلاب	المعلمين		المدارس	الفصول	الطالبات	المعلمات
1	6	103	13	إبتدائي عام	1	6	100	14
1	6	127	13	متوسط عام	1	3	102	11
1	6	137	16	ثانوي عام	1	5	97	18

الخدمات العامة

مياه عامة - كهرباء عامة - هاتف

العمره

عدد السكان لعام 1431 هـ		البعد عن المركز	الاتجـــاه	نوع الطريق		
سعودي	غير سعودي			اسفلت	سهل	وعـر
50	3	10 كم	شمال غرب	10 كم	-	-

أقرب مدينة أو قرية بها تعليم	الطبقه	البعد	3 كم	نوع الطريق	اسفلت: 3 كم
أقرب مدينة أو قرية بها مركز رعاية	نمره	البعد	10 كم	نوع الطريق	اسفلت: 10 كم
أقرب مدينة يوجد بها مستشـــفى	ثريبان	البعد	37 كم	نوع الطريق	اسفلت: 37 كم

الخدمات العامة

مياه عامة - كهرباء عامة - هاتف

الشاطى

عدد السكان لعام 1431 هـ		البعد عن المركز	الاتجـــاه	نوع الطريق		
سعودي	غير سعودي			اسفلت	سهل	وعـر
79	1	11 كم	شمال غرب	11 كم	-	-

أقرب مدينة أو قرية بها تعليم	الطبقه	البعد	3 كم	نوع الطريق	اسفلت: 3 كم
أقرب مدينة أو قرية بها مركز رعاية	نمره	البعد	11 كم	نوع الطريق	اسفلت: 11 كم
أقرب مدينة يوجد بها مستشـــفى	ثريبان	البعد	38 كم	نوع الطريق	اسفلت: 38 كم

الخدمات العامة

مياه عامة - كهرباء عامة - هاتف

البجاليه

عدد السكان لعام 1431 هـ		البعد عن المركز	الاتجـــاه	نوع الطريق		
سعودي	غير سعودي			اسفلت	سهل	وعـر
32	0	14 كم	شمال غرب	14 كم	-	-

أقرب مدينة أو قرية بها تعليم	الطبقه	البعد	4 كم	نوع الطريق	اسفلت: 4 كم
أقرب مدينة أو قرية بها مركز رعاية	نمره	البعد	14 كم	نوع الطريق	اسفلت: 14 كم
أقرب مدينة يوجد بها مستشـــفى	ثريبان	البعد	40 كم	نوع الطريق	اسفلت: 40 كم

الخدمات العامة

مياه عامة - كهرباء عامة - هاتف

دار ال زاهر

عدد السكان لعام 1431 هـ		البعد عن المركز	الاتجـــاه	نوع الطريق		
سعودي	غير سعودي			اسفلت	سهل	وعـر
34	1	12 كم	شمال	12 كم	-	-

أقرب مدينة أو قرية بها تعليم	الطبقه	البعد	3 كم	نوع الطريق	اسفلت: 3 كم
أقرب مدينة أو قرية بها مركز رعاية	نمره	البعد	12 كم	نوع الطريق	اسفلت: 12 كم
أقرب مدينة يوجد بها مستشـــفى	ثريبان	البعد	40 كم	نوع الطريق	اسفلت: 40 كم

الخدمات العامة

مياه عامة - كهرباء عامة -

الجميمان

عدد السكان لعام 1431 هـ		البعد عن المركز	الاتجـــاه	نوع الطريق		
سعودي	غير سعودي			اسفلت	سهل	وعـر
29	1	10 كم	شمال غرب	10 كم	-	-

أقرب مدينة أو قرية بها تعليم	الطبقه	البعد	3 كم	نوع الطريق	اسفلت: 3 كم
أقرب مدينة أو قرية بها مركز رعاية	نمره	البعد	10 كم	نوع الطريق	سفلت: 10 كم
أقرب مدينة يوجد بها مستشـفى	ثريبان	البعد	40 كم	نوع الطريق	سفلت: 40 كم

الخدمات العامة

مياه عامة - كهرباء عامة - هاتف -

الرقبه

عدد السكان لعام 1431 هـ		البعد عن المركز	الاتجـــاه	نوع الطريق		
سعودي	غير سعودي			اسفلت	سهل	وعـر
23	1	11 كم	شمال غرب	11 كم	-	-

أقرب مدينة أو قرية بها تعليم	الطبقه	البعد	5 كم	نوع الطريق	اسفلت: 4 كم سهل:1 كم
أقرب مدينة أو قرية بها مركز رعاية	نمره	البعد	11 كم	نوع الطريق	اسفلت: 11 كم
أقرب مدينة يوجد بها مستشـفى	ثريبان	البعد	40 كم	نوع الطريق	اسفلت: 40 كم

الخدمات العامة

مياه عامة - كهرباء عامة -

عبيده وصغيره

عدد السكان لعام 1431 هـ		البعد عن المركز	الاتجـــاه	نوع الطريق		
سعودي	غير سعودي			اسفلت	سهل	وعـر
115	2	17 كم	شمال غرب	17 كم	-	-

أقرب مدينة أو قرية بها تعليم	الحراج	البعد	3 كم	نوع الطريق	اسفلت: 3 كم
أقرب مدينة أو قرية بها مركز رعاية	نمره	البعد	17 كم	نوع الطريق	اسفلت: 17 كم
أقرب مدينة يوجد بها مستشـفى	ثريبان	البعد	45 كم	نوع الطريق	اسفلت: 45 كم

الخدمات العامة

مياه عامة - كهرباء عامة -

الحراج

عدد السكان لعام 1431 هـ		البعد عن المركز	الاتجـــاه	نوع الطريق		
سعودي	غير سعودي			اسفلت	سهل	وعـر
255	5	14 كم	شمال غرب	14 كم	-	-

أقرب مدينة أو قرية بها مركز رعاية	نمره	البعد	14 كم	نوع الطريق	اسفلت: 14 كم
أقرب مدينة يوجد بها مستشـفى	ثريبان	البعد	45 كم	نوع الطريق	اسفلت: 45 كم

الخدمات التعليمية

ذكور				نوع التعليم	إناث			
المدارس	الفصول	الطلاب	المعلمين		المدارس	الفصول	الطالبات	المعلمات
1	6	39	8	إبتدائي عام	-	-	-	-

الخدمات العامة

مياه عامة - كهرباء عامة - هاتف -

الجعيده

عدد السكان لعام 1431 هـ		البعد عن المركز	الاتجـــاه	نوع الطريق		
سعودي	غير سعودي			اسفلت	سهل	وعـر
95	3	16 كم	شمال غرب	16 كم	-	-

أقرب مدينة أو قرية بها مركز رعاية	نمره	البعد	16 كم	نوع الطريق	اسفلت: 16 كم
أقرب مدينة يوجد بها مستشـــفى	المخواه	البعد	35 كم	نوع الطريق	اسفلت: 35 كم

الخدمات التعليمية

ذكور				نوع التعليم	إناث			
المدارس	الفصول	الطلاب	المعلمين		المدارس	الفصول	الطالبات	المعلمات
-	-	-	-	رياض أطفال حكومي	1	1	18	4
-	-	-	-	إبتدائي عام	1	6	64	11

الخدمات العامة

مياه عامة - كهرباء عامة - هاتف -

الشقيب

عدد السكان لعام 1431 هـ		البعد عن المركز	الاتجـــاه	نوع الطريق		
سعودي	غير سعودي			اسفلت	سهل	وعـر
39	0	16 كم	شمال غرب	16 كم	-	-

أقرب مدينة أو قرية بها تعليم	الحراج	البعد	1 كم	نوع الطريق	اسفلت: 1 كم
أقرب مدينة أو قرية بها مركز رعاية	نمره	البعد	16 كم	نوع الطريق	اسفلت: 16 كم
أقرب مدينة يوجد بها مستشـــفى	المخواه	البعد	35 كم	نوع الطريق	اسفلت: 35 كم

الخدمات العامة

مياه عامة - كهرباء عامة - هاتف -

المريخ

عدد السكان لعام 1431 هـ		البعد عن المركز	الاتجـــاه	نوع الطريق		
سعودي	غير سعودي			اسفلت	سهل	وعـر
299	14	16 كم	شمال غرب	16 كم	-	-

أقرب مدينة أو قرية بها تعليم	الجعيده	البعد	1 كم	نوع الطريق	اسفلت: 1 كم
أقرب مدينة أو قرية بها مركز رعاية	نمره	البعد	16 كم	نوع الطريق	اسفلت: 16 كم
أقرب مدينة يوجد بها مستشـــفى	المخواه	البعد	35 كم	نوع الطريق	اسفلت: 35 كم

الخدمات العامة

مياه عامة - كهرباء عامة - هاتف -

الخالف

عدد السكان لعام 1431 هـ		البعد عن المركز	الاتجـــاه	نوع الطريق		
سعودي	غير سعودي			اسفلت	سهل	وعـر
22	0	20 كم	غرب	20 كم	-	-

أقرب مدينة أو قرية بها تعليم	الدوده	البعد	5 كم	نوع الطريق	اسفلت: 5 كم
أقرب مدينة أو قرية بها مركز رعاية	نمره	البعد	20 كم	نوع الطريق	اسفلت: 20 كم
أقرب مدينة يوجد بها مستشـــفى	المخواه	البعد	40 كم	نوع الطريق	اسفلت: 40 كم

الخدمات العامة

مياه عامة - كهرباء عامة -

شعب معلى

عدد السكان لعام 1431 هـ		البعد عن المركز	الاتجـــاه	نوع الطريق		
سعودي	غير سعودي			اسفلت	سهل	وعـر
9	0	21 كم	غرب	21 كم	-	-

أقرب مدينة أو قرية بها مركز رعاية	نمره	البعد	21 كم	نوع الطريق	اسفلت: 21 كم
أقرب مدينة يوجد بها مستشـــفى	المخواه	البعد	40 كم	نوع الطريق	اسفلت: 40 كم

الخدمات التعليمية

ذكور				نوع التعليم	إناث			
المدارس	الفصول	الطلاب	المعلمين		المدارس	الفصول	الطالبات	المعلمات
1	6	43	10	إبتدائي عام	-	-	-	-
1	1	8	0	محو امية	-	-	-	-

الخدمات العامة

مياه عامة - كهرباء عامة - هاتف -

شعب مشرف

عدد السكان لعام 1431 هـ		البعد عن المركز	الاتجـــاه	نوع الطريق		
سعودي	غير سعودي			اسفلت	سهل	وعـر
113	1	22 كم	غرب	22 كم	-	-

أقرب مدينة أو قرية بها تعليم	الدوده	البعد	7 كم	نوع الطريق	اسفلت: 7 كم
أقرب مدينة أو قرية بها مركز رعاية	نمره	البعد	22 كم	نوع الطريق	اسفلت: 22 كم
أقرب مدينة يوجد بها مستشـــفى	المخواه	البعد	40 كم	نوع الطريق	اسفلت: 40 كم

الخدمات العامة

مياه عامة - كهرباء عامة -

الدوده

عدد السكان لعام 1431 هـ		البعد عن المركز	الاتجـــاه	نوع الطريق		
سعودي	غير سعودي			اسفلت	سهل	وعـر
143	6	25 كم	غرب	25 كم	-	-

أقرب مدينة أو قرية بها مركز رعاية	نمره	البعد	25 كم	نوع الطريق	اسفلت: 25 كم
أقرب مدينة يوجد بها مستشـــفى	المخواه	البعد	45 كم	نوع الطريق	اسفلت: 45 كم

الخدمات التعليمية

ذكور				نوع التعليم	إناث		
المدارس	الفصول	الطلاب	المعلمين		المدارس	الفصول	الطالبات	المعلمات
2	12	59	17	إبتدائي عام	1	5	47	12
1	3	29	11	متوسط عام	1	3	23	11

الخدمات العامة

مياه عامة - كهرباء عامة - هاتف -

الصبغان

عدد السكان لعام 1431 هـ		البعد عن المركز	الاتجـــاه	نوع الطريق		
سعودي	غير سعودي			اسفلت	سهل	وعـر
442	23	11 كم	جنوب غرب	11 كم	-	-

أقرب مدينة أو قرية بها مركز رعاية	نمره	البعد	11 كم	نوع الطريق	اسفلت: 11 كم
أقرب مدينة يوجد بها مستشـــفى	ثريبان	البعد	30 كم	نوع الطريق	اسفلت: 30 كم

الخدمات التعليمية

ذكور				نوع التعليم	إناث		
المدارس	الفصول	الطلاب	المعلمين		المدارس	الفصول	الطالبات	المعلمات
1	6	65	11	إبتدائي عام	1	6	76	11

الخدمات العامة

كهرباء عامة -

القزعه

عدد السكان لعام 1431 هـ		البعد عن المركز	الاتجـــاه	نوع الطريق		
سعودي	غير سعودي			اسفلت	سهل	وعـر
123	115	15 كم	غرب	4 كم	11 كم	-

أقرب مدينة أو قرية بها مركز رعاية	نمره	البعد	15 كم	نوع الطريق	اسفلت: 4 كم سهل:11 كم
أقرب مدينة يوجد بها مستشـــفى	ثريبان	البعد	35 كم	نوع الطريق	اسفلت: 35 كم

الخدمات التعليمية

ذكور				نوع التعليم	إناث		
المدارس	الفصول	الطلاب	المعلمين		المدارس	الفصول	الطالبات	المعلمات
1	6	31	10	إبتدائي عام	1	5	28	10

الخدمات العامة

كهرباء عامة -

عفاس

عدد السكان لعام 1431 هـ		البعد عن المركز	الاتجـــاه	نوع الطريق		
سعودي	غير سعودي			اسفلت	سهل	وعـر
323	1	23 كم	جنوب	23 كم	-	-

أقرب مدينة أو قرية بها مركز رعاية	الفايجه	البعد	4 كم	نوع الطريق	اسفلت: 4 كم
أقرب مدينة يوجد بها مستشـــفى	ثريبان	البعد	22 كم	نوع الطريق	اسفلت: 22 كم

الخدمات التعليمية

ذكور				نوع التعليم	إناث			
المدارس	الفصول	الطلاب	المعلمين		المدارس	الفصول	الطالبات	المعلمات
-	-	-	-	إبتدائي عام	1	6	83	16

الخدمات العامة

كهرباء عامة -

الريان

عدد السكان لعام 1431 هـ		البعد عن المركز	الاتجـــاه	نوع الطريق		
سعودي	غير سعودي			اسفلت	سهل	وعـر
275	9	19 كم	جنوب	19 كم	-	-

أقرب مدينة أو قرية بها تعليم	الفايجه	البعد	2 كم	نوع الطريق	اسفلت: 2 كم
أقرب مدينة أو قرية بها مركز رعاية	الفايجه	البعد	2 كم	نوع الطريق	اسفلت: 2 كم
أقرب مدينة يوجد بها مستشـــفى	ثريبان	البعد	20 كم	نوع الطريق	اسفلت: 20 كم

الخدمات العامة

مياه عامة - كهرباء عامة - هاتف -

خريق الوباله

عدد السكان لعام 1431 هـ		البعد عن المركز	الاتجـــاه	نوع الطريق		
سعودي	غير سعودي			اسفلت	سهل	وعـر
102	7	22 كم	جنوب	22 كم	-	-

أقرب مدينة أو قرية بها تعليم	الفايجه	البعد	1 كم	نوع الطريق	اسفلت: 1 كم
أقرب مدينة أو قرية بها مركز رعاية	الفايجه	البعد	1 كم	نوع الطريق	اسفلت: 1 كم
أقرب مدينة يوجد بها مستشـــفى	ثريبان	البعد	22 كم	نوع الطريق	اسفلت: 22 كم

الخدمات العامة

مياه عامة - كهرباء عامة - هاتف -

مشرف

عدد السكان لعام 1431 هـ		البعد عن المركز	الاتجـــاه	نوع الطريق		
سعودي	غير سعودي			اسفلت	سهل	وعـر
70	4	22 كم	جنوب	22 كم	-	-

أقرب مدينة أو قرية بها تعليم	الفايجه	البعد	1 كم	نوع الطريق	اسفلت: 1 كم
أقرب مدينة أو قرية بها مركز رعاية	الفايجه	البعد	1 كم	نوع الطريق	اسفلت: 1 كم
أقرب مدينة يوجد بها مستشـــفى	ثريبان	البعد	22 كم	نوع الطريق	اسفلت: 22 كم

الخدمات العامة

مياه عامة - كهرباء عامة -

الفايجه

عدد السكان لعام 1431 هـ		البعد عن المركز	الاتجـــاه	نوع الطريق		
سعودي	غير سعودي			اسفلت 20 كم	سهل	وعـر
1737	280	20 كم	جنوب غرب		-	-

أقرب مدينة يوجد بها مستشـــفى	ثريبان	البعد	25 كم	نوع الطريق	اسفلت: 25 كم

الخدمات التعليمية

ذكور				نوع التعليم	إناث		
المدارس	الفصول	الطلاب	المعلمين		المدارس	الفصول	الطالبات	المعلمات
1	6	98	14	إبتدائي عام	1	8	132	19
1	8	217	6	متوسط عام	1	7	164	18
1	6	141	22	ثانوي عام	1	6	151	17
1	1	5	0	محو امية	-	-	-	-

الخدمات الصحية

الخدمات الصحية الحكومية						الخدمات الصحية الأهلية				
المستشفيات	الأسرة	الأطباء	مراكز الرعاية الصحية	الأطباء	مراكز الإسعاف	المستشفيات	الأسرة	الأطباء	المستوصفات	الأطباء
-	-	-	1	2	-	-	-	-	-	-

الخدمات العامة

مياه عامة ـ كهرباء عامة ـ هاتف ـ

المربعه

عدد السكان لعام 1431 هـ		البعد عن المركز	الاتجـــاه	نوع الطريق		
سعودي	غير سعودي			اسفلت	سهل	وعـر
265	20	24 كم	جنوب غرب	20 كم	4 كم	-

أقرب مدينة أو قرية بها مركز رعاية	الفايجه	البعد	3 كم	نوع الطريق	سهل:3 كم
أقرب مدينة يوجد بها مستشـــفى	ثريبان	البعد	25 كم	نوع الطريق	اسفلت: 21 كم سهل:4 كم

الخدمات التعليمية

ذكور				نوع التعليم	إناث		
المدارس	الفصول	الطلاب	المعلمين		المدارس	الفصول	الطالبات	المعلمات
1	6	51	11	إبتدائي عام	1	6	41	14

الخدمات العامة

كهرباء عامة ـ

المرجبات

عدد السكان لعام 1431 هـ		البعد عن المركز	الاتجـــاه	نوع الطريق		
سعودي	غير سعودي			اسفلت	سهل	وعـر
1058	67	29 كم	جنوب	20 كم	9 كم	-

أقرب مدينة أو قرية بها مركز رعاية	الفايجه	البعد	5 كم	نوع الطريق	سهل:3 كم وعر: 2 كم
أقرب مدينة يوجد بها مستشـــفى	ثريبان	البعد	27 كم	نوع الطريق	اسفلت: 24 كم سهل:3 كم

الخدمات التعليمية

ذكور				نوع التعليم	إناث		
المدارس	الفصول	الطلاب	المعلمين		المدارس	الفصول	الطالبات	المعلمات
-	-	-	-	إبتدائي عام	1	6	64	11

الخدمات العامة

كهرباء عامة ـ

المسلمه

عدد السكان لعام 1431 هـ		البعد عن المركز	الاتجـــــاه	نوع الطريق		
سعودي	غير سعودي			اسفلت	سهل	وعـر
134	0	37 كم	جنوب	35 كم	2 كم	-

أقرب مدينة أو قرية بها مركز رعاية	نمره	البعد	37 كم	نوع الطريق	اسفلت: 35 كم وعر: 2 كم
أقرب مدينة يوجد بها مستشـــفى	ثريبان	البعد	20 كم	نوع الطريق	اسفلت: 18 كم وعر: 2 كم

الخدمات التعليمية

ذكور				نوع التعليم	إناث			
المدارس	الفصول	الطلاب	المعلمين		المدارس	الفصول	الطالبات	المعلمات
1	6	60	10	إبتدائي عام	-	-	-	-
1	1	20	4	متوسط عام	-	-	-	-

الخدمات العامة

كهرباء عامة -

حداب القرشه

عدد السكان لعام 1431 هـ		البعد عن المركز	الاتجـــــاه	نوع الطريق		
سعودي	غير سعودي			اسفلت	سهل	وعـر
127	0	27 كم	جنوب	26 كم	1 كم	-

أقرب مدينة أو قرية بها مركز رعاية	الفايجه	البعد	12 كم	نوع الطريق	اسفلت: 11 كم سهل:1 كم
أقرب مدينة يوجد بها مستشـــفى	ثريبان	البعد	26 كم	نوع الطريق	اسفلت: 25 كم سهل:1 كم

الخدمات التعليمية

ذكور				نوع التعليم	إناث			
المدارس	الفصول	الطلاب	المعلمين		المدارس	الفصول	الطالبات	المعلمات
1	6	49	10	إبتدائي عام	-	-	-	-

الخدمات العامة

كهرباء عامة -

الملحه

عدد السكان لعام 1431 هـ		البعد عن المركز	الاتجـــــاه	نوع الطريق		
سعودي	غير سعودي			اسفلت	سهل	وعـر
113	3	30 كم	جنوب غرب	28 كم	2 كم	-

أقرب مدينة أو قرية بها مركز رعاية	الفايجه	البعد	15 كم	نوع الطريق	اسفلت: 15 كم
أقرب مدينة يوجد بها مستشـــفى	ثريبان	البعد	20 كم	نوع الطريق	اسفلت: 20 كم

الخدمات التعليمية

ذكور				نوع التعليم	إناث			
المدارس	الفصول	الطلاب	المعلمين		المدارس	الفصول	الطالبات	المعلمات
1	6	55	11	إبتدائي عام	-	-	-	-

الخدمات العامة

كهرباء عامة -

الشعبه

عدد السكان لعام 1431 هـ		البعد عن المركز	الاتجـــاه	نوع الطريق		
سعودي	غير سعودي			اسفلت	سهل	وعـر
149	2	32 كم	جنوب غرب	27 كم	5 كم	-

أقرب مدينة أو قرية بها مركز رعاية	الفايجه	البعد	10 كم	نوع الطريق	اسفلت: 10 كم
أقرب مدينة يوجد بها مستشـــفى	ثريبان	البعد	25 كم	نوع الطريق	اسفلت: 25 كم

الخدمات التعليمية

ذكور				نوع التعليم	إناث			
المدارس	الفصول	الطلاب	المعلمين		المدارس	الفصول	الطالبات	المعلمات
1	6	90	10	إبتدائي عام	1	6	31	9

الخدمات العامة

كهرباء عامة -

المعقص

عدد السكان لعام 1431 هـ		البعد عن المركز	الاتجـــاه	نوع الطريق		
سعودي	غير سعودي			اسفلت	سهل	وعـر
948	96	5 كم	جنوب	5 كم	-	-

أقرب مدينة يوجد بها مستشـــفى	ثريبان	البعد	30 كم	نوع الطريق	اسفلت: 30 كم

الخدمات التعليمية

ذكور				نوع التعليم	إناث			
المدارس	الفصول	الطلاب	المعلمين		المدارس	الفصول	الطالبات	المعلمات
1	6	92	11	إبتدائي عام	1	9	171	17
1	6	99	13	إبتدائي تحفيظ	-	-	-	-
1	4	95	9	متوسط عام	1	6	169	12
1	5	78	9	متوسط تحفيظ	-	-	-	-
1	11	325	24	ثانوي عام	1	8	240	25
1	3	41	13	ثانوي تحفيظ	-	-	-	-

الخدمات الصحية

الخدمات الصحية الحكومية					الخدمات الصحية الأهلية				
المستشفيات	الأسرة	الأطباء	مراكز الرعاية الصحية	الأطباء	مراكز الإسعاف	المستشفيات	الأسرة	الأطباء	المستوصفات	الأطباء
-	-	-	1	5	-	-	-	-	-	-

الخدمات العامة

مياه عامة - كهرباء عامة - هاتف -

الحداب (الرخم)

عدد السكان لعام 1431 هـ		البعد عن المركز	الاتجـــاه	نوع الطريق		
سعودي	غير سعودي			اسفلت	سهل	وعـر
221	1	5 كم	جنوب	5 كم	-	-

أقرب مدينة أو قرية بها تعليم	المعقص	البعد	1 كم	نوع الطريق	اسفلت: 1 كم
أقرب مدينة أو قرية بها مركز رعاية	المعقص	البعد	1 كم	نوع الطريق	اسفلت: 1 كم
أقرب مدينة يوجد بها مستشـــفى	ثريبان	البعد	30 كم	نوع الطريق	اسفلت: 30 كم

الخدمات العامة

مياه عامة - كهرباء عامة - هاتف -

الدومه

عدد السكان لعام 1431 هـ		البعد عن المركز	الاتجـــاه	نوع الطريق		
سعودي	غير سعودي			اسفلت	سهل	وعر
124	0	10 كم	جنوب	10 كم	-	-

أقرب مدينة أو قرية بها تعليم	المعقص	البعد	4 كم	نوع الطريق	اسفلت: 4 كم		
أقرب مدينة أو قرية بها مركز رعاية	المعقص	البعد	4 كم	نوع الطريق	اسفلت: 4 كم		
أقرب مدينة يوجد بها مستشـــفى	ثريبان	البعد	34 كم	نوع الطريق	اسفلت: 34 كم		

الخدمات العامة

مياه عامة - كهرباء عامة - هاتف -

الثعب

عدد السكان لعام 1431 هـ		البعد عن المركز	الاتجـــاه	نوع الطريق		
سعودي	غير سعودي			اسفلت	سهل	وعر
333	14	7 كم	جنوب	7 كم	-	-

أقرب مدينة أو قرية بها تعليم	المعقص	البعد	2 كم	نوع الطريق	اسفلت: 2 كم		
أقرب مدينة أو قرية بها مركز رعاية	المعقص	البعد	2 كم	نوع الطريق	اسفلت: 2 كم		
أقرب مدينة يوجد بها مستشـــفى	ثريبان	البعد	28 كم	نوع الطريق	اسفلت: 28 كم		

الخدمات العامة

مياه عامة - كهرباء عامة - هاتف -

نمره بيان

عدد السكان لعام 1431 هـ		البعد عن المركز	الاتجـــاه	نوع الطريق		
سعودي	غير سعودي			اسفلت	سهل	وعر
274	88	5 كم	جنوب	5 كم	-	-

أقرب مدينة أو قرية بها مركز رعاية	المعقص	البعد	2 كم	نوع الطريق	اسفلت: 2 كم		
أقرب مدينة يوجد بها مستشـــفى	ثريبان	البعد	30 كم	نوع الطريق	اسفلت: 30 كم		

الخدمات التعليمية

ذكور				نوع التعليم	إناث		
المدارس	الفصول	الطلاب	المعلمين		المدارس	الفصول	الطالبات	المعلمات
-	-	-	-	إبتدائي عام	1	6	96	12

الخدمات العامة

مياه عامة - كهرباء عامة - هاتف -

باهيه

عدد السكان لعام 1431 هـ		البعد عن المركز	الاتجـــاه	نوع الطريق		
سعودي	غير سعودي			اسفلت	سهل	وعر
65	0	11 كم	جنوب	-	11 كم	-

أقرب مدينة أو قرية بها تعليم	المعقص	البعد	2 كم	نوع الطريق	اسفلت: 2 كم		
أقرب مدينة أو قرية بها مركز رعاية	المعقص	البعد	2 كم	نوع الطريق	اسفلت: 2 كم		
أقرب مدينة يوجد بها مستشـــفى	ثريبان	البعد	30 كم	نوع الطريق	اسفلت: 30 كم		

الخدمات العامة

مياه عامة - كهرباء عامة - هاتف -

الحنكه

عدد السكان لعام 1431 هـ		البعد عن المركز	الاتجـــاه	نوع الطريق		
سعودي	غير سعودي			اسفلت	سهل	وعـر
14	0	14 كم	جنوب شرق	14 كم	-	-

أقرب مدينة أو قرية بها تعليم	المعقص	البعد	4 كم	نوع الطريق	اسفلت: 4 كم
أقرب مدينة أو قرية بها مركز رعاية	المعقص	البعد	4 كم	نوع الطريق	اسفلت: 4 كم
أقرب مدينة يوجد بها مستشـفى	ثريبان	البعد	28 كم	نوع الطريق	اسفلت: 28 كم

الخدمات العامة

مياه عامة - كهرباء عامة - هاتف -

جحر

عدد السكان لعام 1431 هـ		البعد عن المركز	الاتجـــاه	نوع الطريق		
سعودي	غير سعودي			اسفلت	سهل	وعـر
189	4	16 كم	جنوب شرق	16 كم	-	-

أقرب مدينة أو قرية بها تعليم	الحرش	البعد	2 كم	نوع الطريق	اسفلت: 2 كم
أقرب مدينة أو قرية بها مركز رعاية	المعقص	البعد	8 كم	نوع الطريق	اسفلت: 8 كم
أقرب مدينة يوجد بها مستشـفى	ثريبان	البعد	27 كم	نوع الطريق	اسفلت: 27 كم

الخدمات العامة

مياه عامة - كهرباء عامة -

القرين

عدد السكان لعام 1431 هـ		البعد عن المركز	الاتجـــاه	نوع الطريق		
سعودي	غير سعودي			اسفلت	سهل	وعـر
142	5	15 كم	جنوب شرق	15 كم	-	-

أقرب مدينة أو قرية بها تعليم	الحرش	البعد	2 كم	نوع الطريق	اسفلت: 2 كم
أقرب مدينة أو قرية بها مركز رعاية	المعقص	البعد	8 كم	نوع الطريق	اسفلت: 8 كم
أقرب مدينة يوجد بها مستشـفى	ثريبان	البعد	26 كم	نوع الطريق	اسفلت: 26 كم

الخدمات العامة

مياه عامة - كهرباء عامة -

الحرش

عدد السكان لعام 1431 هـ		البعد عن المركز	الاتجـــاه	نوع الطريق		
سعودي	غير سعودي			اسفلت	سهل	وعـر
111	0	12 كم	جنوب شرق	12 كم	-	-

أقرب مدينة أو قرية بها مركز رعاية	المعقص	البعد	12 كم	نوع الطريق	اسفلت: 12 كم
أقرب مدينة يوجد بها مستشـــفى	ثريبان	البعد	25 كم	نوع الطريق	اسفلت: 25 كم

الخدمات التعليمية

ذكور				نوع التعليم	إناث			
المدارس	الفصول	الطلاب	المعلمين		المدارس	الفصول	الطالبات	المعلمات
1	6	89	7	إبتدائي عام	-	-	-	-
1	3	59	16	متوسط عام	-	-	-	-

الخدمات العامة

مياه عامة - كهرباء عامة - هاتف

غبايطه

عدد السكان لعام 1431 هـ		البعد عن المركز	الاتجـــاه	نوع الطريق		
سعودي	غير سعودي			اسفلت	سهل	وعـر
395	31	8 كم	جنوب شرق	8 كم	-	-

أقرب مدينة أو قرية بها تعليم	ال سيلان	البعد	2 كم	نوع الطريق	اسفلت: 2 كم
أقرب مدينة أو قرية بها مركز رعاية	المعقص	البعد	6 كم	نوع الطريق	اسفلت: 6 كم
أقرب مدينة يوجد بها مستشـــفى	ثريبان	البعد	27 كم	نوع الطريق	اسفلت: 27 كم

الخدمات العامة

مياه عامة - كهرباء عامة - هاتف

ال سيلان

عدد السكان لعام 1431 هـ		البعد عن المركز	الاتجـــاه	نوع الطريق		
سعودي	غير سعودي			اسفلت	سهل	وعـر
472	25	9 كم	جنوب شرق	9 كم	-	-

أقرب مدينة أو قرية بها مركز رعاية	المعقص	البعد	4 كم	نوع الطريق	اسفلت: 4 كم
أقرب مدينة يوجد بها مستشـــفى	ثريبان	البعد	29 كم	نوع الطريق	اسفلت: 29 كم

الخدمات التعليمية

ذكور				نوع التعليم	إناث			
المدارس	الفصول	الطلاب	المعلمين		المدارس	الفصول	الطالبات	المعلمات
-	-	-	-	إبتدائي عام	1	6	57	13

الخدمات العامة

مياه عامة - كهرباء عامة - هاتف

السر

عدد السكان لعام 1431 هـ		البعد عن المركز	الاتجـــاه	نوع الطريق		
سعودي	غير سعودي			اسفلت	سهل	وعـر
625	46	16 كم	جنوب شرق	16 كم	-	-

أقرب مدينة أو قرية بها مركز رعاية	المعقص	البعد	7 كم	نوع الطريق	اسفلت: 7 كم
أقرب مدينة يوجد بها مستشـــفى	ثريبان	البعد	30 كم	نوع الطريق	اسفلت: 30 كم

الخدمات التعليمية

ذكور				نوع التعليم	إناث			
المدارس	الفصول	الطلاب	المعلمين		المدارس	الفصول	الطالبات	المعلمات
-	-	-	-	رياض أطفال حكومي	1	3	60	5
1	6	110	10	إبتدائي عام	1	6	107	16
1	6	102	16	متوسط عام	1	3	106	11

الخدمات العامة

مياه عامة - كهرباء عامة - هاتف

خميس ناخس

عدد السكان لعام 1431 هـ		البعد عن المركز	الاتجـــاه	نوع الطريق		
سعودي	غير سعودي			اسفلت	سهل	وعـر
104	12	16 كم	جنوب شرق	16 كم	-	-

أقرب مدينة أو قرية بها تعليم	السر	البعد	1 كم	نوع الطريق	اسفلت: 1 كم
أقرب مدينة أو قرية بها مركز رعاية	المعقص	البعد	9 كم	نوع الطريق	اسفلت: 9 كم
أقرب مدينة يوجد بها مستشـــفى	ثريبان	البعد	30 كم	نوع الطريق	اسفلت: 30 كم

الخدمات العامة

مياه عامة - كهرباء عامة - هاتف

المصاف

عدد السكان لعام 1431 هـ		البعد عن المركز	الاتجـــاه	نوع الطريق		
سعودي	غير سعودي			اسفلت	سهل	وعـر
174	2	17 كم	شرق	17 كم	-	-

أقرب مدينة أو قرية بها تعليم	السر	البعد	3 كم	نوع الطريق	اسفلت: 3 كم
أقرب مدينة أو قرية بها مركز رعاية	المعقص	البعد	10 كم	نوع الطريق	اسفلت: 10 كم
أقرب مدينة يوجد بها مستشـــفى	ثريبان	البعد	27 كم	نوع الطريق	اسفلت: 27 كم

الخدمات العامة

مياه عامة - كهرباء عامة

القله

عدد السكان لعام 1431 هـ		البعد عن المركز	الاتجـــاه	نوع الطريق		
سعودي	غير سعودي			اسفلت	سهل	وعـر
117	1	15 كم	شرق	15 كم	-	-

أقرب مدينة أو قرية بها تعليم	السر	البعد	3 كم	نوع الطريق	اسفلت: 3 كم
أقرب مدينة أو قرية بها مركز رعاية	المعقص	البعد	9 كم	نوع الطريق	اسفلت: 9 كم
أقرب مدينة يوجد بها مستشـــفى	ثريبان	البعد	30 كم	نوع الطريق	اسفلت: 30 كم

الخدمات العامة

مياه عامة - كهرباء عامة

هبيل

عدد السكان لعام 1431 هـ		البعد عن المركز	الاتجـــاه	نوع الطريق		
سعودي	غير سعودي			اسفلت	سهل	وعـر
159	1	18 كم	شرق	18 كم	-	-

أقرب مدينة أو قرية بها تعليم	السر	البعد	4 كم	نوع الطريق	اسفلت: 4 كم		
أقرب مدينة أو قرية بها مركز رعاية	المعقص	البعد	10 كم	نوع الطريق	اسفلت: 10 كم		
أقرب مدينة يوجد بها مستشـــفى	ثريبان	البعد	45 كم	نوع الطريق	اسفلت: 45 كم		

الخدمات العامة

مياه عامة - كهرباء عامة

غارضه

عدد السكان لعام 1431 هـ		البعد عن المركز	الاتجـــاه	نوع الطريق		
سعودي	غير سعودي			اسفلت	سهل	وعـر
591	62	5 كم	جنوب	5 كم	-	-

أقرب مدينة أو قرية بها مركز رعاية	نمره	البعد	5 كم	نوع الطريق	اسفلت: 5 كم		
أقرب مدينة يوجد بها مستشـــفى	ثريبان	البعد	30 كم	نوع الطريق	اسفلت: 30 كم		

الخدمات التعليمية

ذكور				نوع التعليم	إناث		
المدارس	الفصول	الطلاب	المعلمين		المدارس	الفصول	الطالبات	المعلمات
1	6	63	9	إبتدائي عام	1	6	66	13

الخدمات العامة

مياه عامة - كهرباء عامة - هاتف

الذنبه

عدد السكان لعام 1431 هـ		البعد عن المركز	الاتجـــاه	نوع الطريق		
سعودي	غير سعودي			اسفلت	سهل	وعـر
211	63	4 كم	جنوب شرق	4 كم	-	-

أقرب مدينة أو قرية بها تعليم	نمره	البعد	4 كم	نوع الطريق	اسفلت: 4 كم		
أقرب مدينة أو قرية بها مركز رعاية	نمره	البعد	4 كم	نوع الطريق	اسفلت: 4 كم		
أقرب مدينة يوجد بها مستشـــفى	ثريبان	البعد	30 كم	نوع الطريق	اسفلت: 30 كم		

الخدمات العامة

مياه عامة - كهرباء عامة - هاتف

فاجه وعسيله

عدد السكان لعام 1431 هـ		البعد عن المركز	الاتجـــاه	نوع الطريق		
سعودي	غير سعودي			اسفلت	سهل	وعـر
405	66	6 كم	جنوب	6 كم	-	-

أقرب مدينة أو قرية بها تعليم	غارضه	البعد	1 كم	نوع الطريق	اسفلت: 1 كم		
أقرب مدينة أو قرية بها مركز رعاية	نمره	البعد	6 كم	نوع الطريق	اسفلت: 6 كم		
أقرب مدينة يوجد بها مستشـــفى	ثريبان	البعد	30 كم	نوع الطريق	اسفلت: 30 كم		

الخدمات العامة

مياه عامة - كهرباء عامة - هاتف

البخره

عدد السكان لعام 1431 هـ		البعد عن المركز	الاتجـــــاه	نوع الطريق		
سعودي	غير سعودي			اسفلت	سهل	وعـر
281	10	7 كم	جنوب شرق	7 كم	-	-

أقرب مدينة أو قرية بها تعليم	المعقص	البعد	2 كم	نوع الطريق	اسفلت: 2 كم	
أقرب مدينة أو قرية بها مركز رعاية	المعقص	البعد	2 كم	نوع الطريق	اسفلت: 2 كم	
أقرب مدينة يوجد بها مستشـــفى	ثريبان	البعد	30 كم	نوع الطريق	اسفلت: 30 كم	

الخدمات العامة

مياه عامة - كهرباء عامة - هاتف

الصفى

عدد السكان لعام 1431 هـ		البعد عن المركز	الاتجـــــاه	نوع الطريق		
سعودي	غير سعودي			اسفلت	سهل	وعـر
167	6	7 كم	جنوب شرق	7 كم	-	-

أقرب مدينة أو قرية بها مركز رعاية	نمره	البعد	7 كم	نوع الطريق	اسفلت: 7 كم	
أقرب مدينة يوجد بها مستشـــفى	ثريبان	البعد	30 كم	نوع الطريق	اسفلت: 30 كم	

الخدمات التعليمية

ذكور				نوع التعليم	إناث			
المدارس	الفصول	الطلاب	المعلمين		المدارس	الفصول	الطالبات	المعلمات
1	6	48	9	إبتدائي عام	1	6	49	10

الخدمات العامة

مياه عامة - كهرباء عامة - هاتف

مران

عدد السكان لعام 1431 هـ		البعد عن المركز	الاتجـــــاه	نوع الطريق		
سعودي	غير سعودي			اسفلت	سهل	وعـر
165	8	10 كم	شرق	10 كم	-	-

أقرب مدينة أو قرية بها تعليم	الصفى	البعد	1 كم	نوع الطريق	اسفلت: 1 كم	
أقرب مدينة أو قرية بها مركز رعاية	نمره	البعد	10 كم	نوع الطريق	اسفلت: 10 كم	
أقرب مدينة يوجد بها مستشـــفى	ثريبان	البعد	40 كم	نوع الطريق	اسفلت: 40 كم	

الخدمات العامة

مياه عامة - كهرباء عامة

الدار الجديده (غليله)

عدد السكان لعام 1431 هـ		البعد عن المركز	الاتجـــــاه	نوع الطريق		
سعودي	غير سعودي			اسفلت	سهل	وعـر
239	2	35 كم	شرق	20 كم	15 كم	-

أقرب مدينة أو قرية بها مركز رعاية	نمره	البعد	35 كم	نوع الطريق	اسفلت: 20 كم سهل:15 كم	
أقرب مدينة يوجد بها مستشـــفى	ثريبان	البعد	70 كم	نوع الطريق	اسفلت: 55 كم سهل:15 كم	

الخدمات التعليمية

ذكور				نوع التعليم	إناث			
المدارس	الفصول	الطلاب	المعلمين		المدارس	الفصول	الطالبات	المعلمات
1	6	58	10	إبتدائي عام	1	6	56	10

الخدمات العامة

كهرباء عامة

الحذيفه

عدد السكان لعام 1431 هـ		البعد عن المركز	الاتجـــــاه	نوع الطريق		
سعودي	غير سعودي			اسفلت	سهل	وعـر
183	0	15 كم	شمال شرق	15 كم	-	-

أقرب مدينة يوجد بها مستشـــفى	ثريبان	البعد	50 كم	نوع الطريق	اسفلت: 50 كم

الخدمات التعليمية

ذكور				نوع التعليم	إناث			
المدارس	الفصول	الطلاب	المعلمين		المدارس	الفصول	الطالبات	المعلمات
1	6	114	10	إبتدائي عام	1	6	85	10
1	3	95	8	متوسط عام	1	3	20	8

الخدمات الصحية

الخدمات الصحية الحكومية						الخدمات الصحية الأهلية				
المستشفيات	الأسرة	الأطباء	مراكز الرعاية الصحية	الأطباء	مراكز الإسعاف	المستشفيات	الأسرة	الأطباء	المستوصفات	الأطباء
-	-	-	1	2	-	-	-	-	-	-

الخدمات العامة

كهرباء عامة

الركبه

عدد السكان لعام 1431 هـ		البعد عن المركز	الاتجـــــاه	نوع الطريق		
سعودي	غير سعودي			اسفلت	سهل	وعـر
88	5	13 كم	شمال شرق	13 كم	-	-

أقرب مدينة أو قرية بها تعليم	الحذيفه	البعد	1 كم	نوع الطريق	اسفلت: 1 كم
أقرب مدينة أو قرية بها مركز رعاية	الحذيفه	البعد	1 كم	نوع الطريق	اسفلت: 1 كم
أقرب مدينة يوجد بها مستشـــفى	ثريبان	البعد	45 كم	نوع الطريق	اسفلت: 45 كم

الخدمات العامة

مياه عامة - كهرباء عامة

شعب الحسن

عدد السكان لعام 1431 هـ		البعد عن المركز	الاتجـــــاه	نوع الطريق		
سعودي	غير سعودي			اسفلت	سهل	وعـر
108	0	14 كم	شمال شرق	14 كم	-	-

أقرب مدينة أو قرية بها تعليم	الحذيفه	البعد	1 كم	نوع الطريق	اسفلت: 1 كم
أقرب مدينة أو قرية بها مركز رعاية	الحذيفه	البعد	1 كم	نوع الطريق	اسفلت: 1 كم
أقرب مدينة يوجد بها مستشـــفى	ثريبان	البعد	49 كم	نوع الطريق	اسفلت: 49 كم

الخدمات العامة

مياه عامة - كهرباء عامة

العطاء

عدد السكان لعام 1431 هـ		البعد عن المركز	الاتجـــاه	نوع الطريق		
سعودي	غير سعودي			اسفلت	سهل	وعـر
444	15	18 كم	شمال شرق	18 كم	-	-

أقرب مدينة أو قرية بها مركز رعاية	الحذيفه	البعد	3 كم	نوع الطريق	اسفلت: 3 كم
أقرب مدينة يوجد بها مستشـــفى	ثريبان	البعد	50 كم	نوع الطريق	اسفلت: 50 كم

الخدمات التعليمية

ذكور				نوع التعليم	إناث			
المدارس	الفصول	الطلاب	المعلمين		المدارس	الفصول	الطالبات	المعلمات
1	8	134	16	إبتدائي عام	1	6	128	13
-	-	-	-	متوسط عام	1	4	29	5

الخدمات العامة

مياه عامة - كهرباء عامة - هاتف

الحناء

عدد السكان لعام 1431 هـ		البعد عن المركز	الاتجـــاه	نوع الطريق		
سعودي	غير سعودي			اسفلت	سهل	وعـر
384	10	20 كم	شمال شرق	20 كم	-	-

أقرب مدينة أو قرية بها تعليم	العطاء	البعد	4 كم	نوع الطريق	اسفلت: 4 كم
أقرب مدينة أو قرية بها مركز رعاية	الحذيفه	البعد	7 كم	نوع الطريق	اسفلت: 7 كم
أقرب مدينة يوجد بها مستشـــفى	ثريبان	البعد	55 كم	نوع الطريق	اسفلت: 55 كم

الخدمات العامة

مياه عامة - كهرباء عامة

الحنو (فاجه)

عدد السكان لعام 1431 هـ		البعد عن المركز	الاتجـــاه	نوع الطريق		
سعودي	غير سعودي			اسفلت	سهل	وعـر
212	3	21 كم	شمال شرق	21 كم	-	-

أقرب مدينة أو قرية بها تعليم	العطاء	البعد	1 كم	نوع الطريق	اسفلت: 1 كم
أقرب مدينة أو قرية بها مركز رعاية	الحذيفه	البعد	6 كم	نوع الطريق	اسفلت: 6 كم
أقرب مدينة يوجد بها مستشـــفى	ثريبان	البعد	56 كم	نوع الطريق	اسفلت: 56 كم

الخدمات العامة

مياه عامة - كهرباء عامة

المبنى

عدد السكان لعام 1431 هـ		البعد عن المركز	الاتجـــاه	نوع الطريق		
سعودي	غير سعودي			اسفلت	سهل	وعـر
974	135	1 كم	شرق	1 كم	-	-

أقرب مدينة أو قرية بها مركز رعاية	نمره	البعد	1 كم	نوع الطريق	اسفلت: 1 كم
أقرب مدينة يوجد بها مستشـــفى	ثريبان	البعد	35 كم	نوع الطريق	اسفلت: 35 كم

الخدمات التعليمية

ذكور				نوع التعليم	إناث			
المدارس	الفصول	الطلاب	المعلمين		المدارس	الفصول	الطالبات	المعلمات
1	9	183	22	إبتدائي عام	-	-	-	-
1	9	199	23	متوسط عام	-	-	-	-
1	7	65	2	متوسط عام (ليلي)	-	-	-	-
1	1	1	0	التربية الخاصة ــ أمل ــ متوسط	-	-	-	-

الخدمات العامة

مياه عامة - كهرباء عامة - هاتف

البارك

عدد السكان لعام 1431 هـ		البعد عن المركز	الاتجـــــاه	نوع الطريق		
سعودي	غير سعودي			اسفلت	سهل	وعـر
914	61	2 كم	شمال شرق	2 كم	-	-

أقرب مدينة أو قرية بها مركز رعاية	نمره	البعد	2 كم	نوع الطريق	اسفلت: 2 كم
أقرب مدينة يوجد بها مستشـــفى	ثريبان	البعد	35 كم	نوع الطريق	اسفلت: 35 كم

الخدمات التعليمية

ذكور				نوع التعليم	إناث			
المدارس	الفصول	الطلاب	المعلمين		المدارس	الفصول	الطالبات	المعلمات
1	6	81	11	إبتدائي عام	-	-	-	-

الخدمات العامة

مياه عامة - كهرباء عامة - هاتف

القرن

عدد السكان لعام 1431 هـ		البعد عن المركز	الاتجـــــاه	نوع الطريق		
سعودي	غير سعودي			اسفلت	سهل	وعـر
163	5	6 كم	شمال شرق	6 كم	-	-

أقرب مدينة أو قرية بها تعليم	البارك	البعد	1 كم	نوع الطريق	اسفلت: 1 كم
أقرب مدينة أو قرية بها مركز رعاية	نمره	البعد	6 كم	نوع الطريق	اسفلت: 6 كم
أقرب مدينة يوجد بها مستشـــفى	ثريبان	البعد	31 كم	نوع الطريق	اسفلت: 31 كم

الخدمات العامة

مياه عامة - كهرباء عامة

الردم

عدد السكان لعام 1431 هـ		البعد عن المركز	الاتجـــــاه	نوع الطريق		
سعودي	غير سعودي			اسفلت	سهل	وعـر
67	10	7 كم	شمال شرق	7 كم	-	-

أقرب مدينة أو قرية بها تعليم	البارك	البعد	2 كم	نوع الطريق	اسفلت: 2 كم
أقرب مدينة أو قرية بها مركز رعاية	نمره	البعد	7 كم	نوع الطريق	اسفلت: 7 كم
أقرب مدينة يوجد بها مستشـــفى	ثريبان	البعد	32 كم	نوع الطريق	اسفلت: 32 كم

الخدمات العامة

مياه عامة - كهرباء عامة - هاتف

الرقبه

عدد السكان لعام 1431 هـ		البعد عن المركز	الاتجـــاه	نوع الطريق		
سعودي	غير سعودي			اسفلت	سهل	وعر
71	1	8 كم	شمال شرق	8 كم	-	-

أقرب مدينة أو قرية بها تعليم	البارك	البعد	2 كم	نوع الطريق	اسفلت: 2 كم
أقرب مدينة أو قرية بها مركز رعاية	نمره	البعد	8 كم	نوع الطريق	اسفلت: 8 كم
أقرب مدينة يوجد بها مستشـــفى	ثريبان	البعد	32 كم	نوع الطريق	اسفلت: 32 كم

الخدمات العامة

مياه عامة - كهرباء عامة - هاتف

الصوافيه

عدد السكان لعام 1431 هـ		البعد عن المركز	الاتجـــاه	نوع الطريق		
سعودي	غير سعودي			اسفلت	سهل	وعر
149	1	7 كم	شمال شرق	7 كم	-	-

أقرب مدينة أو قرية بها تعليم	البارك	البعد	3 كم	نوع الطريق	اسفلت: 3 كم
أقرب مدينة أو قرية بها مركز رعاية	نمره	البعد	7 كم	نوع الطريق	اسفلت: 7 كم
أقرب مدينة يوجد بها مستشـــفى	ثريبان	البعد	32 كم	نوع الطريق	اسفلت: 32 كم

الخدمات العامة

مياه عامة - كهرباء عامة - هاتف

ميكه

عدد السكان لعام 1431 هـ		البعد عن المركز	الاتجـــاه	نوع الطريق		
سعودي	غير سعودي			اسفلت	سهل	وعر
137	1	8 كم	شمال شرق	8 كم	-	-

أقرب مدينة أو قرية بها تعليم	الحذيفه	البعد	2 كم	نوع الطريق	اسفلت: 2 كم
أقرب مدينة أو قرية بها مركز رعاية	الحذيفه	البعد	2 كم	نوع الطريق	اسفلت: 2 كم
أقرب مدينة يوجد بها مستشـــفى	ثريبان	البعد	32 كم	نوع الطريق	اسفلت: 32 كم

الخدمات العامة

مياه عامة - كهرباء عامة

المروه

عدد السكان لعام 1431 هـ		البعد عن المركز	الاتجـــاه	نوع الطريق		
سعودي	غير سعودي			اسفلت	سهل	وعر
570	13	13 كم	شمال	13 كم	-	-

أقرب مدينة أو قرية بها مركز رعاية	الحذيفه	البعد	4 كم	نوع الطريق	اسفلت: 4 كم
أقرب مدينة يوجد بها مستشـــفى	ثريبان	البعد	48 كم	نوع الطريق	اسفلت: 48 كم

الخدمات التعليمية

ذكور				نوع التعليم	إناث			
المدارس	الفصول	الطلاب	المعلمين		المدارس	الفصول	الطالبات	المعلمات
1	6	72	8	إبتدائي عام	1	6	31	10
1	3	40	12	متوسط عام	-	-	-	-

الخدمات العامة

مياه عامة - كهرباء عامة - هاتف

المقرح

عدد السكان لعام 1431 هـ		البعد عن المركز	الاتجـــاه	نوع الطريق		
سعودي	غير سعودي			اسفلت	سهل	وعـر
91	4	10 كم	شمال شرق	10 كم	-	-

أقرب مدينة أو قرية بها تعليم	المروه	البعد	2 كم	نوع الطريق	اسفلت: 2 كم
أقرب مدينة أو قرية بها مركز رعاية	الحذيفه	البعد	5 كم	نوع الطريق	اسفلت: 5 كم
أقرب مدينة يوجد بها مستشـــفى	ثريبان	البعد	34 كم	نوع الطريق	اسفلت: 34 كم

الخدمات العامة

مياه عامة - كهرباء عامة - هاتف

الرهاء

عدد السكان لعام 1431 هـ		البعد عن المركز	الاتجـــاه	نوع الطريق		
سعودي	غير سعودي			اسفلت	سهل	وعـر
98	57	14 كم	شمال شرق	14 كم	-	-

أقرب مدينة أو قرية بها مركز رعاية	الحذيفه	البعد	5 كم	نوع الطريق	اسفلت: 5 كم
أقرب مدينة يوجد بها مستشـــفى	ثريبان	البعد	50 كم	نوع الطريق	اسفلت: 50 كم

الخدمات التعليمية

ذكور				نوع التعليم	إناث			
المدارس	الفصول	الطلاب	المعلمين		المدارس	الفصول	الطالبات	المعلمات
-	-	-	-	رياض أطفال حكومي	1	3	50	8
-	-	-	-	إبتدائي عام	1	6	110	12
-	-	-	-	متوسط عام	1	3	92	8
-	-	-	-	ثانوي عام	1	6	75	13

الخدمات العامة

مياه عامة - كهرباء عامة - هاتف

السند

عدد السكان لعام 1431 هـ		البعد عن المركز	الاتجـــاه	نوع الطريق		
سعودي	غير سعودي			اسفلت	سهل	وعـر
241	6	16 كم	شمال شرق	16 كم	-	-

أقرب مدينة أو قرية بها تعليم	الرهاء	البعد	2 كم	نوع الطريق	اسفلت: 2 كم
أقرب مدينة أو قرية بها مركز رعاية	الحذيفه	البعد	5 كم	نوع الطريق	اسفلت: 5 كم
أقرب مدينة يوجد بها مستشـــفى	ثريبان	البعد	48 كم	نوع الطريق	اسفلت: 48 كم

الخدمات العامة

مياه عامة - كهرباء عامة

حدبه سكنه

عدد السكان لعام 1431 هـ		البعد عن المركز	الاتجـــاه	نوع الطريق		
سعودي	غير سعودي			اسفلت	سهل	وعـر
249	2	15 كم	شمال شرق	15 كم	-	-

أقرب مدينة أو قرية بها تعليم	المطحنه	البعد	4 كم	نوع الطريق	اسفلت: 4 كم
أقرب مدينة أو قرية بها مركز رعاية	الحذيفه	البعد	5 كم	نوع الطريق	اسفلت: 5 كم
أقرب مدينة يوجد بها مستشـــفى	ثريبان	البعد	47 كم	نوع الطريق	اسفلت: 47 كم

الخدمات العامة

مياه عامة - كهرباء عامة

حدبه شيبان

عدد السكان لعام 1431 هـ		البعد عن المركز	الاتجـــاه	نوع الطريق		
سعودي	غير سعودي			اسفلت	سهل	وعـر
183	3	16 كم	شمال شرق	16 كم	-	-

أقرب مدينة أو قرية بها تعليم	المطحنه	البعد	4 كم	نوع الطريق	اسفلت: 4 كم
أقرب مدينة أو قرية بها مركز رعاية	الحذيفه	البعد	6 كم	نوع الطريق	اسفلت: 6 كم
أقرب مدينة يوجد بها مستشـــفى	ثريبان	البعد	51 كم	نوع الطريق	اسفلت: 51 كم

الخدمات العامة

مياه عامة - كهرباء عامة

المطحنه

عدد السكان لعام 1431 هـ		البعد عن المركز	الاتجـــاه	نوع الطريق		
سعودي	غير سعودي			اسفلت	سهل	وعـر
489	13	20 كم	شمال	20 كم	-	-

أقرب مدينة أو قرية بها مركز رعاية	الحذيفه	البعد	8 كم	نوع الطريق	اسفلت: 8 كم
أقرب مدينة يوجد بها مستشـــفى	ثريبان	البعد	55 كم	نوع الطريق	اسفلت: 55 كم

الخدمات التعليمية

ذكور				نوع التعليم	إناث			
المدارس	الفصول	الطلاب	المعلمين		المدارس	الفصول	الطالبات	المعلمات
1	8	114	13	إبتدائي عام	1	6	67	10
1	3	64	8	متوسط عام	-	-	-	-
1	6	187	16	ثانوي عام	-	-	-	-
1	1	7	0	محو امية	-	-	-	-

الخدمات العامة

مياه عامة - كهرباء عامة

الخبيره

عدد السكان لعام 1431 هـ		البعد عن المركز	الاتجـــاه	نوع الطريق		
سعودي	غير سعودي			اسفلت	سهل	وعـر
107	0	21 كم	شمال	21 كم	-	-

أقرب مدينة أو قرية بها تعليم	المطحنه	البعد	2 كم	نوع الطريق	اسفلت: 2 كم
أقرب مدينة أو قرية بها مركز رعاية	الحذيفه	البعد	7 كم	نوع الطريق	اسفلت: 7 كم
أقرب مدينة يوجد بها مستشـــفى	ثريبان	البعد	55 كم	نوع الطريق	اسفلت: 55 كم

الخدمات العامة

مياه عامة - كهرباء عامة

قراء حزام

عدد السكان لعام 1431 هـ		البعد عن المركز	الاتجـــاه	نوع الطريق		
سعودي	غير سعودي			اسفلت	سهل	وعـر
96	2	22 كم	شمال	22 كم	-	-

أقرب مدينة أو قرية بها تعليم	المطحنه	البعد	2 كم	نوع الطريق	اسفلت: 2 كم
أقرب مدينة أو قرية بها مركز رعاية	الحذيفه	البعد	7 كم	نوع الطريق	اسفلت: 7 كم
أقرب مدينة يوجد بها مستشـــفى	ثريبان	البعد	55 كم	نوع الطريق	اسفلت: 55 كم

الخدمات العامة

مياه عامة - كهرباء عامة

سيال

عدد السكان لعام 1431 هـ		البعد عن المركز	الاتجـــاه	نوع الطريق		
سعودي	غير سعودي			اسفلت	سهل	وعـر
77	1	16 كم	شمال	16 كم	-	-

أقرب مدينة أو قرية بها تعليم	الرهاء	البعد	1 كم	نوع الطريق	اسفلت: 1 كم
أقرب مدينة أو قرية بها مركز رعاية	الحذيفه	البعد	5 كم	نوع الطريق	اسفلت: 5 كم
أقرب مدينة يوجد بها مستشـــفى	ثريبان	البعد	50 كم	نوع الطريق	اسفلت: 50 كم

الخدمات العامة

مياه عامة - كهرباء عامة

سبطن (حويه)

عدد السكان لعام 1431 هـ		البعد عن المركز	الاتجـــاه	نوع الطريق		
سعودي	غير سعودي			اسفلت	سهل	وعـر
359	2	137 كم	شمال شرق	-	-	137 كم

أقرب مدينة أو قرية بها مركز رعاية	المصادعه	البعد	20 كم	نوع الطريق	وعر: 20 كم
أقرب مدينة يوجد بها مستشـــفى	ثريبان	البعد	80 كم	نوع الطريق	وعر: 80 كم

الخدمات التعليمية

ذكور				نوع التعليم	إناث			
المدارس	الفصول	الطلاب	المعلمين		المدارس	الفصول	الطالبات	المعلمات
1	6	68	8	إبتدائي عام	1	6	58	8
-	-	-	-	متوسط عام	1	3	27	7

الخدمات العامة

كهرباء عامة

مركز العرضيه الجنوبية

ثريبان

عدد السكان لعام 1431 هـ		البعد عن المحافظة	الاتجـــــاه	نوع الطريق		
سعودي	غير سعودي			اسفلت	سهل	وعـر
2639	566	35 كم	جنوب	35 كم	-	-

الخدمات التعليمية

ذكور				نوع التعليم	إناث			
المدارس	الفصول	الطلاب	المعلمين		المدارس	الفصول	الطالبات	المعلمات
-	-	-	-	رياض أطفال حكومي	1	3	52	6
1	6	123	14	إبتدائي عام	1	7	101	16
1	6	87	10	إبتدائي تحفيظ	1	6	105	16
1	6	160	20	متوسط عام	2	6	141	14
-	-	-	-	متوسط تحفيظ	1	3	31	12
1	7	175	25	ثانوي عام	1	6	191	30
1	0	62	1	ثانوي عام مقررات	-	-	-	-
1	1	8	0	محو امية	-	-	-	-
1	7	17	7	التربية الخاصة ــ فكرية ــ إبتدائي	1	3	8	3
1	3	3	3	التربية الخاصة ــ فكرية ــ متوسط	1	1	1	1

الخدمات الصحية

الخدمات الصحية الحكومية						الخدمات الصحية الأهلية				
المستشفيات	الأسرة	الأطباء	مراكز الرعاية الصحية	الأطباء	مراكز الإسعاف	المستشفيات	الأسرة	الأطباء	المستوصفات	الأطباء
1	50	32	1	3	-	-	-	-	-	-

الخدمات العامة

مركز إداري - دفاع مدني - خدمة إجتماعية - محكمة - كتابة عدل - مركز هيئة - فرع أوقاف - أحوال مدنية - شرطة - مرور - بلدية - مياه عامة - كهرباء عامة - مكتب بريد - برق - هاتف - مكتب تربية بنات - مكتب تربية بنين - هاتف نقال - شبكة إنترنت

نقمه العبادله

عدد السكان لعام 1431 هـ		البعد عن المركز	الاتجـــــاه	نوع الطريق		
سعودي	غير سعودي			اسفلت	سهل	وعـر
542	27	3 كم	شمال	3 كم	-	-

أقرب مدينة أو قرية بها مركز رعاية	ثريبان	البعد	3 كم	نوع الطريق	اسفلت: 3 كم
أقرب مدينة يوجد بها مستشـــفى	ثريبان	البعد	3 كم	نوع الطريق	اسفلت: 3 كم

الخدمات التعليمية

ذكور				نوع التعليم	إناث			
المدارس	الفصول	الطلاب	المعلمين		المدارس	الفصول	الطالبات	المعلمات
-	-	-	-	إبتدائي عام	1	6	29	10

الخدمات العامة

مياه عامة - كهرباء عامة - هاتف

القصر

عدد السكان لعام 1431 هـ		البعد عن المركز	الاتجـــاه	نوع الطريق		
سعودي	غير سعودي			اسفلت	سهل	وعـر
121	3	2 كم	شمال	2 كم	-	-

أقرب مدينة أو قرية بها تعليم	نقمه العبادله	البعد	3 كم	نوع الطريق	اسفلت: 3 كم		
أقرب مدينة أو قرية بها مركز رعاية	ثريبان	البعد	2 كم	نوع الطريق	اسفلت: 2 كم		
أقرب مدينة يوجد بها مستشـــفى	ثريبان	البعد	2 كم	نوع الطريق	اسفلت: 2 كم		

الخدمات العامة

مياه عامة - كهرباء عامة - هاتف

نقمه شمران

عدد السكان لعام 1431 هـ		البعد عن المركز	الاتجـــاه	نوع الطريق		
سعودي	غير سعودي			اسفلت	سهل	وعـر
121	16	3 كم	شمال	3 كم	-	-

أقرب مدينة أو قرية بها تعليم	نقمه العبادله	البعد	1 كم	نوع الطريق	اسفلت: 1 كم		
أقرب مدينة أو قرية بها مركز رعاية	ثريبان	البعد	3 كم	نوع الطريق	اسفلت: 3 كم		
أقرب مدينة يوجد بها مستشـــفى	ثريبان	البعد	3 كم	نوع الطريق	اسفلت: 3 كم		

الخدمات العامة

مياه عامة - كهرباء عامة - هاتف

صعيداء

عدد السكان لعام 1431 هـ		البعد عن المركز	الاتجـــاه	نوع الطريق		
سعودي	غير سعودي			اسفلت	سهل	وعـر
107	45	3 كم	شمال غرب	3 كم	-	-

أقرب مدينة أو قرية بها تعليم	نقمه العبادله	البعد	3 كم	نوع الطريق	اسفلت: 3 كم		
أقرب مدينة أو قرية بها مركز رعاية	ثريبان	البعد	3 كم	نوع الطريق	اسفلت: 3 كم		
أقرب مدينة يوجد بها مستشـــفى	ثريبان	البعد	3 كم	نوع الطريق	اسفلت: 3 كم		

الخدمات العامة

مياه عامة - كهرباء عامة - هاتف

الزراب

عدد السكان لعام 1431 هـ		البعد عن المركز	الاتجـــاه	نوع الطريق		
سعودي	غير سعودي			اسفلت	سهل	وعـر
170	43	3 كم	شمال غرب	3 كم	-	-

أقرب مدينة أو قرية بها تعليم	سبت شمران	البعد	3 كم	نوع الطريق	اسفلت: 3 كم		
أقرب مدينة أو قرية بها مركز رعاية	سبت شمران	البعد	3 كم	نوع الطريق	اسفلت: 3 كم		
أقرب مدينة يوجد بها مستشـــفى	ثريبان	البعد	3 كم	نوع الطريق	اسفلت: 3 كم		

الخدمات العامة

مياه عامة - كهرباء عامة - هاتف

عسيله

عدد السكان لعام 1431 هـ		البعد عن المركز	الاتجـــاه	نوع الطريق		
سعودي	غير سعودي			اسفلت	سهل	وعـر
66	10	2 كم	غرب	2 كم	-	-

أقرب مدينة أو قرية بها تعليم	سبت شمران	البعد	2 كم	نوع الطريق	اسفلت: 2 كم		
أقرب مدينة أو قرية بها مركز رعاية	سبت شمران	البعد	2 كم	نوع الطريق	اسفلت: 2 كم		
أقرب مدينة يوجد بها مستشـــفى	ثريبان	البعد	2 كم	نوع الطريق	اسفلت: 2 كم		

الخدمات العامة

مياه عامة - كهرباء عامة - هاتف

حرمان

عدد السكان لعام 1431 هـ		البعد عن المركز	الاتجـــاه	نوع الطريق		
سعودي	غير سعودي			اسفلت	سهل	وعـر
232	12	7 كم	شمال غرب	7 كم	-	-

أقرب مدينة أو قرية بها تعليم	سبت شمران	البعد	2 كم	نوع الطريق	اسفلت: 2 كم		
أقرب مدينة أو قرية بها مركز رعاية	سبت شمران	البعد	2 كم	نوع الطريق	اسفلت: 2 كم		
أقرب مدينة يوجد بها مستشـــفى	ثريبان	البعد	7 كم	نوع الطريق	اسفلت: 7 كم		

الخدمات العامة

مياه عامة - كهرباء عامة - هاتف

سبت شمران

عدد السكان لعام 1431 هـ		البعد عن المركز	الاتجـــاه	نوع الطريق		
سعودي	غير سعودي			اسفلت	سهل	وعـر
514	642	4 كم	غرب	4 كم	-	-

أقرب مدينة يوجد بها مستشـــفى	ثريبان	البعد	4 كم	نوع الطريق	اسفلت: 4 كم

الخدمات التعليمية

ذكور				نوع التعليم	إناث			
المدارس	الفصول	الطلاب	المعلمين		المدارس	الفصول	الطالبات	المعلمات
-	-	-	-	رياض أطفال حكومي	1	3	64	1
1	6	50	10	إبتدائي عام	1	6	79	11
1	3	38	10	متوسط عام	1	3	55	9

الخدمات الصحية

الخدمات الصحية الحكومية						الخدمات الصحية الأهلية				
المستشفيات	الأسرة	الأطباء	مراكز الرعاية الصحية	الأطباء	مراكز الإسعاف	المستشفيات	الأسرة	الأطباء	المستوصفات	الأطباء
-	-	-	1	3	-	-	-	-	-	-

الخدمات العامة

شرطة - مياه عامة - كهرباء عامة - هاتف

شعب النخله

عدد السكان لعام 1431 هـ		البعد عن المركز	الاتجـــاه	نوع الطريق		
سعودي	غير سعودي			اسفلت	سهل	وعـر
171	11	8 كم	شمال غرب	8 كم	-	-

أقرب مدينة أو قرية بها تعليم	سبت شمران	البعد	1 كم	نوع الطريق	اسفلت: 1 كم
أقرب مدينة أو قرية بها مركز رعاية	سبت شمران	البعد	1 كم	نوع الطريق	اسفلت: 1 كم
أقرب مدينة يوجد بها مستشـــفى	ثريبان	البعد	8 كم	نوع الطريق	اسفلت: 8 كم

الخدمات العامة

مياه عامة - كهرباء عامة - هاتف

المخصر

عدد السكان لعام 1431 هـ		البعد عن المركز	الاتجـــاه	نوع الطريق		
سعودي	غير سعودي			اسفلت	سهل	وعـر
90	22	8 كم	شمال غرب	8 كم	-	-

أقرب مدينة أو قرية بها تعليم	سبت شمران	البعد	2 كم	نوع الطريق	اسفلت: 2 كم
أقرب مدينة أو قرية بها مركز رعاية	سبت شمران	البعد	2 كم	نوع الطريق	اسفلت: 2 كم
أقرب مدينة يوجد بها مستشـــفى	ثريبان	البعد	8 كم	نوع الطريق	اسفلت: 8 كم

الخدمات العامة

مياه عامة - كهرباء عامة - هاتف

زهوه شمران

عدد السكان لعام 1431 هـ		البعد عن المركز	الاتجـــاه	نوع الطريق		
سعودي	غير سعودي			اسفلت	سهل	وعـر
43	6	8 كم	شمال	8 كم	-	-

أقرب مدينة أو قرية بها تعليم	الكتاده	البعد	2 كم	نوع الطريق	اسفلت: 2 كم
أقرب مدينة أو قرية بها مركز رعاية	سبت شمران	البعد	5 كم	نوع الطريق	اسفلت: 5 كم
أقرب مدينة يوجد بها مستشـــفى	ثريبان	البعد	8 كم	نوع الطريق	اسفلت: 8 كم

الخدمات الصحية

الخدمات الصحية الحكومية						الخدمات الصحية الأهلية				
المستشفيات	الأسرة	الأطباء	مراكز الرعاية الصحية	الأطباء	مراكز الإسعاف	المستشفيات	الأسرة	الأطباء	المستوصفات	الأطباء
-	-	-	-	-	1	-	-	-	-	-

الخدمات العامة

مياه عامة - كهرباء عامة - هاتف

الحمره

عدد السكان لعام 1431 هـ		البعد عن المركز	الاتجـــاه	نوع الطريق		
سعودي	غير سعودي			اسفلت	سهل	وعـر
124	8	9 كم	شمال غرب	9 كم	-	-

أقرب مدينة أو قرية بها مركز رعاية	سبت شمران	البعد	5 كم	نوع الطريق	اسفلت: 5 كم
أقرب مدينة يوجد بها مستشـــفى	ثريبان	البعد	9 كم	نوع الطريق	اسفلت: 9 كم

الخدمات التعليمية

ذكور				نوع التعليم	إناث			
المدارس	الفصول	الطلاب	المعلمين		المدارس	الفصول	الطالبات	المعلمات
-	-	-	-	إبتدائي عام	1	7	29	10

الخدمات العامة

مياه عامة - كهرباء عامة - هاتف

اللصبه

عدد السكان لعام 1431 هـ		البعد عن المركز	الاتجـــــاه	نوع الطريق		
سعودي	غير سعودي			اسفلت	سهل	وعـر
144	8	9 كم	شمال غرب	9 كم	-	-

أقرب مدينة أو قرية بها تعليم	سبت شمران	البعد	4 كم	نوع الطريق	اسفلت: 4 كم
أقرب مدينة أو قرية بها مركز رعاية	سبت شمران	البعد	4 كم	نوع الطريق	اسفلت: 4 كم
أقرب مدينة يوجد بها مستشـــفى	ثريبان	البعد	9 كم	نوع الطريق	اسفلت: 9 كم

الخدمات العامة

مياه عامة - كهرباء عامة - هاتف

الكتاده

عدد السكان لعام 1431 هـ		البعد عن المركز	الاتجـــــاه	نوع الطريق		
سعودي	غير سعودي			اسفلت	سهل	وعـر
227	4	9 كم	شمال غرب	9 كم	-	-

أقرب مدينة أو قرية بها مركز رعاية	سبت شمران	البعد	10 كم	نوع الطريق	اسفلت: 10 كم
أقرب مدينة يوجد بها مستشـــفى	ثريبان	البعد	9 كم	نوع الطريق	اسفلت: 9 كم

الخدمات التعليمية

ذكور				نوع التعليم	إناث			
المدارس	الفصول	الطلاب	المعلمين		المدارس	الفصول	الطالبات	المعلمات
1	6	43	10	إبتدائي عام	-	-	-	-

الخدمات العامة

مياه عامة - كهرباء عامة

ال خريم

عدد السكان لعام 1431 هـ		البعد عن المركز	الاتجـــــاه	نوع الطريق		
سعودي	غير سعودي			اسفلت	سهل	وعـر
173	7	12 كم	شمال	12 كم	-	-

أقرب مدينة أو قرية بها تعليم	الكتاده	البعد	1 كم	نوع الطريق	اسفلت: 1 كم
أقرب مدينة أو قرية بها مركز رعاية	المصادعه	البعد	3 كم	نوع الطريق	اسفلت: 3 كم
أقرب مدينة يوجد بها مستشـــفى	ثريبان	البعد	12 كم	نوع الطريق	اسفلت: 12 كم

الخدمات العامة

مياه عامة - كهرباء عامة

العتمه

عدد السكان لعام 1431 هـ		البعد عن المركز	الاتجـــاه	نوع الطريق		
سعودي	غير سعودي			اسفلت	سهل	وعـر
300	26	15 كم	شمال	15 كم	-	-

أقرب مدينة أو قرية بها مركز رعاية	المصادعه	البعد	4 كم	نوع الطريق	اسفلت: 4 كم
أقرب مدينة يوجد بها مستشـــفى	ثريبان	البعد	15 كم	نوع الطريق	اسفلت: 15 كم

الخدمات التعليمية

ذكور				نوع التعليم	إناث			
المدارس	الفصول	الطلاب	المعلمين		المدارس	الفصول	الطالبات	المعلمات
-	-	-	-	إبتدائي عام	1	6	86	11
-	-	-	-	متوسط عام	1	3	58	7
-	-	-	-	ثانوي عام	1	5	78	12

الخدمات العامة

مياه عامة ـ كهرباء عامة ـ هاتف

قرى حجل

عدد السكان لعام 1431 هـ		البعد عن المركز	الاتجـــاه	نوع الطريق		
سعودي	غير سعودي			اسفلت	سهل	وعـر
90	4	13 كم	شمال	13 كم	-	-

أقرب مدينة أو قرية بها تعليم	العتمه	البعد	1 كم	نوع الطريق	اسفلت: 1 كم
أقرب مدينة أو قرية بها مركز رعاية	المصادعه	البعد	4 كم	نوع الطريق	اسفلت: 4 كم
أقرب مدينة يوجد بها مستشـــفى	ثريبان	البعد	13 كم	نوع الطريق	اسفلت: 13 كم

الخدمات العامة

مياه عامة ـ كهرباء عامة

زهوه (ال كثير)

عدد السكان لعام 1431 هـ		البعد عن المركز	الاتجـــاه	نوع الطريق		
سعودي	غير سعودي			اسفلت	سهل	وعـر
78	3	15 كم	شمال شرق	15 كم	-	-

أقرب مدينة أو قرية بها تعليم	العتمه	البعد	2 كم	نوع الطريق	اسفلت: 2 كم
أقرب مدينة أو قرية بها مركز رعاية	المصادعه	البعد	3 كم	نوع الطريق	اسفلت: 3 كم
أقرب مدينة يوجد بها مستشـــفى	ثريبان	البعد	15 كم	نوع الطريق	اسفلت: 15 كم

الخدمات العامة

مياه عامة ـ كهرباء عامة

غراب

عدد السكان لعام 1431 هـ		البعد عن المركز	الاتجـــاه	نوع الطريق		
سعودي	غير سعودي			اسفلت	سهل	وعـر
221	79	14 كم	شمال	14 كم	-	-

أقرب مدينة أو قرية بها مركز رعاية	المصادعه	البعد	1 كم	نوع الطريق	اسفلت: 1 كم
أقرب مدينة يوجد بها مستشـــفى	ثريبان	البعد	14 كم	نوع الطريق	اسفلت: 14 كم

الخدمات التعليمية

ذكور				نوع التعليم	إناث			
المدارس	الفصول	الطلاب	المعلمين		المدارس	الفصول	الطالبات	المعلمات
1	6	51	10	إبتدائي عام	-	-	-	-
1	3	68	8	متوسط عام	-	-	-	-
1	5	125	13	ثانوي عام	-	-	-	-

الخدمات العامة

مياه عامة - كهرباء عامة - هاتف

البعسوس

عدد السكان لعام 1431 هـ		البعد عن المركز	الاتجـــاه	نوع الطريق		
سعودي	غير سعودي			اسفلت	سهل	وعـر
213	43	15 كم	شمال	15 كم	-	-

أقرب مدينة أو قرية بها تعليم	غراب	البعد	1 كم	نوع الطريق	اسفلت: 1 كم
أقرب مدينة أو قرية بها مركز رعاية	المصادعه	البعد	1 كم	نوع الطريق	اسفلت: 1 كم
أقرب مدينة يوجد بها مستشـــفى	ثريبان	البعد	15 كم	نوع الطريق	اسفلت: 15 كم

الخدمات العامة

مياه عامة - كهرباء عامة

ال حفيش

عدد السكان لعام 1431 هـ		البعد عن المركز	الاتجـــاه	نوع الطريق		
سعودي	غير سعودي			اسفلت	سهل	وعـر
120	28	16 كم	شمال	16 كم	-	-

أقرب مدينة أو قرية بها تعليم	غراب	البعد	2 كم	نوع الطريق	اسفلت: 2 كم
أقرب مدينة أو قرية بها مركز رعاية	المصادعه	البعد	2 كم	نوع الطريق	اسفلت: 2 كم
أقرب مدينة يوجد بها مستشـــفى	ثريبان	البعد	16 كم	نوع الطريق	اسفلت: 16 كم

الخدمات العامة

مياه عامة - كهرباء عامة

عصمان

عدد السكان لعام 1431 هـ		البعد عن المركز	الاتجـــاه	نوع الطريق		
سعودي	غير سعودي			اسفلت	سهل	وعـر
49	1	19 كم	شمال	19 كم	-	-

أقرب مدينة أو قرية بها تعليم	غراب	البعد	8 كم	نوع الطريق	اسفلت: 8 كم
أقرب مدينة أو قرية بها مركز رعاية	المصادعه	البعد	8 كم	نوع الطريق	اسفلت: 8 كم
أقرب مدينة يوجد بها مستشـــفى	ثريبان	البعد	19 كم	نوع الطريق	اسفلت: 19 كم

الخدمات العامة

مياه عامة - كهرباء عامة

المصادعه

عدد السكان لعام 1431 هـ		البعد عن المركز	الاتجـــاه	نوع الطريق		
سعودي	غير سعودي			اسفلت	سهل	وعـر
294	32	14 كم	شمال	14 كم	-	-

أقرب مدينة أو قرية بها تعليم	غراب	البعد	1 كم	نوع الطريق	اسفلت: 1 كم
أقرب مدينة يوجد بها مستشـــفى	ثريبان	البعد	14 كم	نوع الطريق	اسفلت: 14 كم

الخدمات الصحية

الخدمات الصحية الحكومية						الخدمات الصحية الأهلية				
المستشفيات	الأسرة	الأطباء	مراكز الرعاية الصحية	الأطباء	مراكز الإسعاف	المستشفيات	الأسرة	الأطباء	المستوصفات	الأطباء
-	-	-	1	2	-	-	-	-	-	-

الخدمات العامة

مياه عامة - كهرباء عامة - هاتف

الزبيري

عدد السكان لعام 1431 هـ		البعد عن المركز	الاتجـــاه	نوع الطريق		
سعودي	غير سعودي			اسفلت	سهل	وعـر
365	20	19 كم	شمال	19 كم	-	-

أقرب مدينة أو قرية بها مركز رعاية	المصادعه	البعد	10 كم	نوع الطريق	اسفلت: 10 كم
أقرب مدينة يوجد بها مستشـــفى	ثريبان	البعد	19 كم	نوع الطريق	اسفلت: 19 كم

الخدمات التعليمية

ذكور				نوع التعليم	إناث			
المدارس	الفصول	الطلاب	المعلمين		المدارس	الفصول	الطالبات	المعلمات
1	6	51	9	إبتدائي عام	1	5	21	10
1	3	41	10	متوسط عام	-	-	-	-

الخدمات العامة

مياه عامة - كهرباء عامة - هاتف

ال مده

عدد السكان لعام 1431 هـ		البعد عن المركز	الاتجـــاه	نوع الطريق		
سعودي	غير سعودي			اسفلت	سهل	وعـر
136	0	16 كم	غرب	16 كم	-	-

أقرب مدينة أو قرية بها مركز رعاية	سبت شمران	البعد	13 كم	نوع الطريق	اسفلت: 13 كم
أقرب مدينة يوجد بها مستشـــفى	ثريبان	البعد	16 كم	نوع الطريق	اسفلت: 16 كم

الخدمات التعليمية

ذكور				نوع التعليم	إناث			
المدارس	الفصول	الطلاب	المعلمين		المدارس	الفصول	الطالبات	المعلمات
1	6	48	9	إبتدائي عام	1	6	32	11

الخدمات العامة

مياه عامة - كهرباء عامة - هاتف

الصعبه

عدد السكان لعام 1431 هـ		البعد عن المركز	الاتجـــاه	نوع الطريق		
سعودي	غير سعودي			اسفلت	سهل	وعـر
57	1	21 كم	جنوب غرب	21 كم	-	-

أقرب مدينة أو قرية بها مركز رعاية	سبت شمران	البعد	13 كم	نوع الطريق	اسفلت: 13 كم
أقرب مدينة يوجد بها مستشـــفى	ثريبان	البعد	21 كم	نوع الطريق	اسفلت: 21 كم

الخدمات التعليمية

ذكور				نوع التعليم	إناث			
المدارس	الفصول	الطلاب	المعلمين		المدارس	الفصول	الطالبات	المعلمات
1	6	64	10	إبتدائي عام	1	6	31	13

الخدمات العامة

كهرباء عامة

عرق الطعمة

عدد السكان لعام 1431 هـ		البعد عن المركز	الاتجـــاه	نوع الطريق		
سعودي	غير سعودي			اسفلت	سهل	وعـر
112	0	24 كم	جنوب غرب	24 كم	-	-

أقرب مدينة أو قرية بها مركز رعاية	المصادعه	البعد	6 كم	نوع الطريق	اسفلت: 6 كم
أقرب مدينة يوجد بها مستشـــفى	ثريبان	البعد	24 كم	نوع الطريق	اسفلت: 24 كم

الخدمات التعليمية

ذكور				نوع التعليم	إناث			
المدارس	الفصول	الطلاب	المعلمين		المدارس	الفصول	الطالبات	المعلمات
1	6	41	11	إبتدائي عام	1	6	49	9
1	3	40	11	متوسط عام	1	3	30	10
-	-	-	-	التربية الخاصة ــ فكرية ــ إبتدائي	1	2	5	0

الخدمات العامة

كهرباء عامة

بادى

عدد السكان لعام 1431 هـ		البعد عن المركز	الاتجـــاه	نوع الطريق		
سعودي	غير سعودي			اسفلت	سهل	وعـر
276	5	4 كم	غرب	4 كم	-	-

أقرب مدينة أو قرية بها تعليم	ثريبان	البعد	4 كم	نوع الطريق	اسفلت: 4 كم
أقرب مدينة أو قرية بها مركز رعاية	ثريبان	البعد	4 كم	نوع الطريق	اسفلت: 4 كم
أقرب مدينة يوجد بها مستشـــفى	ثريبان	البعد	4 كم	نوع الطريق	اسفلت: 4 كم

الخدمات العامة

مياه عامة ـ كهرباء عامة ـ هاتف

الرحبات

عدد السكان لعام 1431 هـ		البعد عن المركز	الاتجـــاه	نوع الطريق		
سعودي	غير سعودي			اسفلت	سهل	وعـر
215	24	3 كم	شرق	3 كم	-	-

أقرب مدينة أو قرية بها تعليم	ثريبان	البعد	3 كم	نوع الطريق	اسفلت: 3 كم
أقرب مدينة أو قرية بها مركز رعاية	ثريبان	البعد	3 كم	نوع الطريق	اسفلت: 3 كم
أقرب مدينة يوجد بها مستشـــفى	ثريبان	البعد	3 كم	نوع الطريق	اسفلت: 3 كم

الخدمات العامة

مياه عامة - كهرباء عامة - هاتف

المدبغ

عدد السكان لعام 1431 هـ		البعد عن المركز	الاتجـــــاه	نوع الطريق		
سعودي	غير سعودي			اسفلت	سهل	وعـر
459	15	4 كم	شرق	4 كم	-	-

أقرب مدينة يوجد بها مستشـــفى	ثريبان	البعد	4 كم	نوع الطريق	اسفلت: 4 كم

الخدمات التعليمية

ذكور				نوع التعليم	إناث			
المدارس	الفصول	الطلاب	المعلمين		المدارس	الفصول	الطالبات	المعلمات
1	6	50	10	إبتدائي عام	1	6	64	15

الخدمات الصحية

الخدمات الصحية الحكومية						الخدمات الصحية الأهلية				
المستشفيات	الأسرة	الأطباء	مراكز الرعاية الصحية	الأطباء	مراكز الإسعاف	المستشفيات	الأسرة	الأطباء	المستوصفات	الأطباء
-	-	-	1	1	-	-	-	-	-	-

الخدمات العامة

مياه عامة - كهرباء عامة - هاتف

الظهره

عدد السكان لعام 1431 هـ		البعد عن المركز	الاتجـــــاه	نوع الطريق		
سعودي	غير سعودي			اسفلت	سهل	وعـر
42	4	5 كم	شرق	5 كم	-	-

أقرب مدينة أو قرية بها تعليم	ثريبان	البعد	5 كم	نوع الطريق	اسفلت: 5 كم
أقرب مدينة أو قرية بها مركز رعاية	ثريبان	البعد	5 كم	نوع الطريق	اسفلت: 5 كم
أقرب مدينة يوجد بها مستشـــفى	ثريبان	البعد	5 كم	نوع الطريق	اسفلت: 5 كم

الخدمات العامة

مياه عامة - كهرباء عامة - هاتف

الفريشه

عدد السكان لعام 1431 هـ		البعد عن المركز	الاتجـــــاه	نوع الطريق		
سعودي	غير سعودي			اسفلت	سهل	وعـر
269	15	5 كم	شرق	5 كم	-	-

أقرب مدينة أو قرية بها تعليم	المدبغ	البعد	3 كم	نوع الطريق	اسفلت: 3 كم
أقرب مدينة أو قرية بها مركز رعاية	المدبغ	البعد	3 كم	نوع الطريق	اسفلت: 3 كم
أقرب مدينة يوجد بها مستشـــفى	ثريبان	البعد	5 كم	نوع الطريق	اسفلت: 5 كم

الخدمات العامة

مياه عامة - كهرباء عامة - هاتف

الملحه

عدد السكان لعام 1431 هـ		البعد عن المركز	الاتجـــاه	نوع الطريق		
سعودي	غير سعودي			اسفلت	سهل	وعـر
50	4	4 كم	جنوب شرق	4 كم	-	-

أقرب مدينة أو قرية بها تعليم	ثريبان	البعد	4 كم	نوع الطريق	اسفلت: 4 كم		
أقرب مدينة أو قرية بها مركز رعاية	ثريبان	البعد	4 كم	نوع الطريق	اسفلت: 4 كم		
أقرب مدينة يوجد بها مستشـــفى	ثريبان	البعد	4 كم	نوع الطريق	اسفلت: 4 كم		

الخدمات العامة

مياه عامة - كهرباء عامة

مشرف

عدد السكان لعام 1431 هـ		البعد عن المركز	الاتجـــاه	نوع الطريق		
سعودي	غير سعودي			اسفلت	سهل	وعـر
553	40	3 كم	جنوب شرق	3 كم	-	-

أقرب مدينة أو قرية بها تعليم	المدبغ	البعد	5 كم	نوع الطريق	اسفلت: 5 كم		
أقرب مدينة أو قرية بها مركز رعاية	المدبغ	البعد	5 كم	نوع الطريق	اسفلت: 5 كم		
أقرب مدينة يوجد بها مستشـــفى	ثريبان	البعد	3 كم	نوع الطريق	اسفلت: 3 كم		

الخدمات العامة

مياه عامة - كهرباء عامة

المسقوى

عدد السكان لعام 1431 هـ		البعد عن المركز	الاتجـــاه	نوع الطريق		
سعودي	غير سعودي			اسفلت	سهل	وعـر
341	16	7 كم	شرق	7 كم	-	-

أقرب مدينة أو قرية بها مركز رعاية	المدبغ	البعد	7 كم	نوع الطريق	اسفلت: 7 كم		
أقرب مدينة يوجد بها مستشـــفى	ثريبان	البعد	7 كم	نوع الطريق	اسفلت: 7 كم		

الخدمات التعليمية

ذكور				نوع التعليم	إناث		
المدارس	الفصول	الطلاب	المعلمين		المدارس	الفصول	الطالبات	المعلمات
1	6	35	12	إبتدائي عام	1	6	27	14

الخدمات العامة

مياه عامة - كهرباء عامة - هاتف

حدبه الشقب

عدد السكان لعام 1431 هـ		البعد عن المركز	الاتجـــاه	نوع الطريق		
سعودي	غير سعودي			اسفلت	سهل	وعـر
193	0	7 كم	شرق	7 كم	-	-

أقرب مدينة أو قرية بها تعليم	المسقوى	البعد	1 كم	نوع الطريق	اسفلت: 1 كم		
أقرب مدينة أو قرية بها مركز رعاية	المدبغ	البعد	8 كم	نوع الطريق	اسفلت: 8 كم		
أقرب مدينة يوجد بها مستشـــفى	ثريبان	البعد	7 كم	نوع الطريق	اسفلت: 7 كم		

الخدمات العامة

مياه عامة - كهرباء عامة

الحفيه

عدد السكان لعام 1431 هـ		البعد عن المركز	الاتجـــاه	نوع الطريق		
سعودي	غير سعودي			اسفلت	سهل	وعر
76	0	8 كم	شرق	8 كم	-	-

أقرب مدينة أو قرية بها تعليم	المسقوى	البعد	1 كم	نوع الطريق	اسفلت: 1 كم
أقرب مدينة أو قرية بها مركز رعاية	ثريبان	البعد	8 كم	نوع الطريق	اسفلت: 8 كم
أقرب مدينة يوجد بها مستشـــفى	ثريبان	البعد	8 كم	نوع الطريق	اسفلت: 8 كم

الخدمات العامة

مياه عامة - كهرباء عامة

حدبه الواديين

عدد السكان لعام 1431 هـ		البعد عن المركز	الاتجـــاه	نوع الطريق		
سعودي	غير سعودي			اسفلت	سهل	وعر
181	1	8 كم	شرق	8 كم	-	-

أقرب مدينة أو قرية بها تعليم	المسقوى	البعد	2 كم	نوع الطريق	اسفلت: 2 كم
أقرب مدينة أو قرية بها مركز رعاية	ثريبان	البعد	8 كم	نوع الطريق	اسفلت: 8 كم
أقرب مدينة يوجد بها مستشـــفى	ثريبان	البعد	8 كم	نوع الطريق	اسفلت: 8 كم

الخدمات العامة

مياه عامة - كهرباء عامة

الحبواء (الرمامين)

عدد السكان لعام 1431 هـ		البعد عن المركز	الاتجـــاه	نوع الطريق		
سعودي	غير سعودي			اسفلت	سهل	وعر
175	10	9 كم	جنوب شرق	9 كم	-	-

أقرب مدينة أو قرية بها مركز رعاية	الحجره	البعد	5 كم	نوع الطريق	اسفلت: 5 كم
أقرب مدينة يوجد بها مستشـــفى	ثريبان	البعد	9 كم	نوع الطريق	اسفلت: 9 كم

الخدمات التعليمية

ذكور				نوع التعليم	إناث			
المدارس	الفصول	الطلاب	المعلمين		المدارس	الفصول	الطالبات	المعلمات
1	6	50	11	إبتدائي عام	-	-	-	-

الخدمات العامة

كهرباء عامة

الكامل الجديد

عدد السكان لعام 1431 هـ		البعد عن المركز	الاتجـــاه	نوع الطريق		
سعودي	غير سعودي			اسفلت	سهل	وعر
414	9	10 كم	جنوب شرق	10 كم	-	-

أقرب مدينة أو قرية بها مركز رعاية	الحجره	البعد	5 كم	نوع الطريق	اسفلت: 5 كم
أقرب مدينة يوجد بها مستشـــفى	ثريبان	البعد	10 كم	نوع الطريق	اسفلت: 10 كم

الخدمات التعليمية

ذكور				نوع التعليم	إناث			
المدارس	الفصول	الطلاب	المعلمين		المدارس	الفصول	الطالبات	المعلمات
-	-	-	-	إبتدائي عام	1	6	41	11

الخدمات العامة

كهرباء عامة

الحجره

عدد السكان لعام 1431 هـ		البعد عن المركز	الاتجـــاه	نوع الطريق		
سعودي	غير سعودي			اسفلت	سهل	وعـر
952	51	10 كم	جنوب شرق	10 كم	-	-

أقرب مدينة يوجد بها مستشـفى	ثريبان	البعد	10 كم	نوع الطريق	اسفلت: 10 كم

الخدمات التعليمية

ذكور				نوع التعليم	إناث			
المدارس	الفصول	الطلاب	المعلمين		المدارس	الفصول	الطالبات	المعلمات
-	-	-	-	رياض أطفال حكومي	1	2	23	3
1	6	41	11	إبتدائي عام	1	10	53	16
1	4	92	9	متوسط عام	1	3	74	7
1	5	137	19	ثانوي عام	1	5	90	11

الخدمات الصحية

الخدمات الصحية الحكومية						الخدمات الصحية الأهلية				
المستشفيات	الأسرة	الأطباء	مراكز الرعاية الصحية	الأطباء	مراكز الإسعاف	المستشفيات	الأسرة	الأطباء	المستوصفات	الأطباء
-	-	-	1	1	-	-	-	-	-	-

الخدمات العامة

كهرباء عامة

الخالدية

عدد السكان لعام 1431 هـ		البعد عن المركز	الاتجـــاه	نوع الطريق		
سعودي	غير سعودي			اسفلت	سهل	وعـر
107	27	14 كم	جنوب	14 كم	-	-

أقرب مدينة أو قرية بها مركز رعاية	الحجره	البعد	7 كم	نوع الطريق	اسفلت: 7 كم
أقرب مدينة يوجد بها مستشـفى	ثريبان	البعد	14 كم	نوع الطريق	اسفلت: 14 كم

الخدمات التعليمية

ذكور				نوع التعليم	إناث			
المدارس	الفصول	الطلاب	المعلمين		المدارس	الفصول	الطالبات	المعلمات
1	6	58	11	إبتدائي عام	1	6	55	13

الخدمات العامة

كهرباء عامة

السواد

عدد السكان لعام 1431 هـ		البعد عن المركز	الاتجـــاه	نوع الطريق		
سعودي	غير سعودي			اسفلت	سهل	وعر
288	4	10 كم	جنوب	10 كم	-	-

أقرب مدينة أو قرية بها مركز رعاية	ثريبان	البعد	10 كم	نوع الطريق	اسفلت: 10 كم
أقرب مدينة يوجد بها مستشـــفى	ثريبان	البعد	10 كم	نوع الطريق	اسفلت: 10 كم

الخدمات التعليمية

ذكور				نوع التعليم	إناث			
المدارس	الفصول	الطلاب	المعلمين		المدارس	الفصول	الطالبات	المعلمات
1	6	61	10	إبتدائي عام	1	6	35	14

الخدمات العامة

كهرباء عامة

البراق

عدد السكان لعام 1431 هـ		البعد عن المركز	الاتجـــاه	نوع الطريق		
سعودي	غير سعودي			اسفلت	سهل	وعر
126	0	16 كم	جنوب غرب	16 كم	-	-

أقرب مدينة أو قرية بها مركز رعاية	الجربش	البعد	1 كم	نوع الطريق	اسفلت: 1 كم
أقرب مدينة يوجد بها مستشـــفى	ثريبان	البعد	16 كم	نوع الطريق	اسفلت: 16 كم

الخدمات التعليمية

ذكور				نوع التعليم	إناث			
المدارس	الفصول	الطلاب	المعلمين		المدارس	الفصول	الطالبات	المعلمات
1	6	90	10	إبتدائي عام	-	-	-	-
1	3	60	15	متوسط عام	-	-	-	-
1	1	1	0	التربية الخاصة ـ أمل ـ إبتدائي	-	-	-	-
1	1	1	2	التربية الخاصة ـ أمل ـ متوسط	-	-	-	-
1	1	1	0	التربية الخاصة ـ أمل ـ ثانوي	-	-	-	-

الخدمات العامة

كهرباء عامة

مخشوشه

عدد السكان لعام 1431 هـ		البعد عن المركز	الاتجـــاه	نوع الطريق		
سعودي	غير سعودي			اسفلت	سهل	وعر
271	40	8 كم	غرب	8 كم	-	-

أقرب مدينة أو قرية بها مركز رعاية	الجربش	البعد	2 كم	نوع الطريق	اسفلت: 2 كم
أقرب مدينة يوجد بها مستشـــفى	ثريبان	البعد	8 كم	نوع الطريق	اسفلت: 8 كم

الخدمات التعليمية

ذكور				نوع التعليم	إناث			
المدارس	الفصول	الطلاب	المعلمين		المدارس	الفصول	الطالبات	المعلمات
-	-	-	-	إبتدائي عام	1	6	50	13

الخدمات العامة

مياه عامة ـ كهرباء عامة ـ هاتف

الجربش

عدد السكان لعام 1431 هـ		البعد عن المركز	الاتجـــاه	نوع الطريق		
سعودي	غير سعودي			اسفلت	سهل	وعر
161	4	17 كم	جنوب	17 كم	-	-

أقرب مدينة أو قرية بها تعليم	البراق	البعد	3 كم	نوع الطريق	اسفلت: 3 كم
أقرب مدينة يوجد بها مستشـــفى	ثريبان	البعد	17 كم	نوع الطريق	اسفلت: 17 كم

الخدمات الصحية

الخدمات الصحية الحكومية					الخدمات الصحية الأهلية				
المستشفيات	الأسرة	الأطباء	مراكز الرعاية الصحية	الأطباء	مراكز الإسعاف	المستشفيات	الأسرة	الأطباء	المستوصفات	الأطباء
-	-	-	1	1	-	-	-	-	-	-

الخدمات العامة

مياه عامة ـ كهرباء عامة ـ هاتف

الحمراء

عدد السكان لعام 1431 هـ		البعد عن المركز	الاتجـــاه	نوع الطريق		
سعودي	غير سعودي			اسفلت	سهل	وعر
272	0	17 كم	جنوب	17 كم	-	-

أقرب مدينة أو قرية بها تعليم	البراق	البعد	3 كم	نوع الطريق	اسفلت: 3 كم
أقرب مدينة أو قرية بها مركز رعاية	الجربش	البعد	3 كم	نوع الطريق	اسفلت: 3 كم
أقرب مدينة يوجد بها مستشـــفى	ثريبان	البعد	17 كم	نوع الطريق	اسفلت: 17 كم

الخدمات العامة

كهرباء عامة ـ هاتف

حدبة غليفه

عدد السكان لعام 1431 هـ		البعد عن المركز	الاتجـــاه	نوع الطريق		
سعودي	غير سعودي			اسفلت	سهل	وعر
289	130	17 كم	جنوب	17 كم	-	-

أقرب مدينة أو قرية بها مركز رعاية	الجربش	البعد	6 كم	نوع الطريق	اسفلت: 6 كم
أقرب مدينة يوجد بها مستشـــفى	ثريبان	البعد	17 كم	نوع الطريق	اسفلت: 17 كم

الخدمات التعليمية

ذكور				نوع التعليم	إناث			
المدارس	الفصول	الطلاب	المعلمين		المدارس	الفصول	الطالبات	المعلمات
1	6	59	11	إبتدائي عام	1	6	69	11
-	-	-	-	متوسط عام	1	3	61	9
-	-	-	-	ثانوي عام	1	4	89	19

الخدمات العامة

مياه عامة ـ كهرباء عامة ـ هاتف

قرى الجوف

عدد السكان لعام 1431 هـ		البعد عن المركز	الاتجـــاه	نوع الطريق		
سعودي	غير سعودي			اسفلت	سهل	وعـر
380	22	22 كم	جنوب	22 كم	-	-

أقرب مدينة أو قرية بها تعليم	حدبة الانفة	البعد	1 كم	نوع الطريق	اسفلت: 1 كم
أقرب مدينة يوجد بها مستشـــفى	ثريبان	البعد	22 كم	نوع الطريق	اسفلت: 22 كم

الخدمات الصحية

الخدمات الصحية الحكومية						الخدمات الصحية الأهلية				
المستشفيات	الأسرة	الأطباء	مراكز الرعاية الصحية	الأطباء	مراكز الإسعاف	المستشفيات	الأسرة	الأطباء	المستوصفات	الأطباء
-	-	-	1	2	-	-	-	-	-	-

الخدمات العامة

مياه عامة ـ كهرباء عامة

الكديس

عدد السكان لعام 1431 هـ		البعد عن المركز	الاتجـــاه	نوع الطريق		
سعودي	غير سعودي			اسفلت	سهل	وعـر
286	65	20 كم	جنوب	20 كم	-	-

أقرب مدينة أو قرية بها مركز رعاية	قرى الجوف	البعد	5 كم	نوع الطريق	اسفلت: 5 كم
أقرب مدينة يوجد بها مستشـــفى	ثريبان	البعد	20 كم	نوع الطريق	اسفلت: 20 كم

الخدمات التعليمية

ذكور				نوع التعليم	إناث			
المدارس	الفصول	الطلاب	المعلمين		المدارس	الفصول	الطالبات	المعلمات
-	-	-	-	إبتدائي عام	1	6	60	8

الخدمات العامة

كهرباء عامة

حدبة الانفة

عدد السكان لعام 1431 هـ		البعد عن المركز	الاتجـــاه	نوع الطريق		
سعودي	غير سعودي			اسفلت	سهل	وعـر
136	1	21 كم	جنوب	21 كم	-	-

أقرب مدينة أو قرية بها مركز رعاية	قرى الجوف	البعد	8 كم	نوع الطريق	اسفلت: 8 كم
أقرب مدينة يوجد بها مستشـــفى	ثريبان	البعد	21 كم	نوع الطريق	اسفلت: 21 كم

الخدمات التعليمية

ذكور				نوع التعليم	إناث			
المدارس	الفصول	الطلاب	المعلمين		المدارس	الفصول	الطالبات	المعلمات
1	6	39	10	إبتدائي عام	-	-	-	-

الخدمات العامة

كهرباء عامة

حدبة الغبيراء

عدد السكان لعام 1431 هـ		البعد عن المركز	الاتجـــــاه	نوع الطريق		
سعودي	غير سعودي			اسفلت	سهل	وعـر
235	0	23 كم	جنوب	23 كم	-	-

أقرب مدينة أو قرية بها مركز رعاية	ثلوث عماره	البعد	8 كم	نوع الطريق	اسفلت: 8 كم
أقرب مدينة يوجد بها مستشـــفى	ثريبان	البعد	23 كم	نوع الطريق	اسفلت: 23 كم

الخدمات التعليمية

ذكور				نوع التعليم	إناث			
المدارس	الفصول	الطلاب	المعلمين		المدارس	الفصول	الطالبات	المعلمات
1	6	51	11	إبتدائي عام	-	-	-	-

الخدمات العامة

كهرباء عامة

ثلوث عماره

عدد السكان لعام 1431 هـ		البعد عن المركز	الاتجـــــاه	نوع الطريق		
سعودي	غير سعودي			اسفلت	سهل	وعـر
330	1	25 كم	جنوب	25 كم	-	-

أقرب مدينة يوجد بها مستشـــفى	ثريبان	البعد	25 كم	نوع الطريق	اسفلت: 25 كم

الخدمات التعليمية

ذكور				نوع التعليم	إناث			
المدارس	الفصول	الطلاب	المعلمين		المدارس	الفصول	الطالبات	المعلمات
-	-	-	-	إبتدائي عام	1	6	47	12

الخدمات الصحية

الخدمات الصحية الحكومية						الخدمات الصحية الأهلية				
المستشفيات	الأسرة	الأطباء	مراكز الرعاية الصحية	الأطباء	مراكز الإسعاف	المستشفيات	الأسرة	الأطباء	المستوصفات	الأطباء
-	-	-	1	3	-	-	-	-	-	-

الخدمات العامة

كهرباء عامة

السبطه

عدد السكان لعام 1431 هـ		البعد عن المركز	الاتجـــــاه	نوع الطريق		
سعودي	غير سعودي			اسفلت	سهل	وعـر
386	10	26 كم	جنوب	26 كم	-	-

أقرب مدينة أو قرية بها مركز رعاية	ثلوث عماره	البعد	1 كم	نوع الطريق	
أقرب مدينة يوجد بها مستشـــفى	ثريبان	البعد	26 كم	نوع الطريق	اسفلت: 26 كم

الخدمات التعليمية

ذكور				نوع التعليم	إناث			
المدارس	الفصول	الطلاب	المعلمين		المدارس	الفصول	الطالبات	المعلمات
1	6	110	12	إبتدائي عام	-	-	-	-
1	3	89	11	متوسط عام	-	-	-	-
1	5	100	13	ثانوي عام	-	-	-	-

الخدمات العامة

كهرباء عامة

قرن قريش

عدد السكان لعام 1431 هـ		البعد عن المركز	الاتجـــاه	نوع الطريق		
سعودي	غير سعودي			اسفلت	سهل	وعـر
652	64	25 كم	جنوب	25 كم	-	-

أقرب مدينة أو قرية بها مركز رعاية	ثلوث عماره	البعد	2 كم	نوع الطريق	اسفلت: 2 كم
أقرب مدينة يوجد بها مستشـــفى	ثريبان	البعد	25 كم	نوع الطريق	اسفلت: 25 كم

الخدمات التعليمية

نوع التعليم	ذكور				إناث			
	المدارس	الفصول	الطلاب	المعلمين	المدارس	الفصول	الطالبات	المعلمات
رياض أطفال حكومي	-	-	-	-	1	3	29	6
إبتدائي عام	-	-	-	-	1	6	129	13
إبتدائي تحفيظ	-	-	-	-	1	6	44	10
متوسط عام	-	-	-	-	1	8	155	12
ثانوي عام	-	-	-	-	1	6	142	14

الخدمات العامة

كهرباء عامة

الفرش

عدد السكان لعام 1431 هـ		البعد عن المركز	الاتجـــاه	نوع الطريق		
سعودي	غير سعودي			اسفلت	سهل	وعـر
1490	95	40 كم	جنوب	40 كم	-	-

أقرب مدينة أو قرية بها مركز رعاية	ثلوث عماره	البعد	10 كم	نوع الطريق	اسفلت: 10 كم
أقرب مدينة يوجد بها مستشـــفى	ثريبان	البعد	40 كم	نوع الطريق	اسفلت: 40 كم

الخدمات التعليمية

نوع التعليم	ذكور				إناث			
	المدارس	الفصول	الطلاب	المعلمين	المدارس	الفصول	الطالبات	المعلمات
إبتدائي عام	1	10	175	16	1	6	61	11
متوسط عام	1	6	126	13	-	-	-	-
ثانوي عام	1	6	148	22	-	-	-	-

الخدمات العامة

كهرباء عامة

الخبى

عدد السكان لعام 1431 هـ		البعد عن المركز	الاتجـــاه	نوع الطريق		
سعودي	غير سعودي			اسفلت	سهل	وعـر
193	0	36 كم	جنوب	36 كم	-	-

أقرب مدينة أو قرية بها مركز رعاية	ثلوث عماره	البعد	15 كم	نوع الطريق	اسفلت: 15 كم
أقرب مدينة يوجد بها مستشـــفى	ثريبان	البعد	36 كم	نوع الطريق	اسفلت: 36 كم

الخدمات التعليمية

ذكور				نوع التعليم	إناث			
المدارس	الفصول	الطلاب	المعلمين		المدارس	الفصول	الطالبات	المعلمات
-	-	-	-	إبتدائي عام	1	5	25	9

الخدمات العامة

كهرباء عامة

كروان الحشرج

عدد السكان لعام 1431 هـ		البعد عن المركز	الاتجـــاه	نوع الطريق		
سعودي	غير سعودي			اسفلت	سهل	وعـر
694	444	38 كم	جنوب غرب	38 كم	-	-

أقرب مدينة أو قرية بها مركز رعاية	ثلوث عماره	البعد	27 كم	نوع الطريق	اسفلت: 27 كم
أقرب مدينة يوجد بها مستشـــفى	ثريبان	البعد	38 كم	نوع الطريق	اسفلت: 38 كم

الخدمات التعليمية

ذكور				نوع التعليم	إناث			
المدارس	الفصول	الطلاب	المعلمين		المدارس	الفصول	الطالبات	المعلمات
1	6	50	9	إبتدائي عام	-	-	-	-

الخدمات العامة

كهرباء عامة

طلعه بالحارث

عدد السكان لعام 1431 هـ		البعد عن المركز	الاتجـــاه	نوع الطريق		
سعودي	غير سعودي			اسفلت	سهل	وعـر
277	0	15 كم	غرب	15 كم	-	-

أقرب مدينة أو قرية بها مركز رعاية	سبت شمران	البعد	13 كم	نوع الطريق	اسفلت: 13 كم
أقرب مدينة يوجد بها مستشـــفى	ثريبان	البعد	15 كم	نوع الطريق	اسفلت: 15 كم

الخدمات التعليمية

ذكور				نوع التعليم	إناث			
المدارس	الفصول	الطلاب	المعلمين		المدارس	الفصول	الطالبات	المعلمات
1	6	46	9	إبتدائي عام	-	-	-	-

الخدمات العامة

كهرباء عامة

مغيليث

عدد السكان لعام 1431 هـ		البعد عن المركز	الاتجـــاه	نوع الطريق		
سعودي	غير سعودي			اسفلت	سهل	وعـر
70	1	125 كم	جنوب غرب	45 كم	80 كم	-

أقرب مدينة أو قرية بها مركز رعاية	سبت الجاره	البعد	31 كم	نوع الطريق	سهل:31 كم
أقرب مدينة يوجد بها مستشـــفى	ثريبان	البعد	125 كم	نوع الطريق	اسفلت: 45 كم سهل:80 كم

الخدمات التعليمية

ذكور				نوع التعليم	إناث			
المدارس	الفصول	الطلاب	المعلمين		المدارس	الفصول	الطالبات	المعلمات
1	6	52	8	إبتدائي عام	-	-	-	-

المخلفه

عدد السكان لعام 1431 هـ		البعد عن المركز	الاتجـــاه	نوع الطريق					
سعودي	غير سعودي			اسفلت		سهل		وعـر	
85	10	2 كم	شمال	2 كم		-		-	
أقرب مدينة أو قرية بها تعليم	نقمه العبادله	البعد	3 كم	نوع الطريق	اسفلت: 3 كم				
أقرب مدينة أو قرية بها مركز رعاية	ثريبان	البعد	2 كم	نوع الطريق	اسفلت: 2 كم				
أقرب مدينة يوجد بها مستشـــفى	ثريبان	البعد	2 كم	نوع الطريق	اسفلت: 2 كم				

الخدمات العامة

مياه عامة - كهرباء عامة - هاتف

الاسكان الخيري بنخال

عدد السكان لعام 1431 هـ		البعد عن المركز	الاتجـــاه	نوع الطريق					
سعودي	غير سعودي			اسفلت		سهل		وعـر	
295	12	8 كم	جنوب شرق	8 كم		-		-	
أقرب مدينة أو قرية بها تعليم	ثريبان	البعد	8 كم	نوع الطريق	اسفلت: 8 كم				
أقرب مدينة أو قرية بها مركز رعاية	ثريبان	البعد	8 كم	نوع الطريق	اسفلت: 8 كم				
أقرب مدينة يوجد بها مستشـــفى	ثريبان	البعد	8 كم	نوع الطريق	اسفلت: 8 كم				

الخدمات العامة

مياه عامة - كهرباء عامة - هاتف

المركز الحضاري بثريبان

عدد السكان لعام 1431 هـ		البعد عن المركز	الاتجـــاه	نوع الطريق					
سعودي	غير سعودي			اسفلت		سهل		وعـر	
16	0	11 كم	جنوب غرب	11 كم		-		-	
أقرب مدينة أو قرية بها تعليم	ثريبان	البعد	11 كم	نوع الطريق	اسفلت: 11 كم				
أقرب مدينة أو قرية بها مركز رعاية	ثريبان	البعد	11 كم	نوع الطريق	اسفلت: 11 كم				
أقرب مدينة يوجد بها مستشـــفى	ثريبان	البعد	11 كم	نوع الطريق	اسفلت: 11 كم				

الخدمات العامة

مياه عامة - كهرباء عامة

مركز الويد

الوجد (الويد)

عدد السكان لعام 1431 هـ		البعد عن المحافظة	الاتجـــاه	نوع الطريق					
سعودي	غير سعودي			اسفلت		سهل		وعـر	
343	11	45 كم	جنوب	45 كم		-		-	
أقرب مدينة أو قرية بها تعليم	ثلوث عماره	البعد	5 كم	نوع الطريق	اسفلت: 5 كم				
أقرب مدينة أو قرية بها مركز رعاية	ثلوث عماره	البعد	5 كم	نوع الطريق	اسفلت: 5 كم				
أقرب مدينة يوجد بها مستشـــفى	ثريبان	البعد	30 كم	نوع الطريق	اسفلت: 30 كم				

الخدمات العامة

مركز إداري - كهرباء عامة





محافظة أضم



محافظة أضم

عدد المراكز الإدارية : 4

أضم

عدد السكان لعام 1431 هـ		البعد عن الإمارة	الاتجـــاه	نوع الطريق		
سعودي	غير سعودي			اسفلت	سهل	وعـر
8480	2004	310 كم	شمال	310 كم	-	-

الخدمات التعليمية

ذكور				نوع التعليم	إناث			
المدارس	الفصول	الطلاب	المعلمين		المدارس	الفصول	الطالبات	المعلمات
-	-	-	-	رياض أطفال حكومي	2	6	194	14
6	42	675	96	إبتدائي عام	4	28	451	70
1	6	75	11	إبتدائي تحفيظ	1	6	49	14
2	13	311	36	متوسط عام	2	12	308	29
1	3	62	0	متوسط عام (ليلي)	-	-	-	-
1	3	59	10	متوسط تحفيظ	1	2	11	2
2	16	438	45	ثانوي عام	2	14	344	45
5	5	308	0	محو امية	2	6	44	7
1	3	10	4	التربية الخاصة ــ فكرية ــ إبتدائي	1	5	12	4
1	1	1	2	التربية الخاصة ــ ضعاف سمع ــ إبتدائي	1	2	3	2
1	3	8	5	التربية الخاصة ــ فكرية ــ متوسط	-	-	-	-
1	2	5	0	التربية الخاصة ــ فكرية ــ ثانوي	-	-	-	-
1	1	3	1	التربية الخاصة ــ ضعاف سمع ــ ثانوي	-	-	-	-

الخدمات الصحية

الخدمات الصحية الحكومية						الخدمات الصحية الأهلية				
المستشفيات	الأسرة	الأطباء	مراكز الرعاية الصحية	الأطباء	مراكز الإسعاف	المستشفيات	الأسرة	الأطباء	المستوصفات	الأطباء
1	100	47	1	2	-	-	-	-	-	-

الخدمات العامة

مركز إداري - دفاع مدني - فرع زراعي - ضمان إجتماعي - محكمة - مركز هيئة - شرطة - بلدية - خدمات مصرفية - مياه عامة - كهرباء عامة - مكتب بريد - برق - هاتف - مكتب تربية بنات - مكتب تربية بنين - هاتف نقال - شبكة إنترنت

القرنين

عدد السكان لعام 1431 هـ		البعد عن المحافظة	الاتجـــاه	نوع الطريق		
سعودي	غير سعودي			اسفلت	سهل	وعـر
265	0	11 كم	شرق	11 كم	-	-

أقرب مدينة أو قرية بها مركز رعاية	أضم	البعد	11 كم	نوع الطريق	اسفلت: 11 كم
أقرب مدينة يوجد بها مستشـــفى	أضم	البعد	11 كم	نوع الطريق	اسفلت: 11 كم

الخدمات التعليمية

ذكور				نوع التعليم	إناث			
المدارس	الفصول	الطلاب	المعلمين		المدارس	الفصول	الطالبات	المعلمات
1	6	62	10	إبتدائي عام	-	-	-	-
1	3	40	11	متوسط عام	-	-	-	-

الخدمات العامة

كهرباء عامة

حبوا قراض وأم العهد

عدد السكان لعام 1431 هـ		البعد عن المحافظة	الاتجـــاه	نوع الطريق		
سعودي	غير سعودي			اسفلت	سهل	وعـر
90	0	15 كم	شمال شرق	15 كم	-	-

أقرب مدينة أو قرية بها مركز رعاية	أضم	البعد	15 كم	نوع الطريق	اسفلت: 15 كم
أقرب مدينة يوجد بها مستشـــفى	أضم	البعد	15 كم	نوع الطريق	اسفلت: 15 كم

الخدمات التعليمية

ذكور				نوع التعليم	إناث			
المدارس	الفصول	الطلاب	المعلمين		المدارس	الفصول	الطالبات	المعلمات
-	-	-	-	إبتدائي عام	1	6	62	11
-	-	-	-	متوسط عام	1	3	33	8

الخدمات العامة

كهرباء عامة

فراع النعمه

عدد السكان لعام 1431 هـ		البعد عن المحافظة	الاتجـــاه	نوع الطريق		
سعودي	غير سعودي			اسفلت	سهل	وعـر
42	3	18 كم	جنوب	18 كم	-	-

أقرب مدينة يوجد بها مستشـــفى	أضم	البعد	18 كم	نوع الطريق	اسفلت: 18 كم

الخدمات التعليمية

ذكور				نوع التعليم	إناث			
المدارس	الفصول	الطلاب	المعلمين		المدارس	الفصول	الطالبات	المعلمات
-	-	-	-	رياض أطفال حكومي	1	2	10	5
-	-	-	-	إبتدائي عام	1	10	63	12
-	-	-	-	متوسط عام	1	4	34	11

الخدمات الصحية

الخدمات الصحية الحكومية						الخدمات الصحية الأهلية				
المستشفيات	الأسرة	الأطباء	مراكز الرعاية الصحية	الأطباء	مراكز الإسعاف	المستشفيات	الأسرة	الأطباء	المستوصفات	الأطباء
-	-	-	1	1	-	-	-	-	-	-

الخدمات العامة

كهرباء عامة

الأصعده

عدد السكان لعام 1431 هـ		البعد عن المحافظة	الاتجـــاه	نوع الطريق		
سعودي	غير سعودي			اسفلت	سهل	وعـر
46	0	10 كم	شمال شرق	10 كم	-	-

أقرب مدينة أو قرية بها مركز رعاية	أضم	البعد	10 كم	نوع الطريق	اسفلت: 10 كم
أقرب مدينة يوجد بها مستشـــفى	أضم	البعد	10 كم	نوع الطريق	اسفلت: 10 كم

الخدمات التعليمية

ذكور				نوع التعليم	إناث			
المدارس	الفصول	الطلاب	المعلمين		المدارس	الفصول	الطالبات	المعلمات
-	-	-	-	إبتدائي عام	1	6	48	12
-	-	-	-	متوسط عام	1	3	90	6
-	-	-	-	ثانوي عام	1	5	120	12

الخدمات العامة

كهرباء عامة

قرن الظبيه وأم الحقين وآل صفيه

عدد السكان لعام 1431 هـ		البعد عن المحافظة	الاتجـــاه	نوع الطريق		
سعودي	غير سعودي			اسفلت	سهل	وعر
921	43	10 كم	شمال شرق	8 كم	-	2 كم

أقرب مدينة أو قرية بها تعليم	الطرف	البعد	1 كم	نوع الطريق	اسفلت: 1 كم		
أقرب مدينة أو قرية بها مركز رعاية	أضم	البعد	10 كم	نوع الطريق	اسفلت: 10 كم		
أقرب مدينة يوجد بها مستشـــفى	أضم	البعد	10 كم	نوع الطريق	اسفلت: 10 كم		

الخدمات العامة

مياه عامة - كهرباء عامة

الطرف

عدد السكان لعام 1431 هـ		البعد عن المحافظة	الاتجـــاه	نوع الطريق		
سعودي	غير سعودي			اسفلت	سهل	وعر
165	10	11 كم	شمال شرق	11 كم	-	-

أقرب مدينة أو قرية بها مركز رعاية	أضم	البعد	11 كم	نوع الطريق	اسفلت: 11 كم		
أقرب مدينة يوجد بها مستشـــفى	أضم	البعد	11 كم	نوع الطريق	اسفلت: 11 كم		

الخدمات التعليمية

ذكور				نوع التعليم	إناث			
المدارس	الفصول	الطلاب	المعلمين		المدارس	الفصول	الطالبات	المعلمات
1	6	43	11	إبتدائي عام	-	-	-	-
1	5	114	12	متوسط عام	-	-	-	-
1	7	142	19	ثانوي عام	-	-	-	-

الخدمات العامة

مياه عامة - كهرباء عامة

رحب

عدد السكان لعام 1431 هـ		البعد عن المحافظة	الاتجـــاه	نوع الطريق		
سعودي	غير سعودي			اسفلت	سهل	وعر
272	1	12 كم	شمال	12 كم	-	-

أقرب مدينة أو قرية بها تعليم	الطرف	البعد	1 كم	نوع الطريق	اسفلت: 1 كم		
أقرب مدينة أو قرية بها مركز رعاية	أضم	البعد	12 كم	نوع الطريق	اسفلت: 12 كم		
أقرب مدينة يوجد بها مستشـــفى	أضم	البعد	12 كم	نوع الطريق	اسفلت: 12 كم		

الخدمات العامة

مياه عامة - كهرباء عامة

كر

عدد السكان لعام 1431 هـ		البعد عن المحافظة	الاتجـــاه	نوع الطريق		
سعودي	غير سعودي			اسفلت	سهل	وعر
96	0	13 كم	شمال شرق	13 كم	-	-

أقرب مدينة أو قرية بها مركز رعاية	أضم	البعد	13 كم	نوع الطريق	اسفلت: 13 كم		
أقرب مدينة يوجد بها مستشـــفى	أضم	البعد	13 كم	نوع الطريق	اسفلت: 13 كم		

الخدمات التعليمية

ذكور				نوع التعليم	إناث			
المدارس	الفصول	الطلاب	المعلمين		المدارس	الفصول	الطالبات	المعلمات
1	6	53	10	إبتدائي عام	1	6	48	11

الخدمات العامة

مياه عامة ـ كهرباء عامة

الجعده

عدد السكان لعام 1431 هـ		البعد عن المحافظة	الاتجـــاه	نوع الطريق		
سعودي	غير سعودي			اسفلت	سهل	وعـر
279	0	15 كم	شمال شرق	15 كم	-	-

أقرب مدينة أو قرية بها مركز رعاية	أضم	البعد	15 كم	نوع الطريق	اسفلت: 15 كم
أقرب مدينة يوجد بها مستشـــفى	أضم	البعد	15 كم	نوع الطريق	اسفلت: 15 كم

الخدمات التعليمية

ذكور				نوع التعليم	إناث			
المدارس	الفصول	الطلاب	المعلمين		المدارس	الفصول	الطالبات	المعلمات
1	6	26	7	إبتدائي عام	-	-	-	-

الخدمات العامة

كهرباء عامة

قفيلان

عدد السكان لعام 1431 هـ		البعد عن المحافظة	الاتجـــاه	نوع الطريق		
سعودي	غير سعودي			اسفلت	سهل	وعـر
205	12	18 كم	شمال غرب	18 كم	-	-

أقرب مدينة يوجد بها مستشـــفى	أضم	البعد	18 كم	نوع الطريق	اسفلت: 18 كم

الخدمات التعليمية

ذكور				نوع التعليم	إناث			
المدارس	الفصول	الطلاب	المعلمين		المدارس	الفصول	الطالبات	المعلمات
-	-	-	-	رياض أطفال حكومي	1	2	26	4
1	6	64	14	إبتدائي عام	1	6	84	10
1	3	39	11	متوسط عام	1	3	46	4
-	-	-	-	ثانوي عام	1	5	27	7
1	2	2	1	التربية الخاصة ــ فكرية ــ إبتدائي	1	1	3	1

الخدمات الصحية

الخدمات الصحية الحكومية						الخدمات الصحية الأهلية				
المستشفيات	الأسرة	الأطباء	مراكز الرعاية الصحية	الأطباء	مراكز الإسعاف	المستشفيات	الأسرة	الأطباء	المستوصفات	الأطباء
-	-	-	1	3	-	-	-	-	-	-

الخدمات العامة

كهرباء عامة ـ مكتب بريد

كساب

عدد السكان لعام 1431 هـ		البعد عن المحافظة	الاتجـــاه	نوع الطريق		
سعودي	غير سعودي			اسفلت	سهل	وعر
793	0	25 كم	جنوب غرب	25 كم	-	-

أقرب مدينة يوجد بها مستشـفى	أضم	البعد	25 كم	نوع الطريق	اسفلت: 25 كم

الخدمات التعليمية

ذكور				نوع التعليم	إناث			
المدارس	الفصول	الطلاب	المعلمين		المدارس	الفصول	الطالبات	المعلمات
1	6	145	9	إبتدائي عام	1	9	123	5
1	3	66	10	متوسط عام	1	3	67	9
1	2	15	0	متوسط عام (ليلي)	-	-	-	-
-	-	-	-	ثانوي عام	1	5	69	9
1	1	5	0	محو امية	-	-	-	-

الخدمات الصحية

الخدمات الصحية الحكومية					الخدمات الصحية الأهلية				
المستشفيات	الأسرة	الأطباء	مراكز الرعاية الصحية	الأطباء	مراكز الإسعاف	المستشفيات	الأسرة	الأطباء	المستوصفات	الأطباء
-	-	-	1	1	-	-	-	-	-	-

الخدمات العامة

كهرباء عامة

المحضر

عدد السكان لعام 1431 هـ		البعد عن المحافظة	الاتجـــاه	نوع الطريق		
سعودي	غير سعودي			اسفلت	سهل	وعر
290	2	14 كم	غرب	14 كم	-	-

أقرب مدينة أو قرية بها مركز رعاية	أضم	البعد	14 كم	نوع الطريق	اسفلت: 14 كم
أقرب مدينة يوجد بها مستشـفى	أضم	البعد	14 كم	نوع الطريق	اسفلت: 14 كم

الخدمات التعليمية

ذكور				نوع التعليم	إناث			
المدارس	الفصول	الطلاب	المعلمين		المدارس	الفصول	الطالبات	المعلمات
1	6	43	12	إبتدائي عام	1	6	36	15

الخدمات العامة

كهرباء عامة

الصار

عدد السكان لعام 1431 هـ		البعد عن المحافظة	الاتجـــاه	نوع الطريق		
سعودي	غير سعودي			اسفلت	سهل	وعر
402	5	4 كم	شمال شرق	4 كم	-	-

أقرب مدينة أو قرية بها مركز رعاية	أضم	البعد	4 كم	نوع الطريق	اسفلت: 4 كم
أقرب مدينة يوجد بها مستشـفى	أضم	البعد	4 كم	نوع الطريق	اسفلت: 4 كم

الخدمات التعليمية

ذكور				نوع التعليم	إناث			
المدارس	الفصول	الطلاب	المعلمين		المدارس	الفصول	الطالبات	المعلمات
1	6	56	11	إبتدائي عام	1	9	71	14
-	-	-	-	متوسط عام	1	4	48	10
-	-	-	-	ثانوي عام	1	3	26	20

الخدمات العامة

كهرباء عامة

لخبه

عدد السكان لعام 1431 هـ		البعد عن المحافظة	الاتجـــاه	نوع الطريق		
سعودي	غير سعودي			اسفلت	سهل	وعـر
113	0	10 كم	شمال شرق	7 كم	3 كم	-

أقرب مدينة أو قرية بها مركز رعاية	أضم	البعد	10 كم	نوع الطريق	اسفلت: 7 كم سهل:3 كم
أقرب مدينة يوجد بها مستشـــفى	أضم	البعد	10 كم	نوع الطريق	اسفلت: 7 كم سهل:3 كم

الخدمات التعليمية

ذكور				نوع التعليم	إناث			
المدارس	الفصول	الطلاب	المعلمين		المدارس	الفصول	الطالبات	المعلمات
1	6	68	11	إبتدائي عام	1	6	78	14

الخدمات العامة

كهرباء عامة

أم حطب

عدد السكان لعام 1431 هـ		البعد عن المحافظة	الاتجـــاه	نوع الطريق		
سعودي	غير سعودي			اسفلت	سهل	وعـر
15	3	40 كم	جنوب	20 كم	-	20 كم

أقرب مدينة أو قرية بها مركز رعاية	القرشوع بالكفو	البعد	20 كم	نوع الطريق	وعر: 20 كم
أقرب مدينة يوجد بها مستشـــفى	أضم	البعد	40 كم	نوع الطريق	اسفلت: 20 كم وعر: 20 كم

الخدمات التعليمية

ذكور				نوع التعليم	إناث			
المدارس	الفصول	الطلاب	المعلمين		المدارس	الفصول	الطالبات	المعلمات
-	-	-	-	رياض أطفال حكومي	1	1	6	2
1	6	35	8	إبتدائي عام	1	6	72	12
1	3	27	11	متوسط عام	1	1	12	3

الخدمات العامة

كهرباء عامة

القرشوع بالكفو

عدد السكان لعام 1431 هـ		البعد عن المحافظة	الاتجـــاه	نوع الطريق		
سعودي	غير سعودي			اسفلت	سهل	وعـر
2	0	60 كم	جنوب	20 كم	-	40 كم

أقرب مدينة يوجد بها مستشـــفى	أضم	البعد	60 كم	نوع الطريق	اسفلت: 20 كم وعر: 40 كم

الخدمات التعليمية

ذكور				نوع التعليم	إناث			
المدارس	الفصول	الطلاب	المعلمين		المدارس	الفصول	الطالبات	المعلمات
1	6	31	8	إبتدائي عام	-	-	-	-
1	1	7	0	محو امية	-	-	-	-

الخدمات الصحية

الخدمات الصحية الحكومية						الخدمات الصحية الأهلية				
المستشفيات	الأسرة	الأطباء	مراكز الرعاية الصحية	الأطباء	مراكز الإسعاف	المستشفيات	الأسرة	الأطباء	المستوصفات	الأطباء
-	-	-	1	2	-	-	-	-	-	-

الخدمات العامة

كهرباء عامة

مركز سوق العين

سوق العين

عدد السكان لعام 1431 هـ		البعد عن المحافظة	الاتجـــاه	نوع الطريق		
سعودي	غير سعودي			اسفلت	سهل	وعر
372	87	45 كم	شمال	45 كم	-	-

أقرب مدينة يوجد بها مستشـــفى	أضم	البعد	45 كم	نوع الطريق	اسفلت: 45 كم

الخدمات التعليمية

ذكور				نوع التعليم	إناث			
المدارس	الفصول	الطلاب	المعلمين		المدارس	الفصول	الطالبات	المعلمات
-	-	-	-	رياض أطفال حكومي	1	4	38	7
1	6	140	19	إبتدائي عام	1	7	143	12
1	6	97	5	إبتدائي تحفيظ	1	6	76	7
1	6	148	17	متوسط عام	1	4	63	14
1	2	26	0	متوسط عام (ليلي)	-	-	-	-
-	-	-	-	متوسط تحفيظ	1	3	47	5
1	7	188	18	ثانوي عام	1	5	107	18
1	2	14	0	محو امية	1	2	17	4
-	-	-	-	التربية الخاصة ــ فكرية ــ إبتدائي	1	1	3	2

الخدمات الصحية

الخدمات الصحية الحكومية						الخدمات الصحية الأهلية				
المستشفيات	الأسرة	الأطباء	مراكز الرعاية الصحية	الأطباء	مراكز الإسعاف	المستشفيات	الأسرة	الأطباء	المستوصفات	الأطباء
-	-	-	1	4	-	-	-	-	-	-

الخدمات العامة

مركز إداري ـ مياه عامة ـ كهرباء عامة ـ مكتب بريد ـ مكتب تربية بنات

المتن

عدد السكان لعام 1431 هـ		البعد عن المركز	الاتجـــاه	نوع الطريق		
سعودي	غير سعودي			اسفلت	سهل	وعر
220	6	7 كم	شمال شرق	7 كم	-	-

أقرب مدينة أو قرية بها مركز رعاية	سوق العين	البعد	7 كم	نوع الطريق	اسفلت: 7 كم
أقرب مدينة يوجد بها مستشـــفى	أضم	البعد	52 كم	نوع الطريق	اسفلت: 52 كم

الخدمات التعليمية

ذكور				نوع التعليم	إناث			
المدارس	الفصول	الطلاب	المعلمين		المدارس	الفصول	الطالبات	المعلمات
1	6	73	14	إبتدائي عام	1	6	83	12
-	-	-	-	متوسط عام	1	3	47	7
-	-	-	-	محو امية	1	2	12	2

الخدمات العامة

كهرباء عامة

دثن

عدد السكان لعام 1431 هـ		البعد عن المركز	الاتجـــاه	نوع الطريق		
سعودي	غير سعودي			اسفلت	سهل	وعـر
650	8	25 كم	غرب	12 كم	13 كم	-

أقرب مدينة يوجد بها مستشـفى	أضم	البعد	58 كم	نوع الطريق	اسفلت: 45 كم سهل:13 كم

الخدمات التعليمية

ذكور				نوع التعليم	إناث			
المدارس	الفصول	الطلاب	المعلمين		المدارس	الفصول	الطالبات	المعلمات
-	-	-	-	رياض أطفال حكومي	1	3	15	2
1	6	53	10	إبتدائي عام	1	6	65	13
1	3	32	10	متوسط عام	1	4	32	8
-	-	-	-	ثانوي عام	1	2	12	4

الخدمات الصحية

الخدمات الصحية الحكومية						الخدمات الصحية الأهلية				
المستشفيات	الأسرة	الأطباء	مراكز الرعاية الصحية	الأطباء	مراكز الإسعاف	المستشفيات	الأسرة	الأطباء	المستوصفات	الأطباء
-	-	-	1	1	-	-	-	-	-	-

الخدمات العامة

كهرباء عامة

الفحو

عدد السكان لعام 1431 هـ		البعد عن المركز	الاتجـــاه	نوع الطريق		
سعودي	غير سعودي			اسفلت	سهل	وعـر
295	6	20 كم	جنوب غرب	-	-	20 كم

أقرب مدينة يوجد بها مستشـفى	أضم	البعد	55 كم	نوع الطريق	اسفلت: 55 كم

الخدمات التعليمية

ذكور				نوع التعليم	إناث			
المدارس	الفصول	الطلاب	المعلمين		المدارس	الفصول	الطالبات	المعلمات
1	6	92	14	إبتدائي عام	1	7	85	21
1	3	27	3	متوسط عام	1	3	31	6
1	2	48	7	ثانوي عام	1	3	41	7
-	-	-	-	التربية الخاصة ـ فكرية ـ إبتدائي	1	1	4	1

الخدمات الصحية

الخدمات الصحية الحكومية						الخدمات الصحية الأهلية				
المستشفيات	الأسرة	الأطباء	مراكز الرعاية الصحية	الأطباء	مراكز الإسعاف	المستشفيات	الأسرة	الأطباء	المستوصفات	الأطباء
-	-	-	1	1	-	-	-	-	-	-

الخدمات العامة

كهرباء عامة

مركز الجائزه

حبو الحبس

عدد السكان لعام 1431 هـ		البعد عن المحافظة	الاتجـــاه	نوع الطريق		
سعودي	غير سعودي			اسفلت	سهل	وعـر
916	48	22 كم	جنوب غرب	22 كم	-	-

أقرب مدينة يوجد بها مستشـــفى	أضم	البعد	22 كم	نوع الطريق	اسفلت: 22 كم

الخدمات التعليمية

ذكور				نوع التعليم	إناث			
المدارس	الفصول	الطلاب	المعلمين		المدارس	الفصول	الطالبات	المعلمات
-	-	-	-	رياض أطفال حكومي	1	3	19	6
2	12	155	24	إبتدائي عام	2	12	150	24
1	4	92	13	متوسط عام	1	4	100	8
1	3	41	0	متوسط عام (ليلي)	-	-	-	-
1	4	88	8	ثانوي عام	1	6	137	15
1	2	6	0	محو امية	1	1	5	1

الخدمات الصحية

الخدمات الصحية الحكومية						الخدمات الصحية الأهلية				
المستشفيات	الأسرة	الأطباء	مراكز الرعاية الصحية	الأطباء	مراكز الإسعاف	المستشفيات	الأسرة	الأطباء	المستوصفات	الأطباء
-	-	-	1	4	-	-	-	-	-	-

الخدمات العامة

مركز إداري ـ محكمة ـ مياه عامة ـ كهرباء عامة ـ مكتب بريد

أم الباب

عدد السكان لعام 1431 هـ		البعد عن المركز	الاتجـــاه	نوع الطريق		
سعودي	غير سعودي			اسفلت	سهل	وعـر
492	9	5 كم	شمال شرق	5 كم	-	-

أقرب مدينة أو قرية بها مركز رعاية	حبو الحبس	البعد	5 كم	نوع الطريق	اسفلت: 5 كم
أقرب مدينة يوجد بها مستشـــفى	أضم	البعد	22 كم	نوع الطريق	اسفلت: 22 كم

الخدمات التعليمية

ذكور				نوع التعليم	إناث			
المدارس	الفصول	الطلاب	المعلمين		المدارس	الفصول	الطالبات	المعلمات
1	6	99	10	إبتدائي عام	1	6	90	16
1	6	44	8	إبتدائي تحفيظ	-	-	-	-
1	3	56	11	متوسط عام	1	3	46	11
-	-	-	-	ثانوي عام	1	5	96	9
-	-	-	-	التربية الخاصة ـ فكرية ـ إبتدائي	1	1	4	1

الخدمات العامة

كهرباء عامة

اللغيسيم

عدد السكان لعام 1431 هـ		البعد عن المركز	الاتجـــــاه	نوع الطريق		
سعودي	غير سعودي			اسفلت	سهل	وعـر
267	5	7 كم	شمال	7 كم	-	-

أقرب مدينة أو قرية بها مركز رعاية	حبو الحبس	البعد	7 كم	نوع الطريق	اسفلت: 7 كم
أقرب مدينة يوجد بها مستشـــفى	أضم	البعد	22 كم	نوع الطريق	اسفلت: 22 كم

الخدمات التعليمية

ذكور				نوع التعليم	إناث			
المدارس	الفصول	الطلاب	المعلمين		المدارس	الفصول	الطالبات	المعلمات
1	6	95	11	إبتدائي عام	1	6	100	10
1	3	57	8	متوسط عام	1	3	51	10
1	1	8	0	محو امية	1	1	7	0

الخدمات العامة

كهرباء عامة

الوقرين

عدد السكان لعام 1431 هـ		البعد عن المركز	الاتجـــــاه	نوع الطريق		
سعودي	غير سعودي			اسفلت	سهل	وعـر
150	0	8 كم	شمال غرب	-	8 كم	-

أقرب مدينة أو قرية بها مركز رعاية	حبو الحبس	البعد	8 كم	نوع الطريق	سهل:8 كم
أقرب مدينة يوجد بها مستشـــفى	أضم	البعد	22 كم	نوع الطريق	اسفلت: 14 كم سهل:8 كم

الخدمات التعليمية

ذكور				نوع التعليم	إناث			
المدارس	الفصول	الطلاب	المعلمين		المدارس	الفصول	الطالبات	المعلمات
-	-	-	-	إبتدائي عام	1	7	21	12

الخدمات العامة

كهرباء عامة

شعيب مرعه

عدد السكان لعام 1431 هـ		البعد عن المركز	الاتجـــــاه	نوع الطريق		
سعودي	غير سعودي			اسفلت	سهل	وعـر
362	6	12 كم	غرب	12 كم	-	-

أقرب مدينة يوجد بها مستشـــفى	أضم	البعد	34 كم	نوع الطريق	اسفلت: 34 كم

الخدمات التعليمية

ذكور				نوع التعليم	إناث			
المدارس	الفصول	الطلاب	المعلمين		المدارس	الفصول	الطالبات	المعلمات
1	6	66	11	إبتدائي عام	1	8	46	8
-	-	-	-	متوسط عام	1	4	22	10

الخدمات الصحية

الخدمات الصحية الحكومية						الخدمات الصحية الأهلية				
المستشفيات	الأسرة	الأطباء	مراكز الرعاية الصحية	الأطباء	مراكز الإسعاف	المستشفيات	الأسرة	الأطباء	المستوصفات	الأطباء
-	-	-	1	1	-	-	-	-	-	-

الخدمات العامة

كهرباء عامة

العطف

عدد السكان لعام 1431 هـ		البعد عن المركز	الاتجـــــاه	نوع الطريق		
سعودي	غير سعودي			اسفلت	سهل	وعـر
356	167	6 كم	جنوب غرب	6 كم	-	-

أقرب مدينة أو قرية بها مركز رعاية	حبو الحبس	البعد	6 كم	نوع الطريق	اسفلت: 6 كم
أقرب مدينة يوجد بها مستشـــفى	أضم	البعد	28 كم	نوع الطريق	اسفلت: 28 كم

الخدمات التعليمية

ذكور				نوع التعليم	إناث			
المدارس	الفصول	الطلاب	المعلمين		المدارس	الفصول	الطالبات	المعلمات
-	-	-	-	رياض أطفال حكومي	1	3	80	6
1	6	138	12	إبتدائي عام	1	7	158	16
1	6	169	13	متوسط عام	1	3	97	11
1	2	37	0	متوسط عام (ليلي)	-	-	-	-
1	9	221	33	ثانوي عام	1	6	141	16
1	0	98	2	ثانوي عام مقرارات	-	-	-	-
1	2	8	0	محو امية	-	-	-	-

الخدمات العامة

كهرباء عامة

المدير

عدد السكان لعام 1431 هـ		البعد عن المركز	الاتجـــــاه	نوع الطريق		
سعودي	غير سعودي			اسفلت	سهل	وعـر
302	33	15 كم	جنوب غرب	15 كم	-	-

أقرب مدينة يوجد بها مستشـــفى	أضم	البعد	37 كم	نوع الطريق	اسفلت: 37 كم

الخدمات التعليمية

ذكور				نوع التعليم	إناث			
المدارس	الفصول	الطلاب	المعلمين		المدارس	الفصول	الطالبات	المعلمات
1	10	203	19	إبتدائي عام	-	-	-	-
1	3	80	9	متوسط عام	-	-	-	-
1	3	15	0	محو امية	-	-	-	-

الخدمات الصحية

الخدمات الصحية الحكومية						الخدمات الصحية الأهلية				
المستشفيات	الأسرة	الأطباء	مراكز الرعاية الصحية	الأطباء	مراكز الإسعاف	المستشفيات	الأسرة	الأطباء	المستوصفات	الأطباء
-	-	-	1	1	-	-	-	-	-	-

الخدمات العامة

كهرباء عامة

العرين

عدد السكان لعام 1431 هـ		البعد عن المركز	الاتجـــاه	نوع الطريق		
سعودي	غير سعودي			اسفلت	سهل	وعـر
151	2	15 كم	جنوب غرب	15 كم	-	-

أقرب مدينة أو قرية بها مركز رعاية	المدير	البعد	1 كم	نوع الطريق	اسفلت: 1 كم
أقرب مدينة يوجد بها مستشـــفى	أضم	البعد	37 كم	نوع الطريق	اسفلت: 37 كم

الخدمات التعليمية

ذكور				نوع التعليم	إناث			
المدارس	الفصول	الطلاب	المعلمين		المدارس	الفصول	الطالبات	المعلمات
-	-	-	-	رياض أطفال حكومي	1	2	44	2
-	-	-	-	إبتدائي عام	1	9	196	17
-	-	-	-	متوسط عام	1	3	113	6
1	2	67	4	ثانوي عام	1	4	87	9
-	-	-	-	محو امية	1	2	24	2

الخدمات العامة

كهرباء عامة

المشاش

عدد السكان لعام 1431 هـ		البعد عن المركز	الاتجـــاه	نوع الطريق		
سعودي	غير سعودي			اسفلت	سهل	وعـر
1	22	10 كم	جنوب شرق	10 كم	-	-

أقرب مدينة أو قرية بها مركز رعاية	المدير	البعد	5 كم	نوع الطريق	اسفلت: 5 كم
أقرب مدينة يوجد بها مستشـــفى	أضم	البعد	32 كم	نوع الطريق	اسفلت: 32 كم

الخدمات التعليمية

ذكور				نوع التعليم	إناث			
المدارس	الفصول	الطلاب	المعلمين		المدارس	الفصول	الطالبات	المعلمات
1	6	94	12	إبتدائي عام	1	7	68	16
1	3	50	10	متوسط عام	1	3	49	11
-	-	-	-	ثانوي عام	1	5	43	13

الخدمات العامة

كهرباء عامة

مركز المرقبان

المرقبان

عدد السكان لعام 1431 هـ		البعد عن المحافظة	الاتجـــاه	نوع الطريق		
سعودي	غير سعودي			اسفلت	سهل	وعـر
386	52	92 كم	شمال غرب	92 كم	-	-

أقرب مدينة يوجد بها مستشـــفى	أضم	البعد	92 كم	نوع الطريق	اسفلت: 92 كم

الخدمات التعليمية

ذكور				نوع التعليم	إناث			
المدارس	الفصول	الطلاب	المعلمين		المدارس	الفصول	الطالبات	المعلمات
1	6	39	7	إبتدائي عام	1	9	37	12
1	3	36	7	متوسط عام	1	3	37	6
1	3	48	12	ثانوي عام	1	3	31	14

الخدمات الصحية

الخدمات الصحية الحكومية					الخدمات الصحية الأهلية				
المستشفيات	الأسرة	الأطباء	مراكز الرعاية الصحية	الأطباء	مراكز الإسعاف	المستشفيات	الأسرة	الأطباء	المستوصفات	الأطباء
-	-	-	1	1	-	-	-	-	-	-

الخدمات العامة

مركز إداري - خدمة إجتماعية - كهرباء عامة

صبح

عدد السكان لعام 1431 هـ		البعد عن المركز	الاتجـــاه	نوع الطريق		
سعودي	غير سعودي			اسفلت	سهل	وعـر
184	15	9 كم	جنوب غرب	9 كم	-	-

أقرب مدينة يوجد بها مستشـــفى	أضم	البعد	101 كم	نوع الطريق	اسفلت: 101 كم

الخدمات التعليمية

ذكور				نوع التعليم	إناث			
المدارس	الفصول	الطلاب	المعلمين		المدارس	الفصول	الطالبات	المعلمات
1	5	20	9	إبتدائي عام	1	3	8	9

الخدمات الصحية

الخدمات الصحية الحكومية						الخدمات الصحية الأهلية				
المستشفيات	الأسرة	الأطباء	مراكز الرعاية الصحية	الأطباء	مراكز الإسعاف	المستشفيات	الأسرة	الأطباء	المستوصفات	الأطباء
-	-	-	1	1	-	-	-	-	-	-

الخدمات العامة

كهرباء عامة

مركز حقال

حقال

عدد السكان لعام 1431 هـ		البعد عن المحافظة	الاتجـــاه	نوع الطريق		
سعودي	غير سعودي			اسفلت	سهل	وعـر
43	17	41 كم	شمال غرب	41 كم	-	-

أقرب مدينة أو قرية بها تعليم	الساعى	البعد	1 كم	نوع الطريق	وعر: 1 كم
أقرب مدينة أو قرية بها مركز رعاية	الساعى	البعد	1 كم	نوع الطريق	وعر: 1 كم
أقرب مدينة يوجد بها مستشـــفى	أضم	البعد	41 كم	نوع الطريق	اسفلت: 41 كم

الخدمات العامة

مركز إداري - كهرباء عامة

الساعى

عدد السكان لعام 1431 هـ		البعد عن المركز	الاتجـــاه	نوع الطريق		
سعودي	غير سعودي			اسفلت	سهل	وعـر
58	46	1 كم	شرق	-	-	1 كم

أقرب مدينة يوجد بها مستشـــفى	أضم	البعد	41 كم	نوع الطريق	اسفلت: 41 كم

الخدمات التعليمية

ذكور				نوع التعليم	إناث			
المدارس	الفصول	الطلاب	المعلمين		المدارس	الفصول	الطالبات	المعلمات
1	6	48	13	إبتدائي عام	1	6	97	15
1	6	76	12	إبتدائي تحفيظ	1	6	51	10
1	3	76	8	متوسط عام	1	3	105	7
1	3	33	10	متوسط تحفيظ	-	-	-	-
1	6	108	14	ثانوي عام	1	5	88	16

الخدمات الصحية

الخدمات الصحية الحكومية					الخدمات الصحية الأهلية				
المستشفيات	الأسرة	الأطباء	مراكز الرعاية الصحية	الأطباء	مراكز الإسعاف	المستشفيات	الأسرة	الأطباء	المستوصفات	الأطباء
-	-	-	1	3	-	-	-	-	-	-

الخدمات العامة

خدمة إجتماعية - كهرباء عامة - قائم بأعمال بريد

شعب ذنبا

عدد السكان لعام 1431 هـ		البعد عن المركز	الاتجـــاه	نوع الطريق		
سعودي	غير سعودي			اسفلت	سهل	وعـر
451	1	15 كم	جنوب غرب	15 كم	-	-

أقرب مدينة أو قرية بها مركز رعاية	الساعى	البعد	15 كم	نوع الطريق	اسفلت: 15 كم
أقرب مدينة يوجد بها مستشـــفى	أضم	البعد	56 كم	نوع الطريق	اسفلت: 56 كم

الخدمات التعليمية

ذكور				نوع التعليم	إناث			
المدارس	الفصول	الطلاب	المعلمين		المدارس	الفصول	الطالبات	المعلمات
1	6	57	12	إبتدائي عام	1	6	57	16

الخدمات العامة

مياه عامة - كهرباء عامة



المسميات التي يتوافر فيها
خدمة الكهرباء ، وكذلك التي قد
يتوافر فيها خدمة الهاتف النقال ،
شبكة الإنترنت



المسميات التي يتوافر فيها
خدمة الكهرباء ، وكذلك التي قد يتوافر فيها خدمة الهاتف النقال ، شبكة الإنترنت

الإمارة أو المحافظة أو المركز	المسمى السكاني	البعد كم	الاتجاه	نوع الطريق	أقرب مدينة أو قرية بها تعليم	البعد ونوع الطريق	أقرب مدينة أو قرية بها مركز رعاية	البعد ونوع الطريق	أقرب مدينة بها مستشفى	البعد ونوع الطريق	هاتف نقال	شبكة إنترنت
مكة المكرمة	نباته	23	جنوب شرق	اسفلت	مكه المكرمه	23 اسفلت	مكه المكرمه	23 اسفلت	مكه المكرمه	23 اسفلت	يوجد	يوجد
مكة المكرمة	الهاويه الكبرى	25	جنوب شرق	سهل	مكه المكرمه	25 اسفلت	مكه المكرمه	25 اسفلت	مكه المكرمه	25 اسفلت	يوجد	يوجد
مكة المكرمة	الحرمان (الوادي الاخضر)	18	شرق	اسفلت	مكه المكرمه	18 اسفلت	مكه المكرمه	18 اسفلت	مكه المكرمه	18 اسفلت	يوجد	يوجد
مكة المكرمة	المحمديه	36	جنوب غرب	اسفلت	مكه المكرمه	36 اسفلت	مكه المكرمه	36 اسفلت	مكه المكرمه	36 اسفلت	يوجد	يوجد
مكة المكرمة	ملكان	35	جنوب شرق	اسفلت	أم الراكه	5 اسفلت	أم الراكه	5 اسفلت	مكه المكرمه	35 اسفلت	يوجد	يوجد
مكة المكرمة	الرهجانيه	48	جنوب شرق	اسفلت	ابوحجاره	12 اسفلت	ابوحجاره	12 اسفلت	مكه المكرمه	48 اسفلت	يوجد	يوجد
مكة المكرمة	حميمه	60	جنوب شرق	56 اسفلت 4 سهل	الخضراء	31 اسفلت	ابوحجاره	15 اسفلت	مكه المكرمه	60 اسفلت	يوجد	يوجد
مكة المكرمة	قرى وادي اسلع	45	جنوب شرق	وعر	ابوحجاره	9 اسفلت	ابوحجاره	9 اسفلت	مكه المكرمه	45 اسفلت	يوجد	يوجد
مكة المكرمة	ام حبيتر	55	جنوب شرق	وعر	الخضراء	26 اسفلت	ابوحجاره	10 اسفلت	مكه المكرمه	55 اسفلت	يوجد	يوجد
مكة المكرمة	ضرعاء	56	جنوب شرق	اسفلت	الخضراء	25 اسفلت	ابوحجاره	11 اسفلت	مكه المكرمه	56 اسفلت	يوجد	يوجد
مكة المكرمة	ضها (عرعر)	61	جنوب شرق	اسفلت	عرعر ورده نعمان	1 اسفلت	ابوحجاره	6 اسفلت	مكه المكرمه	61 اسفلت	يوجد	يوجد
مكة المكرمة	خشاع الجوابره	62	جنوب شرق	اسفلت	عرعر ورده نعمان	3 اسفلت	ابوحجاره	7 اسفلت	مكه المكرمه	62 اسفلت	يوجد	يوجد
مكة المكرمة	عريده	55	جنوب شرق	اسفلت	ابوحجاره	2 اسفلت	ابوحجاره	2 اسفلت	مكه المكرمه	55 اسفلت	يوجد	يوجد
مكة المكرمة	كبده	60	جنوب شرق	اسفلت	ابوحجاره	5 اسفلت	ابوحجاره	5 اسفلت	مكه المكرمه	60 اسفلت	يوجد	يوجد
مكة المكرمة	ام حديد	65	جنوب شرق	اسفلت	ابوحجاره	10 اسفلت	ابوحجاره	10 اسفلت	مكه المكرمه	65 اسفلت	يوجد	يوجد
مكة المكرمة	ال عليه	53	شرق	اسفلت	ابوحجاره	3 اسفلت	ابوحجاره	3 اسفلت	الطائف	32 اسفلت	يوجد	يوجد
مكة المكرمة	حجيله والحميمه	65	جنوب شرق	اسفلت	ابوحجاره	9 اسفلت	ابوحجاره	9 اسفلت	الطائف	35 اسفلت	يوجد	يوجد
مكة المكرمة	الشق	70	جنوب شرق	اسفلت	ابوحجاره	14 اسفلت	ابوحجاره	14 اسفلت	الطائف	37 اسفلت	يوجد	يوجد
مكة المكرمة	شعب صار	38	جنوب شرق	اسفلت	الصرف	4 اسفلت	ابوحجاره	13 اسفلت	مكه المكرمه	38 اسفلت	يوجد	يوجد
مكة المكرمة	ضلعه	50	شرق	وعر	ال حسن	1 سهل	ابوحجاره	5 سهل	مكه المكرمه	50 سهل	يوجد	يوجد
مكة المكرمة	الكليبيه	55	شرق	اسفلت	ابوحجاره	2 اسفلت	ابوحجاره	2 اسفلت	الطائف	27 اسفلت	يوجد	يوجد
مكة المكرمة	العلوين	53	شرق	اسفلت	ابوحجاره	2 اسفلت	ابوحجاره	2 اسفلت	الطائف	26 اسفلت	يوجد	يوجد
مكة المكرمة	يعرج بلاد الحساسنه	70	شرق	وعر	ال حسن	8 سهل	ابوحجاره	16 سهل	الطائف	35 اسفلت	يوجد	يوجد
مكة المكرمة	الجلاجله	30	شرق	وعر	ال حسن	3 سهل	مكه المكرمه	30 سهل	الطائف	37 اسفلت	لا يوجد	لا يوجد
مكة المكرمة	البطنه	60	شرق	اسفلت	ابوحجاره	6 اسفلت	ابوحجاره	6 اسفلت	مكه المكرمه	60 اسفلت	لا يوجد	لا يوجد
مكة المكرمة	اللصيفه	55	شرق	اسفلت	ابوحجاره	1 اسفلت	ابوحجاره	1 اسفلت	مكه المكرمه	55 اسفلت	لا يوجد	لا يوجد
مكة المكرمة	شداد ومحطة الرمال	55	شرق	اسفلت	ابوحجاره	2 اسفلت	ابوحجاره	2 اسفلت	مكه المكرمه	55 اسفلت	يوجد	يوجد
مكة المكرمة	قرن نعمان	60	شرق	اسفلت	ابوحجاره	6 اسفلت	ابوحجاره	6 اسفلت	الطائف	33 اسفلت	يوجد	يوجد
مكة المكرمة	المجاريش	62	شرق	اسفلت	ابوحجاره	7 اسفلت	ابوحجاره	7 اسفلت	الطائف	33 اسفلت	لا يوجد	لا يوجد
مكة المكرمة	ربع وصيق وفقاسة نعمان	50	شرق	اسفلت	ابوحجاره	5 اسفلت	ابوحجاره	5 اسفلت	مكه المكرمه	50 اسفلت	يوجد	يوجد
مكة المكرمة	برم	52	شرق	اسفلت	ابوحجاره	3 اسفلت	ابوحجاره	3 اسفلت	مكه المكرمه	52 اسفلت	يوجد	يوجد

المسميات التي يتوافر فيها
خدمة الكهرباء ، وكذلك التي قد يتوافر فيها خدمة الهاتف النقال ، شبكة الإنترنت

الإمارة أو المحافظة أو المركز	المسمى السكاني	البعد كم	الاتجاه	نوع الطريق	أقرب مدينة أو قرية بها تعليم	البعد ونوع الطريق	أقرب مدينة أو قرية بها مركز رعاية	البعد ونوع الطريق	أقرب مدينة بها مستشفى	البعد ونوع الطريق	هاتف نقال	شبكة إنترنت
مكة المكرمة	النقره	51	شرق	اسفلت	ابوحجاره	4 اسفلت	ابوحجاره	4 اسفلت	مكه المكرمه	51 اسفلت	يوجد	يوجد
مكة المكرمة	القين	50	شرق	اسفلت	ابوحجاره	6 اسفلت	ابوحجاره	6 اسفلت	مكه المكرمه	50 اسفلت	لا يوجد	لا يوجد
مكة المكرمة	الخيام	62	شرق	اسفلت	ابوحجاره	8 اسفلت	ابوحجاره	8 اسفلت	مكه المكرمه	62 اسفلت	لا يوجد	لا يوجد
مكة المكرمة	السمر	62	شرق	اسفلت	ابوحجاره	7 اسفلت	ابوحجاره	7 اسفلت	مكه المكرمه	62 اسفلت	يوجد	يوجد
مكة المكرمة	الشعبه	15	شرق	اسفلت	مكه المكرمه	15 اسفلت	مكه المكرمه	15 اسفلت	مكه المكرمه	15 اسفلت	يوجد	يوجد
مكة المكرمة	عابد القرشي	15	شرق	اسفلت	شرائع النخيل الجنوبي	7 اسفلت	شرائع النخيل الجنوبي	7 اسفلت	مكه المكرمه	15 اسفلت	يوجد	يوجد
مكة المكرمة	الجلالي	15	شرق	اسفلت	شرائع النخيل الجنوبي	7 اسفلت	شرائع النخيل الجنوبي	7 اسفلت	مكه المكرمه	15 اسفلت	يوجد	يوجد
مكة المكرمة	صيف	40	شرق	اسفلت	شرائع النخيل الجنوبي	18 اسفلت	شرائع النخيل الجنوبي	18 اسفلت	مكه المكرمه	40 اسفلت	يوجد	يوجد
مكة المكرمة	الغبان	41	شرق	اسفلت	شرائع النخيل الجنوبي	8 اسفلت	شرائع النخيل الجنوبي	8 اسفلت	مكه المكرمه	41 اسفلت	يوجد	يوجد
مكة المكرمة	العميره	40	شرق	اسفلت	شرائع النخيل الجنوبي	5 اسفلت	شرائع النخيل الجنوبي	5 اسفلت	مكه المكرمه	40 اسفلت	يوجد	يوجد
مكة المكرمة	المزر	22	شرق	اسفلت	مكه المكرمه	22 اسفلت	مكه المكرمه	22 اسفلت	مكه المكرمه	22 اسفلت	لا يوجد	لا يوجد
مكة المكرمة	المحرق	33	شرق	اسفلت	شرائع النخيل الجنوبي	9 اسفلت	شرائع النخيل الجنوبي	9 اسفلت	مكه المكرمه	33 اسفلت	يوجد	يوجد
مكة المكرمة	النافعيه	65	جنوب	اسفلت	وادي ملكان	12 اسفلت	أم الراكه	23 اسفلت	مكه المكرمه	65 اسفلت	يوجد	يوجد
مكة المكرمة	الراشدية	30	جنوب شرق	اسفلت	مكه المكرمه	30 اسفلت	مكه المكرمه	30 اسفلت	مكه المكرمه	30 اسفلت	يوجد	يوجد
مكة المكرمة	عمق	41	جنوب غرب	اسفلت	مكه المكرمه	41 اسفلت	مكه المكرمه	41 اسفلت	مكه المكرمه	41 اسفلت	يوجد	يوجد
مكة المكرمة	بئر بن لادن	55	جنوب	اسفلت	مكه المكرمه	55 اسفلت	مكه المكرمه	55 اسفلت	مكه المكرمه	55 اسفلت	يوجد	يوجد
مكة المكرمة	بئر بن لادن الفله	41	جنوب غرب	اسفلت	مكه المكرمه	41 اسفلت	مكه المكرمه	41 اسفلت	مكه المكرمه	41 اسفلت	يوجد	يوجد
مكة المكرمة	الدريحيه	45	جنوب شرق	اسفلت	وادي ملكان	8 اسفلت	أم الراكه	12 اسفلت	مكه المكرمه	45 اسفلت	يوجد	يوجد
مكة المكرمة	الحامضه (وادي لبن)	18	شرق	اسفلت	مكه المكرمه	18 اسفلت	مكه المكرمه	18 اسفلت	مكه المكرمه	18 اسفلت	يوجد	يوجد
المضيق	الحصن	2	شرق	اسفلت	الحزم	2 اسفلت	نباته	2 اسفلت	مكه المكرمه	72 اسفلت	يوجد	يوجد
المضيق	ذوى هزاع	1	شمال	اسفلت	الحزم	1 اسفلت	نباته	1 اسفلت	مكه المكرمه	70 اسفلت	يوجد	يوجد
المضيق	الذنبه	1	شمال غرب	اسفلت	الحزم	1 اسفلت	نباته	1 اسفلت	مكه المكرمه	71 اسفلت	يوجد	يوجد
المضيق	الشعبه	2	جنوب	اسفلت	الحزم	2 اسفلت	نباته	2 اسفلت	مكه المكرمه	68 اسفلت	يوجد	يوجد
المضيق	اللويه والمخاضه	3	جنوب غرب	اسفلت	الحزم	2 اسفلت	نباته	3 اسفلت	مكه المكرمه	67 اسفلت	يوجد	يوجد
المضيق	ذوى مهنا	1	شمال شرق	اسفلت	الحزم	2 اسفلت	نباته	1 اسفلت	مكه المكرمه	71 اسفلت	يوجد	يوجد
المضيق	ذوى عبدالكريم	3	شمال شرق	اسفلت	الحزم	3 اسفلت	نباته	3 اسفلت	مكه المكرمه	73 اسفلت	يوجد	يوجد
المضيق	القواسم ويشمل (المساعيد)	3	شمال شرق	اسفلت	الحزم	3 اسفلت	نباته	3 اسفلت	مكه المكرمه	73 اسفلت	يوجد	يوجد
المضيق	ذوى باز	3	شمال شرق	اسفلت	الحزم	3 اسفلت	نباته	3 اسفلت	مكه المكرمه	73 اسفلت	يوجد	يوجد
المضيق	الغبيب	4	شمال شرق	اسفلت	الشقير	1 اسفلت	نباته	4 اسفلت	مكه المكرمه	74 اسفلت	يوجد	يوجد
المضيق	ذوى محيا	4	شمال شرق	اسفلت	الشقير	1 اسفلت	نباته	4 اسفلت	مكه المكرمه	74 اسفلت	يوجد	يوجد
المضيق	حجر	4	شمال شرق	اسفلت	الشقير	2 اسفلت	نباته	4 اسفلت	مكه المكرمه	74 اسفلت	يوجد	يوجد

المسميات التي يتوافر فيها
خدمة الكهرباء ، وكذلك التي قد يتوافر فيها خدمة الهاتف النقال ، شبكة الإنترنت

الإمارة أو المحافظة أو المركز	المسمى السكاني	البعد كم	الاتجاه	نوع الطريق	أقرب مدينة أو قرية بها تعليم	البعد ونوع الطريق	أقرب مدينة أو قرية بها مركز رعاية	البعد ونوع الطريق	أقرب مدينة بها مستشفى	البعد ونوع الطريق	هاتف نقال	شبكة إنترنت
المضيق	عين المضيق	4	شرق	اسفلت	الشقير	2 اسفلت	نباته	4 اسفلت	مكه المكرمه	74 اسفلت	يوجد	يوجد
المضيق	القطار	4	شرق	اسفلت	الشقير	2 اسفلت	نباته	4 اسفلت	مكه المكرمه	74 اسفلت	يوجد	يوجد
المضيق	مزرعه الاجعال	9	شمال شرق	اسفلت	الشقير	2 اسفلت	نباته	9 اسفلت	مكه المكرمه	79 اسفلت	يوجد	يوجد
المضيق	الأيسر (نزلة منور)	5	شمال شرق	اسفلت	الشقير	3 اسفلت	نباته	5 اسفلت	مكه المكرمه	75 اسفلت	يوجد	يوجد
المضيق	سمر (الخليفاء)	9	شمال شرق	اسفلت	الشقير	3 اسفلت	نباته	9 اسفلت	مكه المكرمه	79 اسفلت	يوجد	يوجد
المضيق	الوسيعه	4	شمال شرق	اسفلت	الحزم	5 اسفلت	نباته	4 اسفلت	مكه المكرمه	74 اسفلت	يوجد	يوجد
المضيق	بداله الشرقيه	12	غرب	اسفلت	الحزم	4 اسفلت	نباته	12 اسفلت	مكه المكرمه	65 اسفلت	يوجد	يوجد
المضيق	عين الجديده (الغاميه)	15	غرب	14 اسفلت 1 وعر	الحزم	3 اسفلت	نباته	15 اسفلت	مكه المكرمه	60 اسفلت	يوجد	يوجد
الزيمه	الخرج	4	جنوب	اسفلت	الزيمه	4 اسفلت	الزيمه	4 اسفلت	مكه المكرمه	42 اسفلت	يوجد	يوجد
الزيمه	مزارع وادى جدعان (تربان)	7	جنوب	اسفلت	الرتجه	3 اسفلت	الزيمه	7 اسفلت	مكه المكرمه	38 اسفلت	يوجد	يوجد
الزيمه	مزارع الحمي	2	جنوب غرب	سهل	الزيمه	2 وعر	الزيمه	2 وعر	مكه المكرمه	41 اسفلت 2 وعر	يوجد	يوجد
الزيمه	الشقراء	2	غرب	اسفلت	الزيمه	2 اسفلت	الزيمه	2 اسفلت	مكه المكرمه	43 اسفلت	يوجد	يوجد
الزيمه	قابل عيفان	3	شمال غرب	اسفلت	الزيمه	3 اسفلت	الزيمه	3 اسفلت	مكه المكرمه	48 اسفلت	يوجد	يوجد
الزيمه	المراخ (1-2-3)	15	شرق	سهل	الشعب الاحمر	10 وعر	الزيمه	15 وعر	مكه المكرمه	45 اسفلت 15 وعر	يوجد	يوجد
الزيمه	الكفو	26	شرق	وعر	الشعب الاحمر	20 سهل	الزيمه	26 سهل	مكه المكرمه	44 اسفلت 26 سهل	يوجد	يوجد
الزيمه	عشر	15	شرق	وعر	الشعب الاحمر	8 سهل	الزيمه	15 سهل	مكه المكرمه	45 اسفلت 15 سهل	يوجد	يوجد
الزيمه	هلال	22	شرق	وعر	الشعب الاحمر	5 سهل	الزيمه	22 سهل	مكه المكرمه	53 اسفلت 22 سهل	يوجد	يوجد
الزيمه	عقل	33	شرق	اسفلت	الشعب الاحمر	3 اسفلت	الزيمه	33 اسفلت	مكه المكرمه	77 اسفلت	يوجد	يوجد
الزيمه	طرق العارض (وحبيل)	30	شرق	28 اسفلت 2 سهل	الشعب الاحمر	5 اسفلت	الزيمه	28 اسفلت 2 سهل	مكه المكرمه	73 اسفلت 2 سهل	يوجد	يوجد
الزيمه	ضبع	3	شمال غرب	2 اسفلت 1 سهل	الزيمه	2 اسفلت 1 سهل	الزيمه	2 اسفلت 1 سهل	مكه المكرمه	47 اسفلت 1 سهل	يوجد	يوجد
الزيمه	المحطه	15	شمال غرب	اسفلت	الشعب الاحمر	9 اسفلت	الزيمه	15 اسفلت	مكه المكرمه	60 اسفلت	يوجد	يوجد
الزيمه	الاميلح الصدر	9	جنوب شرق	اسفلت	الرتجه	5 اسفلت	الزيمه	9 اسفلت	مكه المكرمه	45 اسفلت	يوجد	يوجد
الزيمه	الحفايل	20	شرق	اسفلت	الشعب الاحمر	9 اسفلت	الزيمه	20 اسفلت	مكه المكرمه	65 اسفلت	يوجد	يوجد
المطارفه	بئر الباثه (الجموح)	4	شمال	اسفلت	المليحا وليان	2 اسفلت	السيل	25 اسفلت	مكه المكرمه	104 اسفلت	لا يوجد	لا يوجد
المطارفه	مزرعه واليج درع	2	شمال	اسفلت	المليحا وليان	1 اسفلت	السيل	22 اسفلت	مكه المكرمه	100 اسفلت	لا يوجد	لا يوجد
المطارفه	وثال	4	جنوب غرب	اسفلت	المليحا وليان	10 اسفلت	السيل	25 اسفلت	مكه المكرمه	94 اسفلت	لا يوجد	لا يوجد
المطارفه	طليحه ومزرعة الهنيه	3	جنوب غرب	اسفلت	المليحا وليان	8 اسفلت	السيل	23 اسفلت	مكه المكرمه	93 اسفلت	لا يوجد	لا يوجد
المطارفه	بعايس والجراء	5	جنوب غرب	اسفلت	المليحا وليان	11 اسفلت	السيل	25 اسفلت	مكه المكرمه	90 اسفلت	لا يوجد	لا يوجد
المطارفه	علية	5	جنوب غرب	اسفلت	المليحا وليان	11 اسفلت	السيل	25 اسفلت	مكه المكرمه	90 اسفلت	لا يوجد	لا يوجد
المطارفه	خارم	8	جنوب غرب	اسفلت	المليحا وليان	11 اسفلت	السيل	28 اسفلت	مكه المكرمه	100 اسفلت	لا يوجد	لا يوجد
المطارفه	مكه الرقه والجميح وجليل	6	شمال	اسفلت	المليحا وليان	4 اسفلت	السيل	20 اسفلت	مكه المكرمه	105 اسفلت	لا يوجد	لا يوجد

المسميات التي يتوافر فيها
خدمة الكهرباء ، وكذلك التي قد يتوافر فيها خدمة الهاتف النقال ، شبكة الإنترنت

الإمارة أو المحافظة أو المركز	المسمى السكاني	البعد كم	الاتجاه	نوع الطريق	أقرب مدينة أو قرية بها تعليم	البعد ونوع الطريق	أقرب مدينة أو قرية بها مركز رعاية	البعد ونوع الطريق	أقرب مدينة بها مستشفى	البعد ونوع الطريق	هاتف نقال	شبكة إنترنت
المطارفه	وادى حراض	6	جنوب شرق	اسفلت	المليحا وليان	6 اسفلت	السيل	15 اسفلت	مكه المكرمه	95 اسفلت	لا يوجد	لا يوجد
المطارفه	مزرعه العذيبه	2	جنوب شرق	اسفلت	المليحا وليان	6 اسفلت	السيل	20 اسفلت	مكه المكرمه	93 اسفلت	لا يوجد	لا يوجد
المطارفه	مزرعه صخيله	5	جنوب شرق	اسفلت	المليحا وليان	10 اسفلت	السيل	20 اسفلت	مكه المكرمه	95 اسفلت	لا يوجد	لا يوجد
جعرانه	نبع	6	شمال غرب	4 اسفلت 2 وعر	جعرانه	6 اسفلت	جعرانه	6 اسفلت	مكه المكرمه	31 اسفلت	يوجد	يوجد
جعرانه	شقاب	26	جنوب شرق	اسفلت	شرائع النخيل الجنوبي	3 اسفلت	شرائع النخيل الجنوبي	3 اسفلت	مكه المكرمه	26 اسفلت	لا يوجد	لا يوجد
جعرانه	قريه سرحان اللحياني	28	جنوب شرق	اسفلت	شرائع النخيل الجنوبي	3 اسفلت	شرائع النخيل الجنوبي	3 اسفلت	مكه المكرمه	28 اسفلت	يوجد	يوجد
جعرانه	عودة المطرفي	26	جنوب شرق	19 اسفلت 7 وعر	شرائع النخيل الجنوبي	12 اسفلت	شرائع النخيل الجنوبي	12 اسفلت	مكه المكرمه	19 اسفلت 7 وعر	يوجد	يوجد
جعرانه	الرشيدي (الشرفاء)	15	جنوب غرب	13 اسفلت 2 وعر	جعرانه	13 اسفلت 2 وعر	جعرانه	13 اسفلت 2 وعر	مكه المكرمه	28 اسفلت	يوجد	يوجد
جعرانه	المروه	8	غرب	اسفلت	جعرانه	8 اسفلت	جعرانه	8 اسفلت	مكه المكرمه	30 اسفلت	يوجد	يوجد
جعرانه	قرية عبدالله اللحيانى	7	غرب	اسفلت	جعرانه	7 اسفلت	جعرانه	7 اسفلت	مكه المكرمه	30 اسفلت	يوجد	يوجد
جعرانه	بئر عبدالله	8	غرب	اسفلت	جعرانه	8 اسفلت	جعرانه	8 اسفلت	مكه المكرمه	31 اسفلت	يوجد	يوجد
جعرانه	الصهوة (البعير)	27	غرب	اسفلت	جعرانه	27 اسفلت	جعرانه	27 اسفلت	مكه المكرمه	31 اسفلت	يوجد	يوجد
جعرانه	السنوسية (الروضه)	10	شمال غرب	اسفلت	جعرانه	10 اسفلت	جعرانه	10 اسفلت	مكه المكرمه	33 اسفلت	لا يوجد	لا يوجد
جعرانه	القشبه	27	شرق	اسفلت	شرائع النخيل الجنوبي	4 اسفلت	شرائع النخيل الجنوبي	4 اسفلت	مكه المكرمه	26 اسفلت	يوجد	يوجد
جعرانه	الشقاب	1	غرب	اسفلت	جعرانه	1 اسفلت	جعرانه	1 اسفلت	مكه المكرمه	26 اسفلت	يوجد	يوجد
البجيدي	الصعيد	10	غرب	8 اسفلت 2 وعر	شرائع النخيل الجنوبي	1 اسفلت	شرائع النخيل الجنوبي	1 اسفلت	مكه المكرمه	28 اسفلت 2 وعر	يوجد	يوجد
البجيدي	الراشديه2	20	غرب	اسفلت	شرائع النخيل الجنوبي	9 اسفلت	شرائع النخيل الجنوبي	9 اسفلت	مكه المكرمه	22 اسفلت	يوجد	يوجد
البجيدي	المجاز	25	شمال غرب	اسفلت	مكه المكرمه	20 اسفلت	مكه المكرمه	20 اسفلت	مكه المكرمه	20 اسفلت	يوجد	يوجد
البجيدي	القشبه الجنوبيه	10	شرق	اسفلت	شرائع النخيل الجنوبي	5 اسفلت	شرائع النخيل الجنوبي	5 اسفلت	مكه المكرمه	50 اسفلت	يوجد	يوجد
البجيدي	المغمس	25	شمال غرب	اسفلت	مكه المكرمه	20 اسفلت	مكه المكرمه	20 اسفلت	مكه المكرمه	20 اسفلت	يوجد	يوجد
البجيدي	كبكب	3	جنوب	اسفلت	البجيدي (القريه)	3 اسفلت	البجيدي (القريه)	3 اسفلت	مكه المكرمه	42 اسفلت	يوجد	يوجد
البجيدي	الشدقاء	5	شمال	اسفلت	البجيدي (القريه)	5 اسفلت	البجيدي (القريه)	5 اسفلت	مكه المكرمه	40 اسفلت	يوجد	يوجد
البجيدي	نجل	8	شمال شرق	7 اسفلت 1 وعر	البجيدي (القريه)	7 اسفلت 1 وعر	البجيدي (القريه)	7 اسفلت 1 وعر	مكه المكرمه	35 اسفلت	يوجد	يوجد
البجيدي	المربع	7	غرب	اسفلت	البجيدي (القريه)	7 اسفلت	البجيدي (القريه)	7 اسفلت	مكه المكرمه	35 اسفلت	يوجد	يوجد
بني عمير	حاذه	8	شرق	اسفلت	القوبعية (القرين)	8 اسفلت	القوبعية (القرين)	8 اسفلت	مكه المكرمه	48 اسفلت	يوجد	يوجد
بني عمير	الحفير(الحفيره)	9	جنوب شرق	اسفلت	القوبعية (القرين)	9 اسفلت	القوبعية (القرين)	9 اسفلت	مكه المكرمه	32 اسفلت	يوجد	يوجد
بني عمير	السلام(وجليل)	18	شرق	اسفلت	حراض بنى عمير	1 اسفلت	حراض بنى عمير	1 اسفلت	مكه المكرمه	50 اسفلت	يوجد	يوجد
بني عمير	المعمر (ام خيلأن)	18	شرق	12 اسفلت 6 وعر	حراض بنى عمير	1 اسفلت 6 وعر	حراض بنى عمير	1 اسفلت 6 وعر	مكه المكرمه	44 اسفلت 6 وعر	يوجد	يوجد
بني عمير	الشاطىء	21	شرق	15 اسفلت 6 وعر	حراض بنى عمير	6 وعر	حراض بنى عمير	6 وعر	مكه المكرمه	47 اسفلت 6 وعر	يوجد	يوجد
بني عمير	الشجوه	22	شرق	20 اسفلت 2 وعر	حراض بنى عمير	13 اسفلت 2 وعر	حراض بنى عمير	13 اسفلت 2 وعر	مكه المكرمه	50 اسفلت 4 وعر	يوجد	يوجد
بني عمير	النبعه	15	شمال شرق	اسفلت	القوبعية (القرين)	15 اسفلت	القوبعية (القرين)	15 اسفلت	مكه المكرمه	55 اسفلت	يوجد	يوجد

المسميات التي يتوافر فيها
خدمة الكهرباء ، وكذلك التي قد يتوافر فيها خدمة الهاتف النقال ، شبكة الإنترنت

الإمارة أو المحافظة أو المركز	المسمى السكاني	البعد كم	الاتجاه	نوع الطريق	أقرب مدينة أو قرية بها تعليم	البعد ونوع الطريق	أقرب مدينة أو قرية بها مركز رعاية	البعد ونوع الطريق	أقرب مدينة بها مستشفى	البعد ونوع الطريق	هاتف نقال	شبكة إنترنت
بني عمير	ام الملحه (ام الملح)	14	شمال	10 اسفلت 4 وعر	القوبعية (القرين)	14 اسفلت	القوبعية (القرين)	14 اسفلت	مكه المكرمه	44 اسفلت	يوجد	يوجد
بني عمير	الدابره	5	شمال	2 اسفلت 3 وعر	القوبعية (القرين)	2 اسفلت 3 وعر	القوبعية (القرين)	2 اسفلت 3 وعر	مكه المكرمه	42 اسفلت 3 وعر	يوجد	يوجد
بني عمير	الراضه الشماليه	18	شمال	12 اسفلت 6 وعر	القوبعية (القرين)	12 اسفلت 6 وعر	القوبعية (القرين)	12 اسفلت 6 وعر	مكه المكرمه	52 اسفلت 6 وعر	يوجد	يوجد
بني عمير	ام سريحه	20	شرق	12 اسفلت 8 وعر	حراض بنى عمير	6 وعر	حراض بنى عمير	6 وعر	مكه المكرمه	52 اسفلت 6 وعر	يوجد	يوجد
بني عمير	الوشن	17	شمال شرق	12 اسفلت 5 وعر	حراض بنى عمير	2 اسفلت 5 وعر	حراض بنى عمير	2 اسفلت 5 وعر	مكه المكرمه	52 اسفلت 5 وعر	يوجد	يوجد
بني عمير	المشديه	16	شمال غرب	اسفلت	حراض بنى عمير	6 اسفلت	حراض بنى عمير	6 اسفلت	مكه المكرمه	56 اسفلت	يوجد	يوجد
بني عمير	المطحله (النخير)	3	شمال غرب	اسفلت	القوبعية (القرين)	3 اسفلت	القوبعية (القرين)	3 اسفلت	مكه المكرمه	43 اسفلت	يوجد	يوجد
بني عمير	بداله	24	شرق	14 اسفلت 10 وعر	حراض بنى عمير	9 وعر	حراض بنى عمير	9 وعر	مكه المكرمه	55 اسفلت 9 وعر	يوجد	يوجد
بني عمير	ام الضيمران (سفلي - عليا)	23	شرق	وعر	حراض بنى عمير	23 سهل	حراض بنى عمير	23 سهل	مكه المكرمه	22 اسفلت 23 سهل	لا يوجد	لا يوجد
بني عمير	الشميميه (السميمه)	20	شرق	سهل	حراض بنى عمير	11 وعر	حراض بنى عمير	11 وعر	مكه المكرمه	49 اسفلت 11 وعر	يوجد	يوجد
بني عمير	مزارع البريقاء	22	شرق	5 اسفلت 17 وعر	حراض بنى عمير	12 وعر	حراض بنى عمير	12 وعر	مكه المكرمه	53 اسفلت 12 وعر	يوجد	يوجد
بني عمير	العين	20	شرق	8 اسفلت 12 وعر	حراض بنى عمير	9 وعر	حراض بنى عمير	9 وعر	مكه المكرمه	49 اسفلت 9 وعر	يوجد	يوجد
بني عمير	مركز صيانة العين	7	شمال غرب	سهل	القوبعية (القرين)	7 وعر	القوبعية (القرين)	7 وعر	مكه المكرمه	38 اسفلت 7 وعر	يوجد	يوجد
بني عمير	ام ضباع	14	شمال غرب	اسفلت	القوبعية (القرين)	14 اسفلت	القوبعية (القرين)	14 اسفلت	مكه المكرمه	51 اسفلت	يوجد	يوجد
الطائف	الصخيره وماحولها	22	جنوب	22 اسفلت	ابوحرب	2 اسفلت	ابوغيل والعمرين	4 اسفلت	الطائف	22 اسفلت	يوجد	لا يوجد
الطائف	الذروه والعاقد وماحولها	23	جنوب	23 اسفلت	السريج	1 اسفلت	ابوغيل والعمرين	7 اسفلت	الطائف	23 اسفلت	يوجد	لا يوجد
الطائف	الستار	26	جنوب	26 وعر	السريج	2 وعر	ابوغيل والعمرين	6 وعر	الطائف	26 وعر	يوجد	لا يوجد
الطائف	ام العوشز	26	جنوب	26 وعر	السريج	2 وعر	ابوغيل والعمرين	6 وعر	الطائف	26 وعر	يوجد	لا يوجد
الطائف	القوز	25	جنوب	25 اسفلت	السريج	2 اسفلت	ابوغيل والعمرين	6 اسفلت	الطائف	25 اسفلت	يوجد	لا يوجد
الطائف	الروضه	16	جنوب شرق	16 اسفلت	السريج	6 اسفلت	ابوغيل والعمرين	6 اسفلت	الطائف	16 اسفلت	يوجد	لا يوجد
الطائف	ام العراد	19	جنوب شرق	19 وعر	الملعب	3 اسفلت	ابوغيل والعمرين	10 اسفلت	الطائف	19 اسفلت	يوجد	لا يوجد
الطائف	القراره	17	جنوب شرق	17 اسفلت	الملعب	3 اسفلت	ابوغيل والعمرين	7 اسفلت	الطائف	17 اسفلت	يوجد	لا يوجد
الطائف	قرين حياش	18	جنوب	18 اسفلت	الملعب	3 اسفلت	ابوغيل والعمرين	8 اسفلت	الطائف	18 اسفلت	يوجد	لا يوجد
الطائف	العمارا	19	جنوب شرق	19 اسفلت	الملعب	1 اسفلت	ابوغيل والعمرين	7 اسفلت	الطائف	19 اسفلت	يوجد	لا يوجد
الطائف	اوطيلح والعايده	20	جنوب شرق	20 اسفلت	الملعب	2 اسفلت	ابوغيل والعمرين	11 اسفلت	الطائف	20 اسفلت	يوجد	لا يوجد
الطائف	الغمير	19	جنوب شرق	19 اسفلت	الملعب	1 اسفلت	ابوغيل والعمرين	10 اسفلت	الطائف	19 اسفلت	يوجد	لا يوجد
الطائف	ام الدبيلات	18	جنوب	18 اسفلت	الملعب	1 اسفلت	ابوغيل والعمرين	10 اسفلت	الطائف	18 اسفلت	يوجد	لا يوجد
الطائف	وجده ومخطط الربع	28	جنوب	28 سهل	عباسه	11 سهل	عباسه	11 سهل	الطائف	28 سهل	يوجد	لا يوجد
الطائف	وقدان	29	جنوب	29 سهل	الحمراء	4 سهل	عباسه	12 سهل	الطائف	29 سهل	يوجد	لا يوجد
الطائف	الغرابه	30	جنوب	30 اسفلت	الحمراء	5 اسفلت	عباسه	6 اسفلت	الطائف	30 اسفلت	يوجد	لا يوجد
الطائف	بن صالح	28	جنوب	20 اسفلت 8 وعر	عباسه	2 اسفلت	عباسه	2 اسفلت	الطائف	20 اسفلت 8 وعر	يوجد	لا يوجد

المسميات التي يتوافر فيها
خدمة الكهرباء ، وكذلك التي قد يتوافر فيها خدمة الهاتف النقال ، شبكة الإنترنت

الإمارة أو المحافظة أو المركز	المسمى السكاني	البعد كم	الاتجاه	نوع الطريق	أقرب مدينة أو قرية بها تعليم	البعد ونوع الطريق	أقرب مدينة أو قرية بها مركز رعاية	البعد ونوع الطريق	أقرب مدينة بها مستشفى	البعد ونوع الطريق	هاتف نقال	شبكة إنترنت
الطائف	العرابيه	30	جنوب	22 اسفلت 8 وعر	عباسه	2 اسفلت	عباسه	2 اسفلت	الطائف	22 اسفلت 8 وعر	يوجد	لا يوجد
الطائف	الروقه	28	جنوب	26 اسفلت 2 وعر	عباسه	12 اسفلت	عباسه	12 اسفلت	الطائف	26 اسفلت 2 وعر	يوجد	لا يوجد
الطائف	الصور	38	جنوب	38 وعر	عباسه	1 وعر	عباسه	1 وعر	الطائف	38 وعر	يوجد	لا يوجد
الطائف	العسيله	39	جنوب	39 وعر	عباسه	1 وعر	عباسه	1 وعر	الطائف	39 وعر	يوجد	لا يوجد
الطائف	القملية	38	جنوب	38 سهل	عباسه	1 سهل	عباسه	1 سهل	الطائف	38 سهل	يوجد	لا يوجد
الطائف	ام البكار	42	جنوب	42 اسفلت	عباسه	1 اسفلت	عباسه	1 اسفلت	الطائف	42 اسفلت	يوجد	لا يوجد
الطائف	قرى سلامه	42	جنوب	42 وعر	عباسه	1 وعر	عباسه	1 وعر	الطائف	42 وعر	يوجد	لا يوجد
الطائف	القرين	32	جنوب	32 اسفلت	الحمراء	3 اسفلت	عباسه	8 اسفلت	الطائف	32 اسفلت	يوجد	لا يوجد
الطائف	القنينه	33	جنوب	33 اسفلت	عباسه	7 اسفلت	عباسه	7 اسفلت	الطائف	33 اسفلت	يوجد	لا يوجد
الطائف	سيار	32	جنوب	32 اسفلت	عباسه	8 اسفلت	عباسه	8 اسفلت	الطائف	32 اسفلت	يوجد	لا يوجد
الطائف	المراعين	31	جنوب	31 اسفلت	عباسه	9 اسفلت	عباسه	9 اسفلت	الطائف	31 اسفلت	يوجد	لا يوجد
الطائف	الفراش	33	جنوب	33 اسفلت	الحمراء	3 اسفلت	عباسه	7 اسفلت	الطائف	33 اسفلت	يوجد	لا يوجد
الطائف	النيمه	33	جنوب	33 اسفلت	الحمراء	3 اسفلت	عباسه	5 اسفلت	الطائف	33 اسفلت	يوجد	لا يوجد
الطائف	الشعب	34	جنوب	34 اسفلت	الحمراء	3 اسفلت	عباسه	6 اسفلت	الطائف	34 اسفلت	يوجد	لا يوجد
الطائف	بن معيوف	37	جنوب	37 اسفلت	الحمراء	1 اسفلت	عباسه	4 اسفلت	الطائف	37 اسفلت	يوجد	لا يوجد
الطائف	حائط الماء	36	جنوب	36 اسفلت	الحمراء	1 اسفلت	عباسه	4 اسفلت	الطائف	36 اسفلت	يوجد	لا يوجد
الطائف	الحفيره	37	جنوب	37 وعر	الحمراء	1 وعر	عباسه	4 وعر	الطائف	37 وعر	يوجد	لا يوجد
الطائف	العاصد	38	جنوب	38 وعر	الحمراء	1 وعر	عباسه	2 وعر	الطائف	38 وعر	يوجد	لا يوجد
الطائف	المزاحمه	36	جنوب	36 اسفلت	الحمراء	1 اسفلت	عباسه	4 اسفلت	الطائف	36 اسفلت	يوجد	لا يوجد
الطائف	الحضاير	37	جنوب	37 اسفلت	الحمراء	3 اسفلت	عباسه	3 اسفلت	الطائف	37 اسفلت	يوجد	لا يوجد
الطائف	العرقوب	37	جنوب	37 اسفلت	الحمراء	3 اسفلت	عباسه	3 اسفلت	الطائف	37 اسفلت	يوجد	لا يوجد
الطائف	مليحان	40	جنوب	40 وعر	الحمراء	3 وعر	عباسه	6 وعر	الطائف	40 وعر	يوجد	لا يوجد
الطائف	ام الخلطه	41	جنوب	41 وعر	الحمراء	3 وعر	عباسه	6 وعر	الطائف	41 وعر	يوجد	لا يوجد
الطائف	النقيره	40	جنوب	40 اسفلت	الحمراء	3 اسفلت	عباسه	1 اسفلت	الطائف	40 اسفلت	يوجد	لا يوجد
الطائف	الخليف	42	جنوب	42 اسفلت	الحمراء	5 اسفلت	عباسه	2 اسفلت	الطائف	42 اسفلت	يوجد	لا يوجد
الطائف	المراشده والصواوين	35	جنوب	35 وعر	السراحين	2 وعر	الربيع	7 وعر	الطائف	35 وعر	يوجد	لا يوجد
الطائف	العويدات	35	جنوب	35 وعر	الحمراء	7 وعر	عباسه	10 وعر	الطائف	35 وعر	يوجد	لا يوجد
الطائف	الظهران	33	جنوب	33 وعر	الحمراء	9 وعر	عباسه	12 وعر	الطائف	33 وعر	يوجد	لا يوجد
الطائف	الحماميد	45	جنوب	45 وعر	الحمراء	2 وعر	عباسه	4 وعر	الطائف	45 وعر	يوجد	لا يوجد
الطائف	الرجيلات	45	جنوب	45 وعر	الحمراء	2 وعر	عباسه	4 وعر	الطائف	45 وعر	يوجد	لا يوجد
الطائف	ابوعراد	46	جنوب	46 وعر	الحمراء	3 وعر	عباسه	5 وعر	الطائف	46 وعر	يوجد	لا يوجد

المسميات التي يتوافر فيها
خدمة الكهرباء ، وكذلك التي قد يتوافر فيها خدمة الهاتف النقال ، شبكة الإنترنت

الإمارة أو المحافظة أو المركز	المسمى السكاني	البعد كم	الاتجاه	نوع الطريق	أقرب مدينة أو قرية بها تعليم	البعد ونوع الطريق	أقرب مدينة أو قرية بها مركز رعاية	البعد ونوع الطريق	أقرب مدينة بها مستشفى	البعد ونوع الطريق	هاتف نقال	شبكة إنترنت
الطائف	سخايط (العماريه)	50	جنوب	50 وعر	الحمراء	7 وعر	عباسه	9 وعر	الطائف	50 وعر	يوجد	لا يوجد
الطائف	الروسان	45	جنوب شرق	45 وعر	السراحين	1 وعر	الربع	6 وعر	الطائف	45 وعر	يوجد	لا يوجد
الطائف	ام النخله	45	جنوب شرق	45 وعر	السراحين	1 وعر	الربع	6 وعر	الطائف	45 وعر	يوجد	لا يوجد
الطائف	المقافشه (الخشرمه)	43	جنوب شرق	43 وعر	السراحين	2 وعر	الربع	3 وعر	الطائف	43 وعر	يوجد	لا يوجد
الطائف	منقيه	44	جنوب شرق	44 وعر	السراحين	2 وعر	الربع	3 وعر	الطائف	44 وعر	يوجد	لا يوجد
الطائف	الاصيفر	26	جنوب	26 اسفلت	المشاييخ وجرجه	10 اسفلت	السوده	15 اسفلت	الطائف	26 اسفلت	يوجد	لا يوجد
الطائف	الصور	26	جنوب	26 اسفلت	المشاييخ وجرجه	9 اسفلت	السوده	14 اسفلت	الطائف	26 اسفلت	يوجد	لا يوجد
الطائف	الرقعه والشويحطه	27	جنوب	27 اسفلت	المشاييخ وجرجه	1 اسفلت	السوده	5 اسفلت	الطائف	27 اسفلت	يوجد	لا يوجد
الطائف	الحنو	25	جنوب	25 اسفلت	المشاييخ وجرجه	4 اسفلت	السوده	9 اسفلت	الطائف	25 اسفلت	يوجد	لا يوجد
الطائف	الضباعين	27	جنوب	27 اسفلت	المشاييخ وجرجه	1 اسفلت	السوده	6 اسفلت	الطائف	27 اسفلت	يوجد	لا يوجد
الطائف	سديره	26	جنوب	26 وعر	المشاييخ وجرجه	4 وعر	السوده	9 وعر	الطائف	26 وعر	يوجد	لا يوجد
الطائف	الجحادله وجلال الفير	30	جنوب	30 اسفلت	المشاييخ وجرجه	5 اسفلت	السوده	2 اسفلت	الطائف	30 اسفلت	يوجد	لا يوجد
الطائف	سد السملقي القديم	29	جنوب	29 اسفلت	المشاييخ وجرجه	5 اسفلت	السوده	3 اسفلت	الطائف	29 اسفلت	يوجد	لا يوجد
الطائف	الشطبه	29	جنوب	29 اسفلت	المشاييخ وجرجه	5 اسفلت	السوده	3 اسفلت	الطائف	29 اسفلت	يوجد	لا يوجد
الطائف	الثرمه	22	جنوب	22 اسفلت	المشاييخ وجرجه	5 اسفلت	السوده	3 اسفلت	الطائف	22 اسفلت	يوجد	لا يوجد
الطائف	جناب المروه	22	جنوب	22 اسفلت	المسيل	5 اسفلت	السوده	10 اسفلت	الطائف	22 اسفلت	يوجد	لا يوجد
الطائف	القارى	22	جنوب	22 اسفلت	المسيل	5 اسفلت	السوده	10 اسفلت	الطائف	22 اسفلت	يوجد	لا يوجد
الطائف	الحائط والعتام	32	جنوب	32 اسفلت	المسيل	5 اسفلت	السوده	10 اسفلت	الطائف	32 اسفلت	يوجد	لا يوجد
الطائف	العويجاء	35	جنوب	35 اسفلت	المسيل	7 اسفلت	السوده	12 اسفلت	الطائف	35 اسفلت	يوجد	لا يوجد
الطائف	العشره	35	جنوب	35 اسفلت	المسيل	7 اسفلت	السوده	12 اسفلت	الطائف	35 اسفلت	يوجد	لا يوجد
الطائف	جرموز والسد	36	جنوب	36 اسفلت	المسيل	8 اسفلت	السوده	13 اسفلت	الطائف	36 اسفلت	يوجد	لا يوجد
الطائف	الفرعه	37	جنوب	37 اسفلت	المسيل	9 اسفلت	السوده	14 اسفلت	الطائف	37 اسفلت	يوجد	لا يوجد
الطائف	الشعبه	38	جنوب	38 اسفلت	المسيل	3 اسفلت	السوده	10 اسفلت	الطائف	38 اسفلت	يوجد	لا يوجد
الطائف	الضروه	24	جنوب	24 اسفلت	المسيل	3 اسفلت	السوده	8 اسفلت	الطائف	24 اسفلت	يوجد	لا يوجد
الطائف	نمره	30	جنوب	30 اسفلت	المسيل	1 اسفلت	السوده	15 اسفلت	الطائف	30 اسفلت	يوجد	لا يوجد
الطائف	عرق عطيه	29	جنوب	29 اسفلت	المسيل	1 اسفلت	السوده	15 اسفلت	الطائف	29 اسفلت	يوجد	لا يوجد
الطائف	الصحن	35	جنوب	35 اسفلت	المسيل	3 اسفلت	السوده	10 اسفلت	الطائف	35 اسفلت	يوجد	لا يوجد
الطائف	المروه	32	جنوب	32 اسفلت	المسيل	3 اسفلت	السوده	10 اسفلت	الطائف	32 اسفلت	يوجد	لا يوجد
الطائف	الشعبه (بخيت)	29	جنوب	29 اسفلت	المسيل	3 اسفلت	السوده	10 اسفلت	الطائف	29 اسفلت	يوجد	لا يوجد
الطائف	ام العفار	30	جنوب	30 اسفلت	المسيل	5 اسفلت	السوده	15 اسفلت	الطائف	30 اسفلت	يوجد	لا يوجد
الطائف	اللحيان	35	جنوب	35 اسفلت	المسيل	5 اسفلت	السوده	20 اسفلت	الطائف	35 اسفلت	يوجد	لا يوجد

المسميات التي يتوافر فيها
خدمة الكهرباء ، وكذلك التي قد يتوافر فيها خدمة الهاتف النقال ، شبكة الإنترنت

الإمارة أو المحافظة أو المركز	المسمى السكاني	البعد كم	الاتجاه	نوع الطريق	أقرب مدينة أو قرية بها تعليم	البعد ونوع الطريق	أقرب مدينة أو قرية بها مركز رعاية	البعد ونوع الطريق	أقرب مدينة بها مستشفى	البعد ونوع الطريق	هاتف نقال	شبكة إنترنت
الطائف	الملواه	30	جنوب	30 اسفلت	المسيل	5 اسفلت	السوده	15 اسفلت	الطائف	30 اسفلت	يوجد	لا يوجد
الطائف	وادى ال عمر	29	جنوب	29 اسفلت	المشاييخ وجرجه	14 اسفلت	السوده	10 اسفلت	الطائف	29 اسفلت	يوجد	لا يوجد
الطائف	الوادي الشرقى	27	جنوب	27 اسفلت	المسيل	10 اسفلت	السوده	5 اسفلت	الطائف	27 اسفلت	يوجد	لا يوجد
الطائف	الشعبه الحمراء	25	جنوب	25 اسفلت	المسيل	6 اسفلت	السوده	10 اسفلت	الطائف	25 اسفلت	يوجد	لا يوجد
الطائف	حريشه	29	جنوب	29 اسفلت	المسيل	7 اسفلت	السوده	12 اسفلت	الطائف	29 اسفلت	يوجد	لا يوجد
الطائف	ابوالعراد	35	جنوب	35 اسفلت	المسيل	7 اسفلت	السوده	12 اسفلت	الطائف	35 اسفلت	يوجد	لا يوجد
الطائف	الطوى	37	جنوب	37 اسفلت	المسيل	7 اسفلت	السوده	12 اسفلت	الطائف	37 اسفلت	يوجد	لا يوجد
الطائف	ال زيد	45	جنوب	45 وعر	المسيل	5 وعر	السوده	13 وعر	الطائف	45 وعر	يوجد	لا يوجد
الطائف	العثريه	46	جنوب	46 وعر	المسيل	5 وعر	السوده	13 وعر	الطائف	46 وعر	يوجد	لا يوجد
الطائف	ام العراعر	45	جنوب	45 اسفلت	المسيل	16 اسفلت	السوده	13 اسفلت	الطائف	45 اسفلت	يوجد	لا يوجد
الطائف	الجله والحدبه	44	جنوب	44 اسفلت	المسيل	5 اسفلت	السوده	13 اسفلت	الطائف	44 اسفلت	يوجد	لا يوجد
الطائف	الثبته والسبيل	44	جنوب	36 اسفلت 8 وعر	المسيل	10 اسفلت	السوده	15 اسفلت	الطائف	36 اسفلت 8 وعر	يوجد	لا يوجد
الطائف	المضيق	26	جنوب	26 اسفلت	ابوغيل والعمرين	3 اسفلت	ابوغيل والعمرين	3 اسفلت	الطائف	26 اسفلت	يوجد	لا يوجد
الطائف	الوتيره	25	جنوب	25 اسفلت	ابوغيل والعمرين	4 اسفلت	ابوغيل والعمرين	4 اسفلت	الطائف	25 اسفلت	يوجد	لا يوجد
الطائف	الرضمه	25	جنوب	25 اسفلت	ابوغيل والعمرين	4 اسفلت	ابوغيل والعمرين	4 اسفلت	الطائف	25 اسفلت	يوجد	لا يوجد
الطائف	المرحض	25	جنوب	25 اسفلت	ابوغيل والعمرين	4 اسفلت	ابوغيل والعمرين	4 اسفلت	الطائف	25 اسفلت	يوجد	لا يوجد
الطائف	حجلاء	29	جنوب	25 اسفلت 4 سهل	ابوغيل والعمرين	3 اسفلت	ابوغيل والعمرين	3 اسفلت	الطائف	25 اسفلت 4 سهل	يوجد	لا يوجد
الطائف	الخاصره	25	جنوب	25 اسفلت	ابوغيل والعمرين	4 اسفلت	ابوغيل والعمرين	4 اسفلت	الطائف	25 اسفلت	يوجد	لا يوجد
الطائف	الحديب	34	جنوب	34 اسفلت	ابوغيل والعمرين	3 اسفلت	ابوغيل والعمرين	3 اسفلت	الطائف	34 اسفلت	يوجد	لا يوجد
الطائف	النصبه	35	جنوب	35 اسفلت	ابوغيل والعمرين	5 اسفلت	ابوغيل والعمرين	5 اسفلت	الطائف	35 اسفلت	يوجد	لا يوجد
الطائف	وادى الفقيه	22	جنوب	22 اسفلت	ابوغيل والعمرين	7 اسفلت	ابوغيل والعمرين	7 اسفلت	الطائف	22 اسفلت	يوجد	لا يوجد
الطائف	قريضه	23	جنوب	23 اسفلت	ابوغيل والعمرين	1 اسفلت	ابوغيل والعمرين	1 اسفلت	الطائف	23 اسفلت	يوجد	لا يوجد
الطائف	الحوته وال زايد	20	جنوب	20 اسفلت	ابوغيل والعمرين	9 اسفلت	ابوغيل والعمرين	9 اسفلت	الطائف	20 اسفلت	يوجد	لا يوجد
الطائف	وادى عورش وماحولها	39	جنوب غرب	39 سهل	العقده (الحصن)	10 سهل	العقده (الحصن)	10 سهل	الطائف	39 سهل	يوجد	لا يوجد
الطائف	مخطط جبل رب	24	شمال شرق	24 وعر	العقرب	5 وعر	الحويه	19 وعر	الطائف	24 وعر	يوجد	لا يوجد
الطائف	الطوره	20	شرق	20 اسفلت	الابهر	4 اسفلت	ابوغيل والعمرين	9 اسفلت	الطائف	20 اسفلت	يوجد	لا يوجد
الطائف	المختبى	22	شرق	22 اسفلت	الابهر	4 اسفلت	ابوغيل والعمرين	9 اسفلت	الطائف	22 اسفلت	يوجد	لا يوجد
الطائف	العوامره	23	شرق	23 اسفلت	الابهر	4 اسفلت	ابوغيل والعمرين	9 اسفلت	الطائف	23 اسفلت	يوجد	لا يوجد
الطائف	ام هيثم	20	شمال شرق	20 وعر	العقرب	1 وعر	الحويه	17 وعر	الطائف	20 وعر	لا يوجد	لا يوجد
الطائف	صلبه	44	شرق	44 وعر	الجفر	1 وعر	الحويه	22 وعر	الطائف	44 وعر	لا يوجد	لا يوجد
الطائف	البارده	34	شرق	34 وعر	المجنب	1 وعر	الحويه	26 وعر	الطائف	34 وعر	لا يوجد	لا يوجد

المسميات التي يتوافر فيها
خدمة الكهرباء ، وكذلك التي قد يتوافر فيها خدمة الهاتف النقال ، شبكة الإنترنت

الإمارة أو المحافظة أو المركز	المسمى السكاني	البعد كم	الاتجاه	نوع الطريق	أقرب مدينة أو قرية بها تعليم	البعد ونوع الطريق	أقرب مدينة أو قرية بها مركز رعاية	البعد ونوع الطريق	أقرب مدينة بها مستشفى	البعد ونوع الطريق	هاتف نقال	شبكة إنترنت
الطائف	العبلاء	32	شرق	32 وعر	المجنب	2 وعر	الحويه	27 وعر	الطائف	32 وعر	لا يوجد	لا يوجد
الطائف	ام الشرم	26	شرق	26 وعر	المجنب	5 وعر	الحويه	24 وعر	الطائف	26 وعر	لا يوجد	لا يوجد
الطائف	الاعاضيد	35	شمال شرق	35 اسفلت	الحويه	20 اسفلت	الحويه	20 اسفلت	الطائف	35 اسفلت	لا يوجد	لا يوجد
الطائف	مملكه	30	شمال غرب	27 اسفلت 3 سهل	المبيرز	5 اسفلت	الدار	10 اسفلت	الطائف	27 اسفلت 3 سهل	لا يوجد	لا يوجد
الطائف	صر	26	شمال غرب	26 وعر	المبيرز	1 اسفلت	الحويه	15 اسفلت	الطائف	26 اسفلت	لا يوجد	لا يوجد
الطائف	المثناه	24	شمال غرب	24 اسفلت	المبيرز	1 اسفلت	الحويه	27 اسفلت	الطائف	24 اسفلت	لا يوجد	لا يوجد
الطائف	الرواضي (منفوحه)	40	شمال	40 اسفلت	القريشات	1 اسفلت	الحويه	25 اسفلت	الطائف	40 اسفلت	لا يوجد	لا يوجد
الطائف	ملح	15	شمال غرب	15 اسفلت	الطائف	15 اسفلت	الدار	5 اسفلت	الطائف	15 اسفلت	يوجد	لا يوجد
الطائف	الملتوي	16	شمال غرب	16 اسفلت	الطائف	16 اسفلت	الدار	2 اسفلت	الطائف	16 اسفلت	يوجد	لا يوجد
الطائف	السواويد	16	شمال غرب	16 اسفلت	الطائف	16 اسفلت	الدار	5 اسفلت	الطائف	16 اسفلت	يوجد	لا يوجد
الطائف	محشكه	20	شمال غرب	20 اسفلت	الطائف	20 اسفلت	الدار	6 اسفلت	الطائف	20 اسفلت	يوجد	لا يوجد
الطائف	الحرقه (ذوي مرزوق)	25	شمال غرب	25 اسفلت	الطائف	25 اسفلت	الدار	6 اسفلت	الطائف	25 اسفلت	يوجد	لا يوجد
الطائف	الزحاريه	22	شمال غرب	22 اسفلت	الطائف	22 اسفلت	الدار	6 اسفلت	الطائف	22 اسفلت	يوجد	لا يوجد
الطائف	معسكر الشباب الدائم	34	شمال	34 اسفلت	القريشات	6 اسفلت	الطائف	34 اسفلت	الطائف	34 اسفلت	يوجد	لا يوجد
الطائف	الخضره	5	غرب	5 اسفلت	الطائف	5 اسفلت	الطائف	5 اسفلت	الطائف	5 اسفلت	يوجد	لا يوجد
الطائف	العجير	10	غرب	10 اسفلت	الطائف	10 اسفلت	الطائف	10 اسفلت	الطائف	10 اسفلت	يوجد	لا يوجد
الطائف	البرقاء	6	غرب	6 اسفلت	الطائف	6 اسفلت	الطائف	6 اسفلت	الطائف	6 اسفلت	يوجد	لا يوجد
الطائف	أم الوكور	15	جنوب غرب	15 اسفلت	الطائف	15 اسفلت	الطائف	15 اسفلت	الطائف	15 اسفلت	يوجد	لا يوجد
الطائف	وادي الماوين	18	جنوب غرب	18 اسفلت	الطائف	18 اسفلت	الطائف	18 اسفلت	الطائف	18 اسفلت	يوجد	لا يوجد
الطائف	الذريه	8	غرب	8 وعر	الطائف	8 وعر	الطائف	8 وعر	الطائف	8 وعر	يوجد	لا يوجد
الطائف	خفاشة	7	غرب	7 وعر	الطائف	7 وعر	الطائف	7 وعر	الطائف	7 وعر	يوجد	لا يوجد
الطائف	وادي نشم	10	غرب	10 وعر	الطائف	10 وعر	الطائف	10 وعر	الطائف	10 وعر	يوجد	لا يوجد
الطائف	ابو حجاره	7	جنوب	7 اسفلت	الطائف	7 اسفلت	الطائف	7 اسفلت	الطائف	7 اسفلت	يوجد	لا يوجد
الطائف	الحساسين	11	جنوب	11 اسفلت	الغنم	7 اسفلت	الغنم	7 اسفلت	الطائف	11 اسفلت	يوجد	لا يوجد
الطائف	القراحين	5	غرب	5 اسفلت	الطائف	5 اسفلت	الطائف	5 اسفلت	الطائف	5 اسفلت	يوجد	لا يوجد
الطائف	وادي عرضة قريش	3	شرق	3 اسفلت	الطائف	3 اسفلت	الطائف	3 اسفلت	الطائف	3 اسفلت	يوجد	لا يوجد
الطائف	القصر وربع القصر	4	جنوب	4 اسفلت	الطائف	4 اسفلت	الطائف	4 اسفلت	الطائف	4 اسفلت	يوجد	لا يوجد
الطائف	الوهط	2	غرب	2 اسفلت	الطائف	2 اسفلت	الطائف	2 اسفلت	الطائف	2 اسفلت	يوجد	لا يوجد
الطائف	شعب اكنان	3	غرب	3 اسفلت	الطائف	3 اسفلت	الطائف	3 اسفلت	الطائف	3 اسفلت	يوجد	لا يوجد
الطائف	الروكيه	4	غرب	4 اسفلت	الطائف	4 اسفلت	الطائف	4 اسفلت	الطائف	4 اسفلت	يوجد	لا يوجد
الطائف	الخبابيه	10	جنوب	10 اسفلت	الغنم	7 اسفلت	الغنم	7 اسفلت	الطائف	10 اسفلت	يوجد	لا يوجد

المسميات التي يتوافر فيها
خدمة الكهرباء ، وكذلك التي قد يتوافر فيها خدمة الهاتف النقال ، شبكة الإنترنت

الإمارة أو المحافظة أو المركز	المسمى السكاني	البعد كم	الاتجاه	نوع الطريق	أقرب مدينة أو قرية بها تعليم	البعد ونوع الطريق	أقرب مدينة أو قرية بها مركز رعاية	البعد ونوع الطريق	أقرب مدينة بها مستشفى	البعد ونوع الطريق	هاتف نقال	شبكة إنترنت
الطائف	القوز	13	جنوب	13 اسفلت	الغنم	4 اسفلت	الغنم	4 اسفلت	الطائف	13 اسفلت	يوجد	لا يوجد
الطائف	سعيده	8	جنوب	8 اسفلت	الطائف	8 اسفلت	الطائف	8 اسفلت	الطائف	8 اسفلت	يوجد	لا يوجد
الطائف	البواطن	7	جنوب	7 اسفلت	الطائف	7 اسفلت	الطائف	7 اسفلت	الطائف	7 اسفلت	يوجد	لا يوجد
الطائف	الشعاب والقفاعيه	6	جنوب	6 اسفلت	الطائف	6 اسفلت	الطائف	6 اسفلت	الطائف	6 اسفلت	يوجد	لا يوجد
الطائف	أل عطاف	9	جنوب	9 اسفلت	الطائف	9 اسفلت	الطائف	9 اسفلت	الطائف	9 اسفلت	يوجد	لا يوجد
الطائف	ام الغزلان	10	جنوب	10 اسفلت	الغنم	8 اسفلت	الغنم	8 اسفلت	الطائف	10 اسفلت	يوجد	لا يوجد
الطائف	سويد	8	جنوب	8 اسفلت	الطائف	8 اسفلت	الطائف	8 اسفلت	الطائف	8 اسفلت	يوجد	لا يوجد
الطائف	شعب الضباء	15	غرب	15 وعر	الغنم	7 وعر	الغنم	7 وعر	الطائف	15 وعر	لا يوجد	لا يوجد
الطائف	الضحياء	15	غرب	15 اسفلت	الغنم	7 اسفلت	الغنم	7 اسفلت	الطائف	15 اسفلت	يوجد	لا يوجد
الطائف	عفار	20	غرب	20 وعر	الطائف	20 وعر	الطائف	20 وعر	الطائف	20 وعر	يوجد	لا يوجد
الطائف	براش	20	غرب	20 اسفلت	الطائف	20 اسفلت	الطائف	20 اسفلت	الطائف	20 اسفلت	يوجد	لا يوجد
الطائف	خد الحاج	27	شرق	27 اسفلت	الطائف	27 اسفلت	الطائف	27 اسفلت	الطائف	27 اسفلت	يوجد	لا يوجد
الطائف	أبن رشدان	27	جنوب شرق	27 اسفلت	الطائف	27 اسفلت	الطائف	27 اسفلت	الطائف	27 اسفلت	يوجد	لا يوجد
الطائف	المرقبه	20	جنوب شرق	20 اسفلت	الطائف	20 اسفلت	الطائف	20 اسفلت	الطائف	20 اسفلت	يوجد	لا يوجد
الطائف	شخميط	19	جنوب شرق	19 وعر	الطائف	19 وعر	الطائف	19 وعر	الطائف	19 وعر	يوجد	لا يوجد
الطائف	الوهابية	19	جنوب	19 اسفلت	الطائف	19 اسفلت	الطائف	19 اسفلت	الطائف	19 اسفلت	يوجد	لا يوجد
الطائف	الخبزيه	18	جنوب شرق	18 اسفلت	الطائف	18 اسفلت	الطائف	18 اسفلت	الطائف	18 اسفلت	يوجد	لا يوجد
الطائف	سلسل	18	جنوب شرق	18 وعر	الطائف	18 وعر	الطائف	18 وعر	الطائف	18 وعر	يوجد	لا يوجد
الطائف	الباثه	16	جنوب شرق	16 وعر	الطائف	16 وعر	الطائف	16 وعر	الطائف	16 وعر	يوجد	لا يوجد
الطائف	سمنان	11	جنوب	11 اسفلت	الطائف	11 اسفلت	الطائف	11 اسفلت	الطائف	11 اسفلت	يوجد	لا يوجد
الطائف	العزازمه	8	جنوب	8 اسفلت	الطائف	8 اسفلت	الطائف	8 اسفلت	الطائف	8 اسفلت	يوجد	لا يوجد
الطائف	الفتات	20	جنوب	20 اسفلت	الطائف	20 اسفلت	الطائف	20 اسفلت	الطائف	20 اسفلت	يوجد	لا يوجد
الطائف	ذوي رضاء	25	جنوب شرق	25 اسفلت	الغنم	2 اسفلت	الغنم	2 اسفلت	الطائف	25 اسفلت	يوجد	لا يوجد
الطائف	الحجبه	23	جنوب شرق	23 اسفلت	السريج	23 اسفلت	الطائف	23 اسفلت	الطائف	23 اسفلت	يوجد	لا يوجد
الطائف	الوزير	22	جنوب شرق	22 اسفلت	الغنم	4 اسفلت	الغنم	4 اسفلت	الطائف	22 اسفلت	يوجد	لا يوجد
الطائف	صعبان	17	جنوب شرق	17 وعر	الغنم	1 وعر	الغنم	1 وعر	الطائف	17 وعر	يوجد	لا يوجد
الطائف	الشقيق (داغر)	21	جنوب شرق	21 اسفلت	الغنم	4 اسفلت	الغنم	4 اسفلت	الطائف	21 اسفلت	يوجد	لا يوجد
الطائف	سميئين	12	جنوب	12 اسفلت	الغنم	5 اسفلت	الغنم	5 اسفلت	الطائف	12 اسفلت	يوجد	لا يوجد
الطائف	دار البرامين	11	جنوب شرق	11 اسفلت	الطائف	11 اسفلت	الطائف	11 اسفلت	الطائف	11 اسفلت	يوجد	لا يوجد
الطائف	المباركات	9	جنوب شرق	9 اسفلت	الطائف	9 اسفلت	الطائف	9 اسفلت	الطائف	9 اسفلت	يوجد	لا يوجد
الطائف	الصور	10	جنوب شرق	10 اسفلت	الطائف	10 اسفلت	الطائف	10 اسفلت	الطائف	10 اسفلت	يوجد	لا يوجد

المسميات التي يتوافر فيها
خدمة الكهرباء ، وكذلك التي قد يتوافر فيها خدمة الهاتف النقال ، شبكة الإنترنت

الإمارة أو المحافظة أو المركز	المسمى السكاني	البعد كم	الاتجاه	نوع الطريق	أقرب مدينة أو قرية بها تعليم	البعد ونوع الطريق	أقرب مدينة أو قرية بها مركز رعاية	البعد ونوع الطريق	أقرب مدينة بها مستشفى	البعد ونوع الطريق	هاتف نقال	شبكة إنترنت
الطائف	ظهى	10	جنوب شرق	10 اسفلت	الطائف	10 اسفلت	الطائف	10 اسفلت	الطائف	10 اسفلت	يوجد	لا يوجد
الطائف	السنانيه	12	جنوب شرق	12 اسفلت	الطائف	12 اسفلت	الطائف	12 اسفلت	الطائف	12 اسفلت	يوجد	لا يوجد
الطائف	الدمجا	12	جنوب شرق	12 اسفلت	الطائف	12 اسفلت	الطائف	12 اسفلت	الطائف	12 اسفلت	يوجد	لا يوجد
الطائف	الرخيله	12	جنوب شرق	12 اسفلت	الطائف	12 اسفلت	الطائف	12 اسفلت	الطائف	12 اسفلت	يوجد	لا يوجد
الطائف	الزهرانيه	12	جنوب شرق	12 وعر	الطائف	12 وعر	الطائف	12 وعر	الطائف	12 وعر	يوجد	لا يوجد
الطائف	العدوانيه	13	جنوب شرق	13 وعر	الطائف	13 وعر	الطائف	13 وعر	الطائف	13 وعر	يوجد	لا يوجد
الطائف	النشيريه	13	جنوب شرق	13 اسفلت	الطائف	13 اسفلت	الطائف	13 اسفلت	الطائف	13 اسفلت	يوجد	لا يوجد
الطائف	النباعة	37	شمال	37 سهل	السيل	12 سهل	السيل	12 سهل	الطائف	37 سهل	يوجد	لا يوجد
الطائف	باخت العنابه	35	شمال	35 اسفلت	السيل	14 اسفلت	السيل	14 اسفلت	الطائف	35 اسفلت	يوجد	لا يوجد
الطائف	الفطحاء	41	شمال	41 وعر	السيل	10 وعر	السيل	10 وعر	الطائف	41 وعر	يوجد	لا يوجد
الطائف	النغر الاعلى والاسفل	25	شمال شرق	25 اسفلت	الطائف	25 اسفلت	الطائف	25 اسفلت	الطائف	25 اسفلت	يوجد	لا يوجد
الطائف	سيسد	18	شمال شرق	18 اسفلت	الطائف	18 اسفلت	الطائف	18 اسفلت	الطائف	18 اسفلت	يوجد	لا يوجد
الطائف	الفريده	28	شمال شرق	28 وعر	الطائف	28 وعر	الطائف	28 وعر	الطائف	28 وعر	يوجد	لا يوجد
الطائف	العقيلة	27	شمال شرق	27 وعر	الطائف	27 وعر	الطائف	27 وعر	الطائف	27 وعر	يوجد	لا يوجد
الطائف	الدهاسيه	37	شمال شرق	37 سهل	السيل	7 سهل	السيل	7 سهل	الطائف	37 سهل	يوجد	لا يوجد
الطائف	الشريميه	27	شمال شرق	27 وعر	الطائف	27 وعر	الطائف	27 وعر	الطائف	27 وعر	يوجد	لا يوجد
الطائف	مقبوله	28	شمال شرق	28 وعر	الطائف	28 وعر	الطائف	28 وعر	الطائف	28 وعر	يوجد	لا يوجد
الطائف	أبن كنيدش	27	شمال شرق	27 وعر	الطائف	27 وعر	الطائف	27 وعر	الطائف	27 وعر	يوجد	لا يوجد
الطائف	الواصليه	42	شمال شرق	42 وعر	السيل	6 وعر	السيل	6 وعر	الطائف	42 وعر	يوجد	لا يوجد
الطائف	أبن خيشوم	28	شمال شرق	28 وعر	الطائف	28 وعر	الطائف	28 وعر	الطائف	28 وعر	يوجد	لا يوجد
الطائف	العقلة الشنابره	26	شمال شرق	26 اسفلت	الطائف	26 اسفلت	الطائف	26 اسفلت	الطائف	26 اسفلت	يوجد	لا يوجد
الطائف	شبرا (الصماء)	28	شمال شرق	28 وعر	الطائف	28 وعر	الطائف	28 وعر	الطائف	28 وعر	يوجد	لا يوجد
الطائف	الركيه وام العيدان	24	شمال غرب	24 وعر	الطائف	24 وعر	الطائف	24 وعر	الطائف	24 وعر	يوجد	لا يوجد
الطائف	الحصين	24	شمال شرق	24 اسفلت	الطائف	24 اسفلت	الطائف	24 اسفلت	الطائف	24 اسفلت	يوجد	لا يوجد
الطائف	الرويدف	24	شمال شرق	24 اسفلت	الطائف	24 اسفلت	الطائف	24 اسفلت	الطائف	24 اسفلت	يوجد	لا يوجد
الطائف	شويحط	27	شمال شرق	27 اسفلت	الطائف	27 اسفلت	الطائف	27 اسفلت	الطائف	27 اسفلت	يوجد	لا يوجد
الطائف	الصانعيه	23	شمال شرق	23 اسفلت	الطائف	23 اسفلت	الطائف	23 اسفلت	الطائف	23 اسفلت	يوجد	لا يوجد
الطائف	القهيب	37	شرق	27 اسفلت	الرميده	8 اسفلت	قرى وادى جليل	12 اسفلت	الطائف	37 اسفلت	يوجد	لا يوجد
الطائف	سليطينه	40	شرق	40 وعر	الرميده	10 وعر	قرى وادى جليل	15 وعر	الطائف	40 وعر	يوجد	لا يوجد
الطائف	النزهة (ام الشاع)	47	شمال شرق	47 وعر	الرميده	18 وعر	قرى وادى جليل	23 وعر	الطائف	47 وعر	يوجد	لا يوجد
الطائف	الحميراء	45	شمال غرب	45 اسفلت	السيل	5 اسفلت	السيل	5 اسفلت	الطائف	45 اسفلت	يوجد	لا يوجد

المسميات التي يتوافر فيها
خدمة الكهرباء ، وكذلك التي قد يتوافر فيها خدمة الهاتف النقال ، شبكة الإنترنت

الإمارة أو المحافظة أو المركز	المسمى السكاني	البعد كم	الاتجاه	نوع الطريق	أقرب مدينة أو قرية بها تعليم	البعد ونوع الطريق	أقرب مدينة أو قرية بها مركز رعاية	البعد ونوع الطريق	أقرب مدينة بها مستشفى	البعد ونوع الطريق	هاتف نقال	شبكة إنترنت
الهدا	النقبة الحمراء	4	شرق	4 اسفلت	الهدا	4اسفلت	الهدا	4 اسفلت	الطائف	14 اسفلت	يوجد	لا يوجد
الهدا	ضباعه	4	شرق	4 اسفلت	الهدا	4اسفلت	الهدا	4 اسفلت	الطائف	15 اسفلت	يوجد	لا يوجد
الهدا	راس يعرج وراس الوقبه	16	شمال غرب	16 اسفلت	الحساسنه (الدفيا)	2اسفلت	الحساسنه (الدفيا)	2 اسفلت	الطائف	34 اسفلت	يوجد	لا يوجد
الهدا	الخدايجه	19	شمال غرب	19 وعر	الحساسنه (الدفيا)	6وعر	الحساسنه (الدفيا)	6 وعر	الطائف	18 اسفلت 19 وعر	يوجد	لا يوجد
الهدا	راس تفتفان	19	شمال غرب	19 اسفلت	الحساسنه (الدفيا)	8اسفلت	الحساسنه (الدفيا)	8 اسفلت	الطائف	37 اسفلت	يوجد	لا يوجد
الهدا	قرى وادى الشريف	20	شمال غرب	20 وعر	الحساسنه (الدفيا)	6 وعر	الحساسنه (الدفيا)	6 وعر	الطائف	20 اسفلت 20 وعر	يوجد	لا يوجد
الهدا	العبده	21	شمال غرب	21 اسفلت	الحساسنه (الدفيا)	1اسفلت	الحساسنه (الدفيا)	1 اسفلت	الطائف	39 اسفلت	يوجد	لا يوجد
الهدا	النمور	20	شمال غرب	20 اسفلت	الحساسنه (الدفيا)	1اسفلت	الحساسنه (الدفيا)	1 اسفلت	الطائف	38 اسفلت	يوجد	لا يوجد
الهدا	سلاسل والمور	22	شمال غرب	22 اسفلت	الحساسنه (الدفيا)	3اسفلت	الحساسنه (الدفيا)	3 اسفلت	الطائف	41 اسفلت	يوجد	لا يوجد
الهدا	جلال (العبده)	22	شمال شرق	22 اسفلت	الحساسنه (الدفيا)	2اسفلت	الحساسنه (الدفيا)	2 اسفلت	الطائف	41 اسفلت	يوجد	لا يوجد
الهدا	شعب الاوقع (الشعب)	25	شمال شرق	24 اسفلت 1 وعر	الحساسنه (الدفيا)	1 وعر	الحساسنه (الدفيا)	1 وعر	الطائف	14 اسفلت 25 وعر	يوجد	لا يوجد
الهدا	التوته	27	شمال شرق	24 اسفلت 3 سهل	الحساسنه (الدفيا)	3 سهل	الحساسنه (الدفيا)	3 سهل	الطائف	16 اسفلت 27 سهل	يوجد	لا يوجد
الهدا	الحبقه (الريع)	22	شمال شرق	22 اسفلت	الحساسنه (الدفيا)	2 اسفلت	الحساسنه (الدفيا)	2 اسفلت	الطائف	22 اسفلت	يوجد	لا يوجد
الهدا	الحدب	22	شمال شرق	22 وعر	الحساسنه (الدفيا)	1 وعر	الحساسنه (الدفيا)	1 وعر	الطائف	14 اسفلت 22 وعر	يوجد	لا يوجد
الهدا	شعبان	23	شمال شرق	23 اسفلت	الحساسنه (الدفيا)	1 اسفلت	الحساسنه (الدفيا)	1 اسفلت	الطائف	36 اسفلت	يوجد	لا يوجد
الهدا	الجوازين	23	شمال شرق	23 اسفلت	الحساسنه (الدفيا)	1 اسفلت	الحساسنه (الدفيا)	1 اسفلت	الطائف	37 اسفلت	يوجد	لا يوجد
الهدا	الطويرق (الخليصه)	25	شمال شرق	22 اسفلت 3 سهل	الحساسنه (الدفيا)	2 اسفلت	الحساسنه (الدفيا)	2 اسفلت	الطائف	35 اسفلت	يوجد	لا يوجد
الهدا	المسلمه	25	شمال شرق	17 اسفلت 8 سهل	الحساسنه (الدفيا)	1 اسفلت 1 سهل	الحساسنه (الدفيا)	1 اسفلت 1 سهل	الطائف	35 اسفلت 8 سهل	يوجد	لا يوجد
الهدا	قرى وادي الغديرين	12	جنوب شرق	12 اسفلت	الهدا	12 اسفلت	الهدا	12 اسفلت	الطائف	30 اسفلت	يوجد	لا يوجد
المحاني	الزباره	2	شمال شرق	2 اسفلت	القصر	2 اسفلت	القصر	2 اسفلت	الطائف	172 اسفلت	يوجد	لا يوجد
المحاني	الخضر	7	شمال شرق	7 اسفلت	القصر	7 اسفلت	القصر	7 اسفلت	الطائف	177 اسفلت	يوجد	لا يوجد
المحاني	البردى	5	شمال شرق	5 اسفلت	القصر	5 اسفلت	القصر	5 اسفلت	الطائف	175 اسفلت	لا يوجد	لا يوجد
المحاني	الدجمان	2	شمال	سهل	القصر	2 وعر	القصر	2 وعر	الطائف	170 اسفلت 2 وعر	يوجد	لا يوجد
المحاني	صنعا	2	غرب	2 اسفلت	القصر	2 اسفلت	القصر	2 اسفلت	الطائف	168 اسفلت	يوجد	لا يوجد
المحاني	المجمعه	3	غرب	3 اسفلت	القصر	3 اسفلت	القصر	3 اسفلت	الطائف	167 اسفلت	يوجد	لا يوجد
المحاني	الحامض	4	غرب	4 اسفلت	القصر	4 اسفلت	القصر	4 اسفلت	الطائف	166 اسفلت	يوجد	لا يوجد
المحاني	القراره	9	غرب	9 اسفلت	القصر	9 اسفلت	القصر	9 اسفلت	الطائف	161 اسفلت	يوجد	لا يوجد
المحاني	خباب	10	غرب	10 اسفلت	القصر	10 اسفلت	القصر	10 اسفلت	الطائف	160 اسفلت	يوجد	لا يوجد
المحاني	الحمراء	12	غرب	12 اسفلت	القصر	12 اسفلت	القصر	12 اسفلت	الطائف	158 اسفلت	يوجد	لا يوجد
المحاني	بيضاء مقيد	15	شمال غرب	15 سهل	القصر	15 سهل	القصر	15 سهل	الطائف	170 اسفلت 15 سهل	يوجد	لا يوجد
المحاني	قصاص	20	شمال غرب	20 سهل	القصر	20 سهل	القصر	20 سهل	الطائف	170 اسفلت 20 سهل	يوجد	لا يوجد

المسميات التي يتوافر فيها
خدمة الكهرباء ، وكذلك التي قد يتوافر فيها خدمة الهاتف النقال ، شبكة الإنترنت

الإمارة أو المحافظة أو المركز	المسمى السكاني	البعد كم	الاتجاه	نوع الطريق	أقرب مدينة أو قرية بها تعليم	البعد ونوع الطريق	أقرب مدينة أو قرية بها مركز رعاية	البعد ونوع الطريق	أقرب مدينة بها مستشفى	البعد ونوع الطريق	هاتف نقال	شبكة إنترنت
المحاني	بيضاء مكتن	10	جنوب غرب	10 اسفلت	القصر	10 اسفلت	القصر	10 اسفلت	الطائف	185 اسفلت	يوجد	لا يوجد
المحاني	ابوحبل	9	جنوب غرب	9 اسفلت	القصر	9 اسفلت	القصر	9 اسفلت	الطائف	179 اسفلت	يوجد	لا يوجد
المحاني	الحساوه	12	جنوب غرب	12 اسفلت	القصر	12 اسفلت	القصر	12 اسفلت	الطائف	182 اسفلت	يوجد	لا يوجد
المحاني	الصالحيه	10	جنوب غرب	10 اسفلت	القصر	10 اسفلت	القصر	10 اسفلت	الطائف	185 اسفلت	يوجد	لا يوجد
المحاني	الكديه	5	جنوب غرب	5 اسفلت	القصر	5 اسفلت	القصر	5 اسفلت	الطائف	175 اسفلت	يوجد	لا يوجد
المحاني	منازل ناجم (القاهرة)	7	شرق	7 وعر	القصر	7 وعر	القصر	7 وعر	الطائف	170 اسفلت 7 وعر	يوجد	لا يوجد
المحاني	رفايع عشيره	12	شرق	12 اسفلت	القصر	12 اسفلت	القصر	12 اسفلت	الطائف	182 اسفلت	يوجد	لا يوجد
المحاني	الودنه	19	شرق	19 اسفلت	القصر	19 اسفلت	القصر	19 اسفلت	الطائف	189 اسفلت	يوجد	لا يوجد
المحاني	فيضه مكتن	20	شرق	20 اسفلت	القصر	20 اسفلت	القصر	20 اسفلت	الطائف	190 اسفلت	يوجد	لا يوجد
المحاني	البويره	18	شمال غرب	18 سهل	القصر	18 سهل	القصر	18 سهل	الطائف	170 اسفلت 18 سهل	يوجد	لا يوجد
المحاني	الحريجه (قريه حمد)	25	غرب	25 وعر	القصر	25 وعر	القصر	25 وعر	الطائف	170 اسفلت 25 وعر	يوجد	لا يوجد
المحاني	السويد (قريه الصقور) ومزارعها	15	غرب	15 سهل	القصر	15 سهل	القصر	15 سهل	الطائف	170 اسفلت 15 سهل	يوجد	لا يوجد
المحاني	الروزه وكتيد	17	جنوب	17 سهل	القصر	17 سهل	القصر	17 سهل	الطائف	170 اسفلت 17 سهل	يوجد	لا يوجد
المحاني	الغدير	25	جنوب	25 سهل	القصر	25 سهل	القصر	25 سهل	الطائف	170 اسفلت 25 سهل	يوجد	لا يوجد
السيل الكبير	المرخه	13	جنوب غرب	13 سهل	السيل	13 سهل	السيل	13 سهل	الطائف	20 اسفلت 13 سهل	يوجد	لا يوجد
السيل الكبير	تلعه المطرفى	6	جنوب غرب	6 وعر	السيل	6 وعر	السيل	6 وعر	الطائف	43 اسفلت 6 وعر	يوجد	لا يوجد
السيل الكبير	ابوسيال	1	شمال	1 وعر	السيل	1 وعر	السيل	1 وعر	الطائف	46 اسفلت 1 وعر	يوجد	لا يوجد
السيل الكبير	دف ابوعبيه	3	شمال	3 وعر	السيل	3 وعر	السيل	3 وعر	الطائف	45 اسفلت 3 وعر	يوجد	لا يوجد
السيل الكبير	الضمير	3	شمال	3 وعر	السيل	3 وعر	السيل	3 وعر	الطائف	45 اسفلت 3 وعر	يوجد	لا يوجد
السيل الكبير	ابوطبيقات	2	شمال	2 وعر	السيل	2 وعر	السيل	2 وعر	الطائف	45 اسفلت 2 وعر	يوجد	لا يوجد
السيل الكبير	الخويرمه	5	شمال	5 اسفلت	السيل	5 اسفلت	السيل	5 اسفلت	الطائف	50 اسفلت	يوجد	لا يوجد
السيل الكبير	الهجيج	5	جنوب غرب	5 سهل	السيل	5 سهل	السيل	5 سهل	الطائف	45 اسفلت 5 سهل	يوجد	لا يوجد
السيل الكبير	وادى ركك	4	شرق	4 سهل	السيل	4 سهل	السيل	4 سهل	الطائف	36 اسفلت 4 سهل	يوجد	لا يوجد
السيل الكبير	الصفراء	2	جنوب شرق	2 وعر	السيل	2 وعر	السيل	2 وعر	الطائف	42 اسفلت 2 وعر	يوجد	لا يوجد
السيل الكبير	جريوله	10	شمال	10 سهل	السيل	10 سهل	السيل	10 سهل	الطائف	25 اسفلت 10 سهل	يوجد	لا يوجد
الشفا	شراقبه	10	جنوب	10 سهل	الفرع	10 سهل	الفرع	10 سهل	الطائف	30 اسفلت 10 سهل	يوجد	لا يوجد
الشفا	الحيط	7	جنوب	7 سهل	الفرع	7 سهل	الفرع	7 سهل	الطائف	30 اسفلت 7 سهل	يوجد	لا يوجد
الشفا	الويت	7	جنوب	7 سهل	الفرع	7 سهل	الفرع	7 سهل	الطائف	30 اسفلت 7 سهل	يوجد	لا يوجد
الشفا	ذبب	12	شمال غرب	12 اسفلت	الضيق	9 اسفلت	الفرع	12 اسفلت	الطائف	38 اسفلت	يوجد	لا يوجد
الشفا	الرحبه	14	شمال غرب	14 اسفلت	الضيق	9 اسفلت	الفرع	14 اسفلت	الطائف	42 اسفلت	يوجد	لا يوجد
الشفا	المضاحى	9	غرب	9 اسفلت	الضيق	6 اسفلت	الفرع	9 اسفلت	الطائف	35 اسفلت	يوجد	لا يوجد

المسميات التي يتوافر فيها
خدمة الكهرباء ، وكذلك التي قد يتوافر فيها خدمة الهاتف النقال ، شبكة الإنترنت

الإمارة أو المحافظة أو المركز	المسمى السكاني	البعد كم	الاتجاه	نوع الطريق	أقرب مدينة أو قرية بها تعليم	البعد ونوع الطريق	أقرب مدينة أو قرية بها مركز رعاية	البعد ونوع الطريق	أقرب مدينة بها مستشفى	البعد ونوع الطريق	هاتف نقال	شبكة إنترنت
الشفا	السمون	15	شمال غرب	15 اسفلت	الضيق	10 اسفلت	الفرع	15 اسفلت	الطائف	40 اسفلت	يوجد	لا يوجد
الشفا	البيضاء	15	شمال غرب	15 اسفلت	الضيق	10 اسفلت	الفرع	15 اسفلت	الطائف	38 اسفلت	يوجد	لا يوجد
الشفا	أصعدان	15	شمال غرب	15 اسفلت	الضيق	10 اسفلت	الفرع	15 اسفلت	الطائف	40 اسفلت	يوجد	لا يوجد
الشفا	الشعب الاسفل	8	شمال غرب	8 اسفلت	الاعوص (المحمدية)	2 اسفلت	الفرع	8 اسفلت	الطائف	33 اسفلت	يوجد	لا يوجد
الشفا	سلاحا (بدر)	11	شمال	11 اسفلت	الضيق	4 اسفلت	الفرع	11 اسفلت	الطائف	32 اسفلت	يوجد	لا يوجد
الشفا	الاقيلح	14	شمال	14 اسفلت	القامه	6 اسفلت	القامه	6 اسفلت	الطائف	36 اسفلت	يوجد	لا يوجد
الشفا	خماس	17	شمال	17 اسفلت	القامه	1 اسفلت	القامه	1 اسفلت	الطائف	16 اسفلت	يوجد	لا يوجد
الشفا	التويلبه	17	شمال	17 اسفلت	القامه	1 اسفلت	القامه	1 اسفلت	الطائف	13 اسفلت	يوجد	لا يوجد
الشفا	شرس	18	شمال	16 اسفلت 2 وعر	القامه	2 وعر	القامه	2 وعر	الطائف	16 اسفلت 2 وعر	يوجد	لا يوجد
الشفا	الصهوه	18	شمال	16 اسفلت 2 وعر	القامه	2 وعر	القامه	2 وعر	الطائف	13 اسفلت 2 وعر	يوجد	لا يوجد
الشفا	قاوه	20	شمال	20 اسفلت	القامه	2 اسفلت	القامه	2 اسفلت	الطائف	12 اسفلت	يوجد	لا يوجد
الشفا	مرتان	22	شمال	22 اسفلت	القامه	5 اسفلت	القامه	5 اسفلت	الطائف	15 اسفلت	يوجد	لا يوجد
الشفا	الحيط الاعلى	25	شمال	25 اسفلت	القامه	8 اسفلت	القامه	8 اسفلت	الطائف	21 اسفلت	يوجد	لا يوجد
الشفا	الحيط الاسفل	23	شمال	23 اسفلت	القامه	6 اسفلت	القامه	6 اسفلت	الطائف	19 اسفلت	يوجد	لا يوجد
الشفا	المزرق	25	شمال	25 وعر	القامه	8 وعر	القامه	8 وعر	الطائف	16 اسفلت 8 وعر	يوجد	لا يوجد
الشفا	الشطي	36	شمال غرب	20 اسفلت 16 سهل	القامه	1 اسفلت 16 سهل	القامه	1 اسفلت 16 سهل	الطائف	30 اسفلت 16 سهل	يوجد	لا يوجد
الشفا	المجبه (ال زيد)	36	شمال غرب	30 اسفلت 6 سهل	القامه	2 اسفلت 15 سهل	القامه	2 اسفلت 15 سهل	الطائف	31 اسفلت 15 سهل	يوجد	لا يوجد
الشفا	المحرث	35	شمال	35 اسفلت	القامه	16 اسفلت	القامه	16 اسفلت	الطائف	28 اسفلت	يوجد	لا يوجد
الشفا	المخاضه	36	شمال	36 اسفلت	القامه	17 اسفلت	القامه	17 اسفلت	الطائف	30 اسفلت	يوجد	لا يوجد
الشفا	الغريف	36	شمال غرب	36 اسفلت	القامه	17 اسفلت	القامه	17 اسفلت	الطائف	31 اسفلت	يوجد	لا يوجد
الشفا	البويره	35	شمال غرب	35 سهل	القامه	16 سهل	القامه	16 سهل	الطائف	30 اسفلت 16 سهل	لا يوجد	لا يوجد
الشفا	الصار	35	شمال غرب	35 وعر	القامه	16 وعر	القامه	16 وعر	الطائف	30 اسفلت 14 وعر	لا يوجد	لا يوجد
الشفا	الصوير	35	شمال غرب	35 وعر	القامه	16 وعر	القامه	16 وعر	الطائف	30 اسفلت 13 وعر	لا يوجد	لا يوجد
الشفا	الحسباء السفلى	36	شمال غرب	36 سهل	القامه	18 سهل	القامه	18 سهل	الطائف	29 اسفلت 19 سهل	لا يوجد	لا يوجد
الشفا	الحسباء العليا	38	شمال غرب	وعر	القامه	17 سهل	القامه	17 سهل	الطائف	28 اسفلت 19 سهل	لا يوجد	لا يوجد
الشفا	الهديه	40	شمال غرب	وعر	القامه	19 سهل	القامه	19 سهل	الطائف	30 اسفلت 19 سهل	لا يوجد	لا يوجد
الشفا	عميره	38	شمال غرب	38 وعر	القامه	19 وعر	القامه	19 وعر	الطائف	29 اسفلت 19 وعر	لا يوجد	لا يوجد
الشفا	ماسل	39	شمال غرب	39 وعر	القامه	19 وعر	القامه	19 وعر	الطائف	30 اسفلت 20 وعر	لا يوجد	لا يوجد
الشفا	امط	15	شمال	15 اسفلت	الضيق	11 اسفلت	الفرع	15 اسفلت	الطائف	20 اسفلت	يوجد	لا يوجد
الشفا	المجيزه	16	شمال	16 اسفلت	الضيق	11 اسفلت	الفرع	16 اسفلت	الطائف	18 اسفلت	يوجد	لا يوجد
الشفا	شقراء العليا	16	شمال شرق	13 اسفلت 3 وعر	الضيق	14 اسفلت 2 وعر	الفرع	13 اسفلت 3 وعر	الطائف	30 اسفلت 3 وعر	يوجد	لا يوجد

المسميات التي يتوافر فيها
خدمة الكهرباء ، وكذلك التي قد يتوافر فيها خدمة الهاتف النقال ، شبكة الإنترنت

الإمارة أو المحافظة أو المركز	المسمى السكاني	البعد كم	الاتجاه	نوع الطريق	أقرب مدينة أو قرية بها تعليم	البعد ونوع الطريق	أقرب مدينة أو قرية بها مركز رعاية	البعد ونوع الطريق	أقرب مدينة بها مستشفى	البعد ونوع الطريق	هاتف نقال	شبكة إنترنت
الشفا	شقراء السفلى	14	شمال شرق	10 اسفلت 4 وعر	الضيق	10 اسفلت 4 وعر	الفرع	10 اسفلت 4 وعر	الطائف	27 اسفلت 4 وعر	يوجد	لا يوجد
الشفا	الشعبه (مسيفر)	19	شمال شرق	15 اسفلت 4 وعر	الضيق	9 وعر	الفرع	15 اسفلت 4 وعر	الطائف	32 اسفلت 4 وعر	لا يوجد	لا يوجد
الشفا	السد	10	شرق	10 اسفلت	الضيق	4 اسفلت	الفرع	10 اسفلت	الطائف	40 اسفلت	يوجد	لا يوجد
الشفا	وادى الشعبه	13	شرق	13 اسفلت	الضيق	4 اسفلت	الفرع	13 اسفلت	الطائف	43 اسفلت	يوجد	لا يوجد
الشفا	تنقد	14	شرق	14 اسفلت	الضيق	5 اسفلت	الفرع	14 اسفلت	الطائف	44 اسفلت	يوجد	لا يوجد
الشفا	الشعبات	10	شرق	10 اسفلت	الضيق	4 اسفلت	الفرع	10 اسفلت	الطائف	40 اسفلت	يوجد	لا يوجد
الشفا	الحصون	10	شرق	10 اسفلت	الضيق	4 اسفلت	الفرع	10 اسفلت	الطائف	40 اسفلت	يوجد	لا يوجد
الشفا	المحوله	15	شرق	15 اسفلت	الضيق	2 اسفلت	الفرع	15 اسفلت	الطائف	45 اسفلت	لا يوجد	لا يوجد
الشفا	وادى ذى غزال	18	شمال شرق	18 اسفلت	الضيق	10 اسفلت	الفرع	18 اسفلت	الطائف	25 اسفلت	يوجد	لا يوجد
الشفا	الجنبان	19	شمال شرق	19 سهل	الضيق	10 سهل	الفرع	19 سهل	الطائف	33 اسفلت 10 سهل	لا يوجد	لا يوجد
الشفا	خالده	18	شمال شرق	18 اسفلت	حرجل	7 اسفلت	الفرع	18 اسفلت	الطائف	46 اسفلت	يوجد	لا يوجد
الشفا	المبعوث	21	شمال شرق	21 اسفلت	الضيق	7 اسفلت	الفرع	21 اسفلت	الطائف	48 اسفلت	يوجد	لا يوجد
الشفا	المسلمه	21	شمال شرق	21 اسفلت	الضيق	7 اسفلت	الفرع	21 اسفلت	الطائف	48 اسفلت	يوجد	لا يوجد
الشفا	النقاع	19	شمال شرق	19 اسفلت	حرجل	7 اسفلت	الفرع	19 اسفلت	الطائف	40 اسفلت	يوجد	لا يوجد
الشفا	سربه ال عبيد	20	شرق	20 اسفلت	حرجل	7 اسفلت	وادى الشراء	5 اسفلت	الطائف	50 اسفلت	يوجد	لا يوجد
الشفا	المنطله(المحوله)	20	شرق	20 اسفلت	الفرع	20 اسفلت	الفرع	20 اسفلت	الطائف	50 اسفلت	يوجد	لا يوجد
الشفا	المدر	20	شرق	20 اسفلت	الفرع	20 اسفلت	الفرع	20 اسفلت	الطائف	49 اسفلت	يوجد	لا يوجد
الشفا	وادى السيل المحرق	22	شرق	22 اسفلت	الفرع	22 اسفلت	الفرع	22 اسفلت	الطائف	52 اسفلت	يوجد	لا يوجد
الشفا	الرجيله	24	شرق	24 اسفلت	الفرع	24 اسفلت	الفرع	24 اسفلت	الطائف	54 اسفلت	يوجد	لا يوجد
الشفا	الاسراب	19	شرق	19 اسفلت	القر بنى عمر	10 اسفلت	الفرع	19 اسفلت	الطائف	49 اسفلت	يوجد	لا يوجد
الشفا	راس مسور	32	جنوب شرق	32 اسفلت	وادى الشراء	7 اسفلت	وادى الشراء	7 اسفلت	الطائف	28 اسفلت	لا يوجد	لا يوجد
الشفا	وجان	32	جنوب شرق	32 اسفلت	وادى الشراء	7 اسفلت	وادى الشراء	7 اسفلت	الطائف	28 اسفلت	لا يوجد	لا يوجد
الشفا	الشدنه	32	جنوب شرق	32 اسفلت	القر بنى عمر	7 اسفلت	وادى الشراء	7 اسفلت	الطائف	38 اسفلت	لا يوجد	لا يوجد
الشفا	بمة	33	جنوب شرق	26 اسفلت 7 وعر	القر بنى عمر	7 اسفلت	وادى الشراء	8 اسفلت	الطائف	43 اسفلت	لا يوجد	لا يوجد

المسميات التي يتوافر فيها
خدمة الكهرباء ، وكذلك التي قد يتوافر فيها خدمة الهاتف النقال ، شبكة الإنترنت

الإمارة أو المحافظة أو المركز	المسمى السكاني	البعد كم	الاتجاه	نوع الطريق	أقرب مدينة أو قرية بها تعليم	البعد ونوع الطريق	أقرب مدينة أو قرية بها مركز رعاية	البعد ونوع الطريق	أقرب مدينة بها مستشفى	البعد ونوع الطريق	هاتف نقال	شبكة إنترنت
الشفا	وادى الرمان	45	جنوب شرق	35 اسفلت 10 سهل	وادى الشراء	10 وعر	وادى الشراء	10 وعر	الطائف	45 اسفلت 10 سهل	لا يوجد	لا يوجد
الشفا	القران	44	جنوب شرق	33 اسفلت 11 سهل	القر بنى عمر	11 وعر	وادى الشراء	19 وعر	الطائف	56 اسفلت 11 وعر	لا يوجد	لا يوجد
الشفا	خشعه بنى حجير	44	جنوب شرق	44 اسفلت	القر بنى عمر	12 اسفلت	الفرع	44 اسفلت	الطائف	64 اسفلت	لا يوجد	لا يوجد
الشفا	خشعه الحبيبه	33	شمال شرق	33 اسفلت	القر بنى عمر	3 اسفلت	الفرع	33 اسفلت	الطائف	62 اسفلت	لا يوجد	لا يوجد
الشفا	الرجيله	33	شمال	33 اسفلت	القر بنى عمر	4 اسفلت	الفرع	33 اسفلت	الطائف	63 اسفلت	لا يوجد	لا يوجد
الشفا	اعلي وادي عرضه	15	شمال شرق	سهل	الطائف	6 اسفلت	الطائف	6 اسفلت	الطائف	6 اسفلت	يوجد	لا يوجد
الشفا	أسفل وادي عرضه	20	شمال	20 اسفلت	الطائف	8 اسفلت	الطائف	8 اسفلت	الطائف	8 اسفلت	يوجد	لا يوجد
الشفا	القعايد	15	شمال شرق	15 اسفلت	الفرع	15 اسفلت	الفرع	15 اسفلت	الطائف	40 اسفلت	يوجد	لا يوجد
الشفا	المقلب	20	شرق	20 اسفلت	حرجل	3 اسفلت	وادى الشراء	8 اسفلت	الطائف	46 اسفلت	يوجد	لا يوجد
الشفا	وادى الوجين	22	شرق	22 اسفلت	حرجل	3 اسفلت	وادى الشراء	4 اسفلت	الطائف	42 اسفلت	يوجد	لا يوجد
الشفا	ام عدى	22	شرق	22 اسفلت	حرجل	3 اسفلت	وادى الشراء	4 اسفلت	الطائف	43 اسفلت	لا يوجد	لا يوجد
الشفا	الفرع	22	شرق	18 اسفلت 4 وعر	حرجل	3 وعر	وادى الشراء	4 وعر	الطائف	40 اسفلت 4 وعر	يوجد	لا يوجد
الشفا	وادي الصنه	30	جنوب شرق	30 اسفلت	وادى الشراء	2 اسفلت	وادى الشراء	2 اسفلت	الطائف	45 اسفلت	يوجد	لا يوجد
الشفا	الغريف	30	جنوب شرق	28 اسفلت 2 وعر	وادى الشراء	2 وعر	وادى الشراء	2 وعر	الطائف	48 اسفلت 2 وعر	يوجد	لا يوجد
الشفا	دحضه	40	جنوب شرق	40 اسفلت	وادى الشراء	15 اسفلت	وادى الشراء	15 اسفلت	الطائف	67 اسفلت	لا يوجد	لا يوجد
الشفا	الاسراء	40	جنوب شرق	38 اسفلت 2 وعر	وادى الشراء	2 وعر	وادى الشراء	2 وعر	الطائف	49 اسفلت 2 وعر	لا يوجد	لا يوجد
الشفا	املال	34	شرق	34 اسفلت	وادى الشراء	9 اسفلت	وادى الشراء	9 اسفلت	الطائف	49 اسفلت	لا يوجد	لا يوجد
الشفا	الحرين	34	شرق	34 اسفلت	وادى الشراء	9 اسفلت	وادى الشراء	9 اسفلت	الطائف	45 اسفلت	لا يوجد	لا يوجد
الشفا	البو	40	شرق	40 اسفلت	وادى الشراء	15 اسفلت	وادى الشراء	15 اسفلت	الطائف	60 اسفلت	لا يوجد	لا يوجد
الشفا	الاجبل	42	شرق	42 اسفلت	وادى الشراء	17 اسفلت	وادى الشراء	17 اسفلت	الطائف	62 اسفلت	لا يوجد	لا يوجد
الشفا	الصدقه	30	شرق	30 اسفلت	وادى الشراء	2 اسفلت	وادى الشراء	2 اسفلت	الطائف	48 اسفلت	لا يوجد	لا يوجد
الشفا	شعبه الماء	31	شرق	29 اسفلت 2 وعر	وادى الشراء	1 وعر	وادى الشراء	1 وعر	الطائف	47 اسفلت 2 وعر	لا يوجد	لا يوجد
الشفا	الرحيه	38	شرق	38 اسفلت	وادى الشراء	10 وعر	وادى الشراء	10 وعر	الطائف	52 وعر	لا يوجد	لا يوجد
عشيره	اللسنه	4	جنوب غرب	4 اسفلت	عشيره	4 اسفلت	عشيره	4 اسفلت	الطائف	71 اسفلت	يوجد	لا يوجد
عشيره	الشعريه	5	غرب	5 اسفلت	عشيره	5 اسفلت	عشيره	5 اسفلت	الطائف	79 اسفلت	يوجد	لا يوجد
عشيره	العانه	7	غرب	7 اسفلت	عشيره	7 اسفلت	عشيره	7 اسفلت	الطائف	82 اسفلت	يوجد	لا يوجد

المسميات التي يتوافر فيها
خدمة الكهرباء ، وكذلك التي قد يتوافر فيها خدمة الهاتف النقال ، شبكة الإنترنت

الإمارة أو المحافظة أو المركز	المسمى السكاني	البعد كم	الاتجاه	نوع الطريق	أقرب مدينة أو قرية بها تعليم	البعد ونوع الطريق	أقرب مدينة أو قرية بها مركز رعاية	البعد ونوع الطريق	أقرب مدينة بها مستشفى	البعد ونوع الطريق	هاتف نقال	شبكة إنترنت
عشيره	المويقعه	8	غرب	8 وعر	عشيره	8 وعر	عشيره	8 وعر	الطائف	75 اسفلت 8 وعر	يوجد	لا يوجد
عشيره	الكويمه	8	غرب	8 اسفلت	عشيره	8 اسفلت	عشيره	8 اسفلت	الطائف	83 اسفلت	يوجد	لا يوجد
عشيره	الودى	8	غرب	8 اسفلت	عشيره	8 اسفلت	عشيره	8 اسفلت	الطائف	84 اسفلت	يوجد	لا يوجد
عشيره	المستقل	9	جنوب غرب	9 وعر	عشيره	9 وعر	عشيره	9 وعر	الطائف	75 اسفلت 9 وعر	يوجد	لا يوجد
عشيره	مشحذ	5	جنوب	5 اسفلت	عشيره	5 اسفلت	عشيره	5 اسفلت	الطائف	80 اسفلت	يوجد	لا يوجد
السديره	البهيم	7	شمال شرق	7 وعر	السديره	7 وعر	السديره	7 وعر	الطائف	46 اسفلت 7 وعر	يوجد	لا يوجد
السديره	البسايس	7	شمال شرق	6 اسفلت 1 وعر	السديره	6 اسفلت 1 وعر	السديره	6 اسفلت 1 وعر	الطائف	52 اسفلت 1 وعر	يوجد	لا يوجد
السديره	الحقاوين ام جريف	14	شمال شرق	14 وعر	السديره	14 وعر	السديره	14 وعر	الطائف	65 اسفلت 14 وعر	يوجد	لا يوجد
السديره	بنيدان	15	شمال شرق	15 وعر	السديره	15 وعر	السديره	15 وعر	الطائف	40 اسفلت 15 وعر	يوجد	لا يوجد
السديره	النير	20	جنوب	20 وعر	كلاخ	15 وعر	كلاخ	15 وعر	الطائف	60 اسفلت 15 وعر	يوجد	لا يوجد
السديره	الجمجمه	21	جنوب	21 وعر	كلاخ	16 وعر	كلاخ	16 وعر	الطائف	55 اسفلت 16 وعر	يوجد	لا يوجد
السديره	ابومروه	14	جنوب	14 وعر	كلاخ	13 وعر	كلاخ	13 وعر	الطائف	55 اسفلت 13 وعر	يوجد	لا يوجد
السديره	ام سدره (البدايع)	2	جنوب غرب	2 اسفلت	السديره	2 اسفلت	السديره	2 اسفلت	الطائف	67 اسفلت	يوجد	لا يوجد
السديره	الكلاخيه	4	جنوب غرب	4 اسفلت	كلاخ	2 اسفلت	كلاخ	2 اسفلت	الطائف	57 اسفلت	يوجد	لا يوجد
السديره	الخر	10	جنوب غرب	10 وعر	كلاخ	5 اسفلت 1 وعر	كلاخ	5 اسفلت 1 وعر	الطائف	59 اسفلت 1 وعر	يوجد	لا يوجد
السديره	الجرويه	10	جنوب غرب	10 وعر	كلاخ	2 وعر	كلاخ	2 وعر	الطائف	55 اسفلت 2 وعر	يوجد	لا يوجد
السديره	المحيجيبه	8	جنوب غرب	8 وعر	كلاخ	4 وعر	كلاخ	4 وعر	الطائف	59 اسفلت 4 وعر	يوجد	لا يوجد
السديره	الظليف	8	جنوب غرب	سهل	كلاخ	3 وعر	كلاخ	3 وعر	الطائف	55 اسفلت 3 وعر	يوجد	لا يوجد
السديره	ام سباع	7	جنوب غرب	7 اسفلت	كلاخ	3 اسفلت	كلاخ	3 اسفلت	الطائف	58 اسفلت	يوجد	لا يوجد
السديره	مرشده	7	جنوب غرب	7 اسفلت	كلاخ	3 اسفلت	كلاخ	3 اسفلت	الطائف	58 اسفلت	يوجد	لا يوجد
السديره	الطرف	7	جنوب غرب	7 اسفلت	كلاخ	3 اسفلت	كلاخ	3 اسفلت	الطائف	58 اسفلت	يوجد	لا يوجد

المسميات التي يتوافر فيها
خدمة الكهرباء ، وكذلك التي قد يتوافر فيها خدمة الهاتف النقال ، شبكة الإنترنت

الإمارة أو المحافظة أو المركز	المسمى السكاني	البعد كم	الاتجاه	نوع الطريق	أقرب مدينة أو قرية بها تعليم	البعد ونوع الطريق	أقرب مدينة أو قرية بها مركز رعاية	البعد ونوع الطريق	أقرب مدينة بها مستشفى	البعد ونوع الطريق	هاتف نقال	شبكة إنترنت
السديره	ام الجله	7	جنوب غرب	7 وعر	كلاخ	3 وعر	كلاخ	3 وعر	الطائف	55 اسفلت 3 وعر	يوجد	لا يوجد
السديره	سهيله	7	جنوب غرب	7 اسفلت	كلاخ	3 اسفلت	كلاخ	3 اسفلت	الطائف	58 اسفلت	يوجد	لا يوجد
السديره	الشراعيين	10	جنوب غرب	10 اسفلت	كلاخ	7 اسفلت	كلاخ	7 اسفلت	الطائف	62 اسفلت	يوجد	لا يوجد
السديره	شراعان	7	جنوب غرب	7 وعر	كلاخ	5 وعر	كلاخ	5 وعر	الطائف	60 اسفلت 5 وعر	يوجد	لا يوجد
السديره	الهوينه	5	جنوب غرب	5 اسفلت	كلاخ	4 اسفلت	كلاخ	4 اسفلت	الطائف	59 اسفلت	يوجد	لا يوجد
السديره	البستان	4	جنوب غرب	4 وعر	كلاخ	4 وعر	كلاخ	4 وعر	الطائف	55 اسفلت 4 وعر	يوجد	لا يوجد
السديره	البويره	35	جنوب غرب	سهل	الشدادين	20 وعر	الشدادين	20 وعر	الطائف	55 اسفلت 20 وعر	يوجد	لا يوجد
السديره	ام الدبيلات	20	جنوب غرب	20 وعر	زعفران	7 وعر	زعفران	7 وعر	الطائف	62 اسفلت 20 وعر	يوجد	لا يوجد
السديره	الشظيو	22	جنوب غرب	22 وعر	زعفران	7 وعر	زعفران	7 وعر	الطائف	61 اسفلت 22 وعر	يوجد	لا يوجد
السديره	الخريق	23	جنوب غرب	23 وعر	زعفران	8 وعر	زعفران	8 وعر	الطائف	61 اسفلت 23 وعر	يوجد	لا يوجد
السديره	القظيفه	25	جنوب غرب	25 اسفلت	مرفوض	8 اسفلت	زعفران	8 اسفلت	الطائف	55 اسفلت 25 وعر	يوجد	لا يوجد
السديره	الحرجه	35	جنوب غرب	35 وعر	زعفران	9 وعر	زعفران	9 وعر	الطائف	60 اسفلت 35 وعر	يوجد	لا يوجد
السديره	النخيشيه	35	جنوب غرب	28 اسفلت 7 سهل	زعفران	5 سهل	زعفران	5 سهل	الطائف	89 اسفلت 7 سهل	يوجد	لا يوجد
السديره	الموحش	35	جنوب غرب	28 اسفلت 7 سهل	زعفران	5 سهل	زعفران	5 سهل	الطائف	89 اسفلت 7 سهل	يوجد	لا يوجد
السديره	الاصفر	36	جنوب غرب	29 اسفلت 7 سهل	زعفران	5 سهل	زعفران	5 سهل	الطائف	91 اسفلت 7 سهل	يوجد	لا يوجد
السديره	زبيده	20	جنوب غرب	15 اسفلت 5 وعر	زعفران	5 وعر	زعفران	5 وعر	الطائف	75 اسفلت 5 وعر	يوجد	لا يوجد
السديره	هباله	32	جنوب غرب	25 اسفلت 7 سهل	زعفران	5 سهل	زعفران	5 سهل	الطائف	90 اسفلت 7	يوجد	لا يوجد
السديره	خر الجعده	20	جنوب غرب	13 اسفلت 7 سهل	زعفران	4 سهل	زعفران	4 سهل	الطائف	78 اسفلت 7 سهل	يوجد	لا يوجد
السديره	الجربه	31	جنوب غرب	18 اسفلت 13 وعر	زعفران	2 وعر	زعفران	2 وعر	الطائف	84 اسفلت 13 وعر	يوجد	لا يوجد
السديره	معشوران	36	جنوب غرب	36 وعر	زعفران	4 وعر	زعفران	4 وعر	الطائف	65 اسفلت 36 وعر	يوجد	لا يوجد
السديره	الوصاهيبه	39	جنوب غرب	39 وعر	زعفران	2 وعر	زعفران	2 وعر	الطائف	65 اسفلت 39 وعر	يوجد	لا يوجد
السديره	الصور	34	جنوب غرب	18 اسفلت 16 وعر	زعفران	6 وعر	زعفران	6 وعر	الطائف	73 اسفلت 16 وعر	يوجد	لا يوجد
السديره	الاثيل	40	جنوب غرب	18 اسفلت 15 وعر 7 سهل	زعفران	8 وعر	زعفران	8 وعر	الطائف	83 اسفلت 15وعر 7 سهل	يوجد	لا يوجد
السديره	سعيده	42	جنوب غرب	سهل	زعفران	7 وعر	زعفران	7 وعر	الطائف	65 اسفلت 42 وعر	لا يوجد	لا يوجد
السديره	العكيس	45	جنوب غرب	45 وعر	زعفران	9 وعر	زعفران	9 وعر	الطائف	65 اسفلت 45 وعر	يوجد	لا يوجد
السديره	اللحيان	47	جنوب غرب	47 وعر	زعفران	10 وعر	زعفران	10 وعر	الطائف	65 اسفلت 47 وعر	يوجد	لا يوجد
السديره	قهوه العبد	47	جنوب غرب	47 اسفلت	زعفران	10 اسفلت	زعفران	10 اسفلت	الطائف	112 اسفلت	يوجد	لا يوجد
السديره	العايره	45	غرب	45 اسفلت	الملعب	7 اسفلت	زعفران	16 اسفلت	الطائف	72 اسفلت	يوجد	لا يوجد
السديره	ام العشر	40	جنوب غرب	40 اسفلت	زعفران	15 اسفلت	زعفران	15 اسفلت	الطائف	105 اسفلت	يوجد	لا يوجد
السديره	الشقره	35	جنوب غرب	35 وعر	زعفران	10 وعر	زعفران	10 وعر	الطائف	65 اسفلت 35 وعر	يوجد	لا يوجد
السديره	الغار	13	غرب	13 اسفلت	كلاخ	10 وعر	كلاخ	10 وعر	الطائف	78 وعر	يوجد	لا يوجد

المسميات التي يتوافر فيها
خدمة الكهرباء ، وكذلك التي قد يتوافر فيها خدمة الهاتف النقال ، شبكة الإنترنت

الإمارة أو المحافظة أو المركز	المسمى السكاني	البعد كم	الاتجاه	نوع الطريق	أقرب مدينة أو قرية بها تعليم	البعد ونوع الطريق	أقرب مدينة أو قرية بها مركز رعاية	البعد ونوع الطريق	أقرب مدينة بها مستشفى	البعد ونوع الطريق	هاتف نقال	شبكة إنترنت
السديره	الوقبه	40	جنوب	40 اسفلت	شقصان	10 اسفلت	مضلله	5 اسفلت	الطائف	75 اسفلت	يوجد	لا يوجد
السديره	الرجيلات	21	جنوب	21 وعر	السديره	21 وعر	السديره	21 وعر	الطائف	55 اسفلت 21 وعر	يوجد	لا يوجد
السديره	مخطط ذوي محمد	18	جنوب	18 اسفلت	كلاخ	10 اسفلت	كلاخ	10 اسفلت	الطائف	47 اسفلت	يوجد	لا يوجد
السديره	الرانه	24	جنوب شرق	24 وعر	اوقح (العوله)	7 وعر	شقصان	14 وعر	الطائف	60 اسفلت 14 وعر	يوجد	لا يوجد
السديره	الجيه (ام العصيده)	28	جنوب شرق	28 وعر	اوقح (العوله)	12 وعر	شقصان	18 وعر	الطائف	60 اسفلت 18 وعر	يوجد	لا يوجد
السديره	الجويره	28	جنوب شرق	28 وعر	اوقح (العوله)	12 وعر	شقصان	18 وعر	الطائف	61 اسفلت 18 وعر	يوجد	لا يوجد
السديره	ام النخله	30	جنوب شرق	30 وعر	اوقح (العوله)	14 وعر	شقصان	20 وعر	الطائف	65 اسفلت 20 وعر	يوجد	لا يوجد
الفيصليه	هجره ناشى الفرهود (السوارقيه)	4	شمال	4 اسفلت	الفيصليه	4 اسفلت	الفيصليه	4 اسفلت	الطائف	84 اسفلت	يوجد	لا يوجد
قياء	القصار	2	شمال	2 وعر	الشدادين	2 وعر	الشدادين	2 وعر	الشدادين	2 وعر	يوجد	لا يوجد
قياء	ام الحميطه	6	جنوب غرب	6 وعر	الشدادين	6 وعر	الشدادين	6 وعر	الشدادين	6 وعر	يوجد	لا يوجد
قياء	التهمه	9	جنوب غرب	9 وعر	الحزم	2 وعر	الشدادين	9 وعر	الشدادين	9 وعر	يوجد	لا يوجد
قياء	العرفاء	7	شمال غرب	7 وعر	الشدادين	7 وعر	الشدادين	7 وعر	الشدادين	7 وعر	يوجد	لا يوجد
قياء	محطه الجبوب	7	جنوب شرق	7 اسفلت	الشدادين	7 اسفلت	الشدادين	7 اسفلت	الشدادين	7 اسفلت	يوجد	لا يوجد
قياء	دخانه	14	جنوب شرق	14 وعر	غزايل	2 وعر	الشدادين	14 وعر	الشدادين	14 وعر	يوجد	لا يوجد
قياء	كتنه	35	جنوب	35 سهل	الصور	8 اسفلت 15 سهل	الصور	8 اسفلت 15 سهل	ميسان	10 اسفلت 15 سهل	لا يوجد	لا يوجد
قياء	ملحات	10	شمال غرب	10 وعر	العضاوين	1 وعر	الشدادين	10 وعر	الشدادين	10 وعر	يوجد	لا يوجد
قياء	الجبوب (سماره)	3	جنوب	3 سهل	الشدادين	3 سهل	الشدادين	3 سهل	الشدادين	3 سهل	يوجد	لا يوجد
قياء	الرحيا	20	شمال	20 سهل	الشدادين	20 سهل	الشدادين	20 سهل	الشدادين	20 سهل	يوجد	لا يوجد
قياء	ام الارباع	18	جنوب	18 سهل	الشدادين	18 سهل	الشدادين	18 سهل	الشدادين	18 سهل	لا يوجد	لا يوجد
الفريع	المشوار	1	جنوب غرب	1 اسفلت	الفرعيه	1 اسفلت	الفرعيه	1 اسفلت	الطائف	191 اسفلت	يوجد	لا يوجد
الفريع	الحفيره	7	غرب	7 سهل	الفرعيه	7 سهل	الفرعيه	7 سهل	الطائف	195 اسفلت 7 سهل	يوجد	لا يوجد
الفريع	القصر	1	شمال	1 اسفلت	الفرعيه	1 اسفلت	الفرعيه	1 اسفلت	الطائف	196 اسفلت	يوجد	لا يوجد
الفريع	العتيبيه	3	شمال	3 اسفلت	الفرعيه	3 اسفلت	الفرعيه	3 اسفلت	الطائف	198 اسفلت	يوجد	لا يوجد
الفريع	عانا	4	شمال	4 اسفلت	الفرعيه	4 اسفلت	الفرعيه	4 اسفلت	الطائف	194 اسفلت	يوجد	لا يوجد
الفريع	السلام	5	جنوب	5 اسفلت	الفرعيه	5 اسفلت	الفرعيه	5 اسفلت	الطائف	190 اسفلت	يوجد	لا يوجد
الفريع	النزهه	4	شمال	4 اسفلت	الفرعيه	4 اسفلت	الفرعيه	4 اسفلت	الطائف	199 اسفلت	يوجد	لا يوجد
الفريع	الرشاده	7	جنوب شرق	7 اسفلت	الفرعيه	7 اسفلت	الفرعيه	7 اسفلت	الطائف	187 اسفلت	يوجد	لا يوجد
الفريع	مهيضه	5	جنوب	5 اسفلت	الفرعيه	5 اسفلت	الفرعيه	5 اسفلت	الطائف	188 اسفلت	يوجد	لا يوجد
الفريع	حي آل سرور	7	جنوب	7 اسفلت	الفرعيه	7 اسفلت	الفرعيه	7 اسفلت	الطائف	188 اسفلت	يوجد	لا يوجد
الفريع	الثميد	17	شمال	17 اسفلت	الفرعيه	17 اسفلت	الفرعيه	17 اسفلت	الطائف	183 اسفلت	يوجد	لا يوجد
الفريع	مشرفه	20	شمال	20 اسفلت	الفرعيه	20 اسفلت	الفرعيه	20 اسفلت	الطائف	180 اسفلت	يوجد	لا يوجد

المسميات التي يتوافر فيها
خدمة الكهرباء ، وكذلك التي قد يتوافر فيها خدمة الهاتف النقال ، شبكة الإنترنت

الإمارة أو المحافظة أو المركز	المسمى السكاني	البعد كم	الاتجاه	نوع الطريق	أقرب مدينة أو قرية بها تعليم	البعد ونوع الطريق	أقرب مدينة أو قرية بها مركز رعاية	البعد ونوع الطريق	أقرب مدينة بها مستشفى	البعد ونوع الطريق	هاتف نقال	شبكة إنترنت
فيضة المسلح	الخبيراء	5	جنوب	5 اسفلت	فيضه المسلح	5 اسفلت	فيضه المسلح	5 اسفلت	الطائف	165 اسفلت	يوجد	لا يوجد
فيضة المسلح	الرفايع	7	جنوب	7 اسفلت	فيضه المسلح	7 اسفلت	فيضه المسلح	7 اسفلت	الطائف	163 اسفلت	يوجد	لا يوجد
شقصان	الاديم	2	جنوب	2 اسفلت	شقصان	2 اسفلت	شقصان	2 اسفلت	الشدادين	25 اسفلت	يوجد	لا يوجد
شقصان	الحليق	2	جنوب	2 اسفلت	شقصان	2 اسفلت	شقصان	2 اسفلت	الشدادين	18 اسفلت	يوجد	لا يوجد
الحفاير	الخفيج	25	شرق	25 وعر	السالميه	20 وعر	السالميه	20 وعر	الطائف	100 اسفلت 20 وعر	يوجد	لا يوجد
القوز	ابن عاطف الحجروف	10	شرق	10 اسفلت	القوز	10 اسفلت	القوز	10 اسفلت	القنفذه	40 اسفلت	لا يوجد	لا يوجد
القوز	العطفه	7	شرق	اسفلت	القوز	7 اسفلت	القوز	7 اسفلت	القنفذه	42 اسفلت	لا يوجد	لا يوجد
القوز	ريده	10	شرق	10 اسفلت	القوز	10 اسفلت	القوز	10 اسفلت	القنفذه	42 اسفلت	لا يوجد	لا يوجد
القوز	غوله	10	شرق	اسفلت	القوز	10 اسفلت	القوز	10 اسفلت	القنفذه	40 اسفلت	لا يوجد	لا يوجد
القوز	الحدبه	9	شرق	سهل	مشرف	1 اسفلت	القوز	9 اسفلت	القنفذه	40 اسفلت	لا يوجد	لا يوجد
القوز	السعى	17	شرق	17 اسفلت	دار الساده	1 اسفلت	عنيكر	2 اسفلت	القنفذه	52 اسفلت	لا يوجد	لا يوجد
القوز	العرقوب	15	شمال شرق	15 اسفلت	دار الساده	1 اسفلت	عنيكر	1 اسفلت	القنفذه	45 اسفلت	لا يوجد	لا يوجد
القوز	ام الخشب	17	شرق	سهل	دار الساده	2 اسفلت	عنيكر	2 اسفلت	القنفذه	55 اسفلت	لا يوجد	لا يوجد
القوز	فارعه الشوارده	15	شرق	اسفلت	الجرد	2 اسفلت	الجرد	2 اسفلت	القنفذه	55 اسفلت	لا يوجد	لا يوجد
القوز	قحزه	16	شرق	اسفلت	الجرد	3 اسفلت	الجرد	3 اسفلت	القنفذه	51 اسفلت	لا يوجد	لا يوجد
القوز	الجبانه	15	شرق	اسفلت	الجرد	3 اسفلت	الجرد	3 اسفلت	القنفذه	48 اسفلت	لا يوجد	لا يوجد
القوز	الحاجب	12	شرق	اسفلت	القوز	12 اسفلت	القوز	12 اسفلت	القنفذه	47 اسفلت	لا يوجد	لا يوجد
القوز	الخيره العماير	13	جنوب غرب	اسفلت	عنيكر	3 اسفلت	عنيكر	3 اسفلت	القنفذه	46 اسفلت	لا يوجد	لا يوجد
القوز	الفقهى	12	جنوب غرب	اسفلت	عنيكر	1 اسفلت	عنيكر	1 اسفلت	القنفذه	30 اسفلت	لا يوجد	لا يوجد
القوز	السمر	7	جنوب غرب	اسفلت	عنيكر	2 اسفلت	عنيكر	2 اسفلت	القنفذه	45 اسفلت	لا يوجد	لا يوجد
القوز	العقده	14	جنوب	اسفلت	عنيكر	3 اسفلت	عنيكر	3 اسفلت	القنفذه	45 اسفلت	لا يوجد	لا يوجد
القوز	هشيمه	20	جنوب	اسفلت	عنيكر	5 اسفلت	عنيكر	5 اسفلت	القنفذه	50 اسفلت	لا يوجد	لا يوجد
القوز	المحاميد	14	جنوب غرب	اسفلت	الجميعات	1 اسفلت	عنيكر	2 اسفلت	القنفذه	50 اسفلت	لا يوجد	لا يوجد
القوز	الوركاء (الشقفه)	16	جنوب غرب	اسفلت	الجميعات	2 اسفلت	عنيكر	3 اسفلت	القنفذه	50 اسفلت	لا يوجد	لا يوجد
القوز	الحويرس	14	جنوب غرب	اسفلت	عنيكر	4 اسفلت	عنيكر	4 اسفلت	القنفذه	14 اسفلت	لا يوجد	لا يوجد
القوز	المساعرة	20	جنوب غرب	اسفلت	الكدسه	4 اسفلت	عنيكر	6 اسفلت	القنفذه	50 اسفلت	لا يوجد	لا يوجد
القوز	ام النور	15	جنوب غرب	سهل	عنيكر	3 اسفلت	عنيكر	3 اسفلت	القنفذه	45 اسفلت	لا يوجد	لا يوجد
القوز	ابوالرخم (ساحل الزواهره)	20	غرب	اسفلت	الكدسه	4 اسفلت	عنيكر	6 اسفلت	القنفذه	50 اسفلت	لا يوجد	لا يوجد
القوز	الدجريه	21	غرب	اسفلت	الكدسه	5 اسفلت	عنيكر	6 اسفلت	القنفذه	55 اسفلت	لا يوجد	لا يوجد
القوز	كياد الفقهاء	20	غرب	اسفلت	الكدسه	4 اسفلت	القوز	20 اسفلت	القنفذه	55 اسفلت	لا يوجد	لا يوجد
القوز	البريم	21	غرب	اسفلت	بنى سحار	1 اسفلت	القوز	21 اسفلت	القنفذه	55 اسفلت	لا يوجد	لا يوجد

المسميات التي يتوافر فيها
خدمة الكهرباء ، وكذلك التي قد يتوافر فيها خدمة الهاتف النقال ، شبكة الإنترنت

الإمارة أو المحافظة أو المركز	المسمى السكاني	البعد كم	الاتجاه	نوع الطريق	أقرب مدينة أو قرية بها تعليم	البعد ونوع الطريق	أقرب مدينة أو قرية بها مركز رعاية	البعد ونوع الطريق	أقرب مدينة بها مستشفى	البعد ونوع الطريق	هاتف نقال	شبكة إنترنت
القوز	ابوقرين	21	غرب	اسفلت	بنى سحار	1 اسفلت	القوز	21 اسفلت	القنفذه	55 اسفلت	لا يوجد	لا يوجد
القوز	المنقره	21	غرب	اسفلت	الكدسه	5 اسفلت	القوز	21 اسفلت	القنفذه	55 اسفلت	لا يوجد	لا يوجد
القوز	الهباير	17	غرب	اسفلت	الكدسه	1 اسفلت	القوز	17 اسفلت	القنفذه	50 اسفلت	لا يوجد	لا يوجد
القوز	الحجف (الخوالده)	16	غرب	اسفلت	الكدسه	2 اسفلت	القوز	16 اسفلت	القنفذه	50 اسفلت	لا يوجد	لا يوجد
القوز	المنقطعه	18	غرب	اسفلت	الكدسه	1 اسفلت	القوز	18 اسفلت	القنفذه	55 اسفلت	لا يوجد	لا يوجد
القوز	المراحبه	20	غرب	اسفلت	بنى سحار	2 اسفلت	القوز	20 اسفلت	القنفذه	45 اسفلت	لا يوجد	لا يوجد
القوز	دار الاشراف	19	غرب	اسفلت	بنى سحار	3 اسفلت	القوز	19 اسفلت	القنفذه	45 اسفلت	لا يوجد	لا يوجد
القوز	خزاعه	18	غرب	اسفلت	بنى سحار	4 اسفلت	القوز	18 اسفلت	القنفذه	45 اسفلت	لا يوجد	لا يوجد
القوز	الغول	20	غرب	اسفلت	السمره (الفرشه)	11 اسفلت	القوز	20 اسفلت	القنفذه	45 اسفلت	لا يوجد	لا يوجد
القوز	القرتوت	20	غرب	اسفلت	السمره (الفرشه)	11 اسفلت	القوز	20 اسفلت	القنفذه	45 اسفلت	لا يوجد	لا يوجد
القوز	الفوحه	21	غرب	اسفلت	السمره (الفرشه)	12 اسفلت	القوز	21 اسفلت	القنفذه	45 اسفلت	لا يوجد	لا يوجد
القوز	القايمه	21	غرب	اسفلت	السمره (الفرشه)	1 اسفلت	القوز	21 اسفلت	القنفذه	50 اسفلت	لا يوجد	لا يوجد
القوز	الهيجه	20	غرب	اسفلت	السمره (الفرشه)	12 اسفلت	القوز	20 اسفلت	القنفذه	50 اسفلت	لا يوجد	لا يوجد
القوز	الاعاميه (اللبدانيه)	10	شمال غرب	اسفلت	القوز	10 اسفلت	القوز	10 اسفلت	القنفذه	25 اسفلت	لا يوجد	لا يوجد
القوز	العرجه	11	شمال غرب	اسفلت	المخاربه	2 اسفلت	القوز	11 اسفلت	القنفذه	25 اسفلت	لا يوجد	لا يوجد
القوز	الطالعيه	6	شمال	اسفلت	القوز	6 اسفلت	القوز	6 اسفلت	القنفذه	30 اسفلت	لا يوجد	لا يوجد
القوز	الهندول السر	7	شمال شرق	سهل	عريجه	1 اسفلت	القوز	7 اسفلت	القنفذه	30 اسفلت	لا يوجد	لا يوجد
حلى	غبيشه	3	شرق	اسفلت	الغوانمه	1 اسفلت	الشعب	3 اسفلت	القنفذه	81 اسفلت	لا يوجد	لا يوجد
حلى	المشاريف	3	شرق	اسفلت	الغوانمه	2 اسفلت	الصفه	3 اسفلت	القنفذه	84 اسفلت	لا يوجد	لا يوجد
حلى	الحيل	17	شرق	اسفلت	السبطه	2 اسفلت	الشعب	10 اسفلت	القنفذه	100 اسفلت	لا يوجد	لا يوجد
حلى	الرقيبه	14	شرق	اسفلت	السبطه	1 اسفلت	الشعب	7 اسفلت	القنفذه	100 اسفلت	لا يوجد	لا يوجد
حلى	الملحه والردوم	16	شرق	اسفلت	السبطه	5 اسفلت	الشعب	8 اسفلت	القنفذه	100 اسفلت	لا يوجد	لا يوجد
حلى	الجندل	17	شرق	سهل	السبطه	4 اسفلت	الشعب	8 اسفلت	القنفذه	102 اسفلت	لا يوجد	لا يوجد
حلى	قرن حجرى والحمر	25	شمال شرق	اسفلت	السحيه	1 اسفلت	الشعب	25 اسفلت	القنفذه	102 اسفلت	لا يوجد	لا يوجد
حلى	الوصيل	15	شمال شرق	اسفلت	السحيه	15 اسفلت	الشعب	8 اسفلت	القنفذه	90 اسفلت	لا يوجد	لا يوجد
حلى	القيطه	12	شمال شرق	سهل	السحيه	5 اسفلت	الصفه	12 اسفلت	القنفذه	93 اسفلت	لا يوجد	لا يوجد
حلى	الاشظاف	25	شمال شرق	اسفلت	السحيه	3 اسفلت	الشعب	10 اسفلت	القنفذه	100 اسفلت	لا يوجد	لا يوجد
حلى	زباره عنتر	13	جنوب شرق	اسفلت	العينه	3 اسفلت	كياد	10 اسفلت	القنفذه	92 اسفلت	لا يوجد	لا يوجد
حلى	الصوالحه	8	جنوب	اسفلت	الفريق	2 اسفلت	الفريق	2 اسفلت	القنفذه	90 اسفلت	لا يوجد	لا يوجد
حلى	الاشراف (بئر الحجر)	17	غرب	اسفلت	العفاء	17 اسفلت	الصفه	17 اسفلت	القنفذه	80 اسفلت	لا يوجد	لا يوجد
حلى	الخوالده	10	غرب	اسفلت	العفاء	3 اسفلت	الصفه	10 اسفلت	القنفذه	90 اسفلت	لا يوجد	لا يوجد

المسميات التي يتوافر فيها
خدمة الكهرباء ، وكذلك التي قد يتوافر فيها خدمة الهاتف النقال ، شبكة الإنترنت

الإمارة أو المحافظة أو المركز	المسمى السكاني	البعد كم	الاتجاه	نوع الطريق	أقرب مدينة أو قرية بها تعليم	البعد ونوع الطريق	أقرب مدينة أو قرية بها مركز رعاية	البعد ونوع الطريق	أقرب مدينة بها مستشفى	البعد ونوع الطريق	هاتف نقال	شبكة إنترنت
المظيلف	المشاييخ	7	شرق	اسفلت	المظيلف	7 اسفلت	المظيلف	7 اسفلت	القنفذه	50 اسفلت	لا يوجد	لا يوجد
المظيلف	الشهاوين	6	شرق	اسفلت	المهدى	3 اسفلت	المظيلف	6 اسفلت	القنفذه	50 اسفلت	لا يوجد	لا يوجد
المظيلف	النجيعات	5	جنوب شرق	اسفلت	المظيلف	5 اسفلت	المظيلف	5 اسفلت	القنفذه	50 اسفلت	لا يوجد	لا يوجد
المظيلف	خريه	4	جنوب شرق	اسفلت	المظيلف	4 اسفلت	المظيلف	4 اسفلت	القنفذه	50 اسفلت	لا يوجد	لا يوجد
المظيلف	الفضل	6	جنوب شرق	اسفلت	الظبايه	1 اسفلت	المظيلف	6 اسفلت	القنفذه	51 اسفلت	لا يوجد	لا يوجد
المظيلف	الحماميد	7	جنوب	اسفلت	الظبايه	3 اسفلت	المظيلف	7 اسفلت	القنفذه	40 اسفلت	لا يوجد	لا يوجد
المظيلف	الشعيره	6	جنوب	اسفلت	البنان	6 اسفلت	المظيلف	6 اسفلت	القنفذه	40 اسفلت	لا يوجد	لا يوجد
المظيلف	الصمدان (الشعيره)	15	جنوب	اسفلت	البنان	5 اسفلت	المظيلف	15 اسفلت	القنفذه	35 اسفلت	لا يوجد	لا يوجد
المظيلف	مثيبه (بئر مثيبه)	17	جنوب	10 اسفلت 7 وعر	النيله	4 اسفلت	المظيلف	10 اسفلت 7 وعر	القنفذه	35 اسفلت 5 وعر	لا يوجد	لا يوجد
المظيلف	ام الخشب	22	جنوب شرق	اسفلت	صبيا	3 اسفلت	المظيلف	22 اسفلت	القنفذه	45 اسفلت	لا يوجد	لا يوجد
المظيلف	العمار	26	جنوب شرق	اسفلت	صبيا	2 وعر	المظيلف	26 اسفلت	القنفذه	43 اسفلت	لا يوجد	لا يوجد
المظيلف	الخطوه	25	جنوب شرق	23 اسفلت 2 وعر	صبيا	2 اسفلت	المظيلف	23 اسفلت 2 وعر	القنفذه	60 اسفلت	لا يوجد	لا يوجد
المظيلف	الخريص	24	شرق	12 اسفلت 12 وعر	البنان	1 وعر	المظيلف	12 اسفلت 12 وعر	القنفذه	60 اسفلت 5 وعر	لا يوجد	لا يوجد
المظيلف	النغيه (سالمينه)	23	جنوب شرق	12 اسفلت 11 وعر	القرن (يبس)	2 وعر	المظيلف	12 اسفلت 11 وعر	القنفذه	45 اسفلت 5 وعر	لا يوجد	لا يوجد
المظيلف	الفريده	23	شرق	23 سهل	المظيلف	23 سهل	المظيلف	23 سهل	القنفذه	27 اسفلت 23 سهل	لا يوجد	لا يوجد
المظيلف	الملاقيح (اللواحقه)	24	جنوب شرق	23 اسفلت 1 وعر	المشاييخ	13 اسفلت 2 وعر	المظيلف	24 اسفلت	القنفذه	40 اسفلت	لا يوجد	لا يوجد
المظيلف	الناصريه (الغبارنه)	23	جنوب شرق	21 اسفلت 2 وعر	المشاييخ	11 اسفلت 2 وعر	المظيلف	21 اسفلت 2 وعر	القنفذه	40 اسفلت	لا يوجد	لا يوجد
المظيلف	ثوعه	25	جنوب شرق	اسفلت	صبيا	1 وعر	المظيلف	25 اسفلت	القنفذه	35 اسفلت	لا يوجد	لا يوجد
المظيلف	المظاهره	23	جنوب شرق	اسفلت	صبيا	2 اسفلت	المظيلف	23 اسفلت	القنفذه	40 اسفلت	لا يوجد	لا يوجد
المظيلف	الفاتيه	25	جنوب شرق	اسفلت	صبيا	1 اسفلت	المظيلف	25 اسفلت	القنفذه	43 اسفلت	لا يوجد	لا يوجد
المظيلف	الساحل	25	جنوب شرق	اسفلت	العقم	12 اسفلت	المظيلف	25 اسفلت	القنفذه	43 اسفلت	لا يوجد	لا يوجد
المظيلف	الغزويه الجديدة	23	جنوب	18 اسفلت 5 وعر	سبت لومه	5 وعر	المظيلف	23 اسفلت	القنفذه	30 اسفلت	لا يوجد	لا يوجد
المظيلف	الغزويه القديمه	22	جنوب	22 اسفلت	المظيلف	22 اسفلت	المظيلف	22 اسفلت	القنفذه	25 اسفلت	لا يوجد	لا يوجد
المظيلف	قريعه	24	جنوب	24 اسفلت	عاجه	4 اسفلت	المظيلف	24 اسفلت	القنفذه	25 اسفلت	لا يوجد	لا يوجد
المظيلف	ام القحمه	25	جنوب	25 اسفلت	عاجه	2 اسفلت	المظيلف	25 اسفلت	القنفذه	27 اسفلت	لا يوجد	لا يوجد
المظيلف	المتاحمه	30	جنوب	اسفلت	عاجه	2 اسفلت	القنفذه	20 اسفلت	القنفذه	20 اسفلت	لا يوجد	لا يوجد
المظيلف	الغوانمه	27	جنوب	اسفلت	عاجه	2 اسفلت	المظيلف	27 اسفلت	القنفذه	30 اسفلت	لا يوجد	لا يوجد
المظيلف	الخمجان	30	جنوب شرق	30 وعر	المظيلف	30 وعر	المظيلف	30 وعر	القنفذه	15 اسفلت 30 وعر	لا يوجد	لا يوجد
المظيلف	البيشيه	30	جنوب شرق	اسفلت	القرن (يبس)	6 وعر	القنفذه	20 اسفلت	القنفذه	20 اسفلت	لا يوجد	لا يوجد
المظيلف	العقده (السماريه)	33	جنوب شرق	33 وعر	المظيلف	33 وعر	المظيلف	33 وعر	القنفذه	20 اسفلت 33 وعر	لا يوجد	لا يوجد
المظيلف	المانع	37	جنوب شرق	37 وعر	المظيلف	37 وعر	المظيلف	37 وعر	القنفذه	20 اسفلت 37 وعر	لا يوجد	لا يوجد

المسميات التي يتوافر فيها
خدمة الكهرباء ، وكذلك التي قد يتوافر فيها خدمة الهاتف النقال ، شبكة الإنترنت

الإمارة أو المحافظة أو المركز	المسمى السكاني	البعد كم	الاتجاه	نوع الطريق	أقرب مدينة أو قرية بها تعليم	البعد ونوع الطريق	أقرب مدينة أو قرية بها مركز رعاية	البعد ونوع الطريق	أقرب مدينة بها مستشفى	البعد ونوع الطريق	هاتف نقال	شبكة إنترنت
المظيلف	القضب	12	جنوب	اسفلت	عذيبه	4 اسفلت	المظيلف	12 اسفلت	القنفذه	35 اسفلت	لا يوجد	لا يوجد
المظيلف	الحويطيه	37	جنوب شرق	37 وعر	المظيلف	37 وعر	المظيلف	37 وعر	القنفذه	20 اسفلت 7 وعر	لا يوجد	لا يوجد
المظيلف	الظهره (المساهير)	22	جنوب شرق	اسفلت	القرن (يبس)	2 وعر	المظيلف	22 اسفلت	القنفذه	35 اسفلت	لا يوجد	لا يوجد
المظيلف	الجبنون	29	جنوب شرق	اسفلت	القرن (يبس)	5 وعر	المظيلف	29 اسفلت	القنفذه	40 اسفلت	لا يوجد	لا يوجد
المظيلف	مضرب شاره	23	جنوب شرق	23 وعر	المظيلف	23 وعر	المظيلف	23 وعر	القنفذه	20 اسفلت 23 وعر	لا يوجد	لا يوجد
المظيلف	مزقه	33	جنوب شرق	اسفلت	القرن (يبس)	8 اسفلت	المظيلف	33 اسفلت	القنفذه	45 اسفلت	لا يوجد	لا يوجد
المظيلف	البحير (المندسه)	38	جنوب شرق	اسفلت	المشاييخ	3 وعر	المظيلف	38 اسفلت	القنفذه	50 اسفلت	لا يوجد	لا يوجد
المظيلف	السر	35	جنوب شرق	30 اسفلت 5 وعر	المشاييخ	7 وعر	المظيلف	30 اسفلت 5 وعر	القنفذه	45 اسفلت	لا يوجد	لا يوجد
المظيلف	دار الساده	34	جنوب شرق	27 اسفلت 7 وعر	المشاييخ	8 وعر	المظيلف	27 اسفلت 7 وعر	القنفذه	44 اسفلت 3 وعر	لا يوجد	لا يوجد
المظيلف	البوازله	33	جنوب شرق	33 وعر	المظيلف	33 وعر	المظيلف	33 وعر	القنفذه	13 اسفلت 33 وعر	لا يوجد	لا يوجد
المظيلف	الشوارده	42	جنوب شرق	42 وعر	المظيلف	42 وعر	المظيلف	42 وعر	القنفذه	24 اسفلت 20 وعر	لا يوجد	لا يوجد
المظيلف	السروان	37	جنوب شرق	37 وعر	المظيلف	37 وعر	المظيلف	37 وعر	القنفذه	33 اسفلت 20 وعر	لا يوجد	لا يوجد
المظيلف	ال عوض	34	جنوب شرق	سهل	المظيلف	34 وعر	المظيلف	34 وعر	القنفذه	28 اسفلت 25 وعر	لا يوجد	لا يوجد
المظيلف	دار الصقاعنه (العمده)	30	جنوب شرق	30 وعر	المظيلف	30 وعر	المظيلف	30 وعر	القنفذه	18 اسفلت 30 وعر	لا يوجد	لا يوجد
المظيلف	ال بن جوهره	35	جنوب شرق	35 وعر	المظيلف	35 وعر	المظيلف	35 وعر	القنفذه	10 اسفلت 35 وعر	لا يوجد	لا يوجد
المظيلف	ال بن مشنية	35	جنوب شرق	35 وعر	المظيلف	35 وعر	المظيلف	35 وعر	القنفذه	28 اسفلت 25 وعر	لا يوجد	لا يوجد
المظيلف	صبح (دار الصباحنه)	30	جنوب شرق	30 وعر	المظيلف	30 وعر	المظيلف	30 وعر	القنفذه	17 اسفلت 30 وعر	لا يوجد	لا يوجد
المظيلف	القحمه	25	جنوب شرق	25 وعر	المظيلف	25 وعر	المظيلف	25 وعر	القنفذه	25 اسفلت 25 وعر	لا يوجد	لا يوجد
المظيلف	الزبير	22	جنوب شرق	22 وعر	المظيلف	22 وعر	المظيلف	22 وعر	القنفذه	30 اسفلت 22 وعر	لا يوجد	لا يوجد
المظيلف	الزعاتره	20	جنوب شرق	20 وعر	المظيلف	20 وعر	المظيلف	20 وعر	القنفذه	30 اسفلت 20 وعر	لا يوجد	لا يوجد
المظيلف	العموش	22	جنوب شرق	22 وعر	المظيلف	22 وعر	المظيلف	22 وعر	القنفذه	20 اسفلت 22 وعر	لا يوجد	لا يوجد
المظيلف	ابن راشد (الهبيرة)	5	جنوب شرق	اسفلت	الظبايه	3 اسفلت	المظيلف	5 اسفلت	القنفذه	45 اسفلت	لا يوجد	لا يوجد
المظيلف	القايمه	15	جنوب	اسفلت	ام الشعير	2 اسفلت	المظيلف	15 اسفلت	القنفذه	30 اسفلت	لا يوجد	لا يوجد
المظيلف	مغنيه	20	جنوب	20 وعر	المظيلف	20 وعر	المظيلف	20 وعر	القنفذه	20 اسفلت 20 وعر	لا يوجد	لا يوجد
المظيلف	الصافى	21	جنوب	21 وعر	المظيلف	21 وعر	المظيلف	21 وعر	القنفذه	20 اسفلت 21 وعر	لا يوجد	لا يوجد
المظيلف	الشمله	25	جنوب	13 اسفلت 12 وعر	المظيلف	13 اسفلت 12 وعر	المظيلف	13 اسفلت 12 وعر	القنفذه	33 اسفلت 12 وعر	لا يوجد	لا يوجد
المظيلف	الوطاه	25	جنوب	اسفلت	عذيبه	2 اسفلت	المظيلف	25 اسفلت	القنفذه	25 اسفلت	لا يوجد	لا يوجد
المظيلف	مديده	18	جنوب غرب	18 وعر	المظيلف	18 وعر	المظيلف	18 وعر	القنفذه	22 اسفلت 18 وعر	لا يوجد	لا يوجد
المظيلف	النفاذ	18	جنوب	18 وعر	المظيلف	18 وعر	المظيلف	18 وعر	القنفذه	20 اسفلت 18 وعر	لا يوجد	لا يوجد
المظيلف	مقشر (خراوع)	26	جنوب	26 وعر	المظيلف	26 وعر	المظيلف	26 وعر	القنفذه	15 اسفلت 10 وعر	لا يوجد	لا يوجد
المظيلف	ابوعويدين	11	جنوب غرب	اسفلت	العقم	3 وعر	المظيلف	11 اسفلت	القنفذه	40 اسفلت	لا يوجد	لا يوجد

المسميات التي يتوافر فيها
خدمة الكهرباء ، وكذلك التي قد يتوافر فيها خدمة الهاتف النقال ، شبكة الإنترنت

الإمارة أو المحافظة أو المركز	المسمى السكاني	البعد كم	الاتجاه	نوع الطريق	أقرب مدينة أو قرية بها تعليم	البعد ونوع الطريق	أقرب مدينة أو قرية بها مركز رعاية	البعد ونوع الطريق	أقرب مدينة بها مستشفى	البعد ونوع الطريق	هاتف نقال	شبكة إنترنت
المظيلف	الزرابيه	5	جنوب غرب	اسفلت	العقم	1 اسفلت	المظيلف	5 اسفلت	القنفذه	40 اسفلت	لا يوجد	لا يوجد
المظيلف	الجهو	4	جنوب غرب	اسفلت	العقم	4 وعر	المظيلف	4 اسفلت	القنفذه	40 اسفلت	لا يوجد	لا يوجد
المظيلف	العوامره	2	جنوب شرق	اسفلت	المظيلف	2 اسفلت	المظيلف	2 اسفلت	القنفذه	45 اسفلت	لا يوجد	لا يوجد
المظيلف	الكراميح	3	غرب	اسفلت	المظيلف	3 اسفلت	المظيلف	3 اسفلت	القنفذه	45 اسفلت	لا يوجد	لا يوجد
المظيلف	المطالقه	4	جنوب	اسفلت	المظيلف	4 اسفلت	المظيلف	4 اسفلت	القنفذه	41 اسفلت	لا يوجد	لا يوجد
المظيلف	الجما	5	جنوب	اسفلت	المظيلف	5 اسفلت	المظيلف	5 اسفلت	القنفذه	40 اسفلت	لا يوجد	لا يوجد
المظيلف	الخريصيه	5	شرق	اسفلت	المظيلف	5 اسفلت	المظيلف	5 اسفلت	القنفذه	50 اسفلت	لا يوجد	لا يوجد
المظيلف	السنبل	15	شرق	اسفلت	البقاقير	5 وعر	المظيلف	15 اسفلت	القنفذه	55 اسفلت	لا يوجد	لا يوجد
المظيلف	الردفه	18	شمال شرق	اسفلت	المروة	2 وعر	المظيلف	18 اسفلت	القنفذه	60 اسفلت	لا يوجد	لا يوجد
المظيلف	الحجاريف	18	شمال شرق	اسفلت	المروة	2 وعر	المظيلف	18 اسفلت	القنفذه	60 اسفلت	لا يوجد	لا يوجد
المظيلف	الكندوف	5	شمال شرق	اسفلت	الحديه	2 اسفلت	المظيلف	5 اسفلت	القنفذه	50 اسفلت	لا يوجد	لا يوجد
المظيلف	الهبيره	4	شمال شرق	سهل	المظيلف	4 وعر	المظيلف	4 وعر	القنفذه	50 اسفلت	لا يوجد	لا يوجد
المظيلف	القشعه	4	شمال شرق	اسفلت	القنفذه	4 اسفلت	المظيلف	4 اسفلت	القنفذه	51 اسفلت	لا يوجد	لا يوجد
المظيلف	النسلة	20	شمال شرق	اسفلت	المروة	3 اسفلت	المظيلف	20 اسفلت	القنفذه	68 اسفلت	لا يوجد	لا يوجد
المظيلف	الدعارمه	31	جنوب	اسفلت	البنان	6 اسفلت	القنفذه	20 اسفلت	القنفذه	20 اسفلت	لا يوجد	لا يوجد
المظيلف	مكبب	8	جنوب شرق	اسفلت	الظبايه	2 اسفلت	المظيلف	8 اسفلت	القنفذه	45 اسفلت	لا يوجد	لا يوجد
سبت الجاره	حداب الموت	5	جنوب غرب	اسفلت	سبت الجاره	5 اسفلت	سبت الجاره	5 اسفلت	القنفذه	40 اسفلت	لا يوجد	لا يوجد
سبت الجاره	قطيطه	6	جنوب غرب	اسفلت	سبت الجاره	6 وعر	سبت الجاره	6 وعر	القنفذه	34 اسفلت 6 وعر	لا يوجد	لا يوجد
سبت الجاره	قرن الخشبه	20	جنوب	سهل	سبت الجاره	20 وعر	سبت الجاره	20 وعر	القنفذه	45 اسفلت 20 وعر	لا يوجد	لا يوجد
سبت الجاره	قرن السلمى	8	جنوب غرب	سهل	سبت الجاره	8 وعر	سبت الجاره	8 وعر	القنفذه	45 اسفلت 3 وعر	لا يوجد	لا يوجد
سبت الجاره	حداب حباب	9	غرب	سهل	سبت الجاره	9 وعر	سبت الجاره	9 وعر	القنفذه	35 اسفلت 9 وعر	لا يوجد	لا يوجد
سبت الجاره	المقعده	7	غرب	وعر	سبت الجاره	7 سهل	سبت الجاره	7 سهل	القنفذه	40 اسفلت 7 سهل	لا يوجد	لا يوجد
سبت الجاره	قرن الفطيح	15	شمال	سهل	الشصره	10 وعر	سبت الجاره	15 وعر	القنفذه	45 اسفلت 5 وعر	لا يوجد	لا يوجد
سبت الجاره	جعار	16	شمال	16 وعر	الشصره	10 وعر	سبت الجاره	16 وعر	القنفذه	45 اسفلت 10 وعر	لا يوجد	لا يوجد
سبت الجاره	اليتيمه	35	شمال شرق	وعر	الشصره	10 سهل	سبت الجاره	35 سهل	القنفذه	45 اسفلت 35 سهل	لا يوجد	لا يوجد
سبت الجاره	بلاقه	40	شمال شرق	اسفلت	الشصره	15 وعر	سبت الجاره	40 اسفلت	القنفذه	80 اسفلت	لا يوجد	لا يوجد
سبت الجاره	اسريحات	40	شمال شرق	اسفلت	الشصره	15 وعر	سبت الجاره	40 اسفلت	القنفذه	80 اسفلت	لا يوجد	لا يوجد
سبت الجاره	الكلف	20	شمال	اسفلت	الشصره	5 وعر	سبت الجاره	20 اسفلت	القنفذه	65 اسفلت	لا يوجد	لا يوجد
سبت الجاره	العطف	20	شمال	اسفلت	الشصره	5 اسفلت	سبت الجاره	20 اسفلت	القنفذه	65 اسفلت	لا يوجد	لا يوجد
سبت الجاره	حداب زيلع	26	شمال	20 اسفلت 6 وعر	الشصره	2 وعر	سبت الجاره	20 اسفلت 6 وعر	القنفذه	65 اسفلت 6 وعر	لا يوجد	لا يوجد
سبت الجاره	قياسه	23	شمال	وعر	الشصره	3 وعر	سبت الجاره	23 سهل	القنفذه	68 اسفلت 3 وعر	لا يوجد	لا يوجد

المسميات التي يتوافر فيها
خدمة الكهرباء ، وكذلك التي قد يتوافر فيها خدمة الهاتف النقال ، شبكة الإنترنت

الإمارة أو المحافظة أو المركز	المسمى السكاني	البعد كم	الاتجاه	نوع الطريق	أقرب مدينة أو قرية بها تعليم	البعد ونوع الطريق	أقرب مدينة أو قرية بها مركز رعاية	البعد ونوع الطريق	أقرب مدينة بها مستشفى	البعد ونوع الطريق	هاتف نقال	شبكة إنترنت
سبت الجاره	المزراب	27	شمال	20 اسفلت 7 وعر	الشصره	6 وعر	سبت الجاره	20 اسفلت 7 وعر	القنفذه	65 اسفلت 7 وعر	لا يوجد	لا يوجد
سبت الجاره	المقعد	25	شمال شرق	وعر	الشصره	7 وعر	سبت الجاره	25 سهل	القنفذه	65 اسفلت 5 وعر	لا يوجد	لا يوجد
سبت الجاره	قرن الحصاء	25	جنوب شرق	20 اسفلت 5 وعر	الشصره	10 وعر	سبت الجاره	20 اسفلت 5 وعر	القنفذه	65 اسفلت 5 وعر	لا يوجد	لا يوجد
سبت الجاره	الهضيبه	35	شمال	35 وعر	وشعه حمامه	1 وعر	سبت الجاره	35 وعر	القنفذه	45 اسفلت 35 وعر	لا يوجد	لا يوجد
سبت الجاره	دافنه	30	شمال	30 وعر	وشعه حمامه	5 وعر	سبت الجاره	30 وعر	القنفذه	45 اسفلت 30 وعر	لا يوجد	لا يوجد
سبت الجاره	المربيى	30	شمال	30 وعر	وشعه حمامه	5 وعر	سبت الجاره	30 وعر	القنفذه	45 اسفلت 30 وعر	لا يوجد	لا يوجد
سبت الجاره	الجبهه	35	شمال	وعر	وشعه حمامه	2 وعر	سبت الجاره	35 سهل	القنفذه	45 اسفلت 35 سهل	لا يوجد	لا يوجد
سبت الجاره	الجبره	30	شمال	سهل	وشعه حمامه	5 وعر	سبت الجاره	30 وعر	القنفذه	45 اسفلت 30 وعر	لا يوجد	لا يوجد
سبت الجاره	المقعد	37	شمال شرق	وعر	حقو القعود	1 وعر	سبت الجاره	37 سهل	القنفذه	45 اسفلت 37 سهل	لا يوجد	لا يوجد
سبت الجاره	غبطه	35	شرق	30 اسفلت 5 وعر	حقو القعود	5 وعر	سبت الجاره	30 اسفلت 5 وعر	القنفذه	75 اسفلت 5 وعر	لا يوجد	لا يوجد
سبت الجاره	الضيقه	38	شرق	سهل	حقو القعود	8 وعر	سبت الجاره	38 وعر	القنفذه	45 اسفلت 38 وعر	لا يوجد	لا يوجد
سبت الجاره	خرم المحرقه	25	شمال شرق	سهل	حقو القعود	10 وعر	سبت الجاره	25 وعر	القنفذه	45 اسفلت 25 وعر	لا يوجد	لا يوجد
سبت الجاره	القزه	20	جنوب شرق	سهل	خميس حرب	10 اسفلت	خميس حرب	10 اسفلت	القنفذه	60 اسفلت	لا يوجد	لا يوجد
سبت الجاره	الدحدحه	25	شرق	سهل	حقو القعود	10 وعر	سبت الجاره	25 وعر	القنفذه	45 اسفلت 25 وعر	لا يوجد	لا يوجد
سبت الجاره	العلوب	42	شرق	سهل	حقو القعود	10 وعر	سبت الجاره	42 وعر	القنفذه	45 اسفلت 42 وعر	لا يوجد	لا يوجد
سبت الجاره	المخيرفه	30	جنوب شرق	سهل	الصليلات	12 وعر	سبت الجاره	30 وعر	القنفذه	45 اسفلت 30 وعر	لا يوجد	لا يوجد
سبت الجاره	العنابيات	38	جنوب شرق	سهل	الصليلات	6 وعر	سبت الجاره	38 وعر	القنفذه	45 اسفلت 38 وعر	لا يوجد	لا يوجد
سبت الجاره	حرف الحمراء	45	جنوب شرق	وعر	الصليلات	5 سهل	سبت الجاره	45 سهل	القنفذه	45 اسفلت 45 سهل	لا يوجد	لا يوجد
سبت الجاره	حقو دكان	45	شرق	وعر	الصليلات	10 وعر	سبت الجاره	45 سهل	القنفذه	45 اسفلت 45 سهل	لا يوجد	لا يوجد
سبت الجاره	الشريج	50	جنوب شرق	وعر	الصليلات	8 سهل	سبت الجاره	50 سهل	القنفذه	45 اسفلت 50 سهل	لا يوجد	لا يوجد
سبت الجاره	زبون	47	جنوب شرق	سهل	المعقر	3 وعر	سبت الجاره	47 وعر	القنفذه	45 اسفلت 47 وعر	لا يوجد	لا يوجد
سبت الجاره	الموثب	48	جنوب شرق	وعر	الصليلات	6 وعر	سبت الجاره	48 سهل	القنفذه	45 اسفلت 48 سهل	لا يوجد	لا يوجد
سبت الجاره	الدويخل	45	شرق	وعر	الصليلات	4 وعر	سبت الجاره	45 سهل	القنفذه	45 اسفلت 45 سهل	لا يوجد	لا يوجد
سبت الجاره	حرف المروه	35	جنوب شرق	وعر	الصليلات	10 سهل	سبت الجاره	35 سهل	القنفذه	45 اسفلت 35 سهل	لا يوجد	لا يوجد
سبت الجاره	فريده الصله	35	جنوب شرق	وعر	الصليلات	8 وعر	سبت الجاره	35 سهل	القنفذه	45 اسفلت 35 سهل	لا يوجد	لا يوجد
سبت الجاره	حذراف	30	جنوب شرق	وعر	الصليلات	15 وعر	سبت الجاره	30 سهل	القنفذه	45 اسفلت 30 سهل	لا يوجد	لا يوجد
سبت الجاره	مقفله	25	جنوب شرق	سهل	الصليلات	20 وعر	سبت الجاره	25 وعر	القنفذه	45 اسفلت 25 وعر	لا يوجد	لا يوجد
سبت الجاره	فقعه	30	جنوب شرق	سهل	الصليلات	15 وعر	سبت الجاره	30 وعر	القنفذه	45 اسفلت 30 وعر	لا يوجد	لا يوجد
سبت الجاره	الخشناء	50	جنوب	وعر	الفالق	7 وعر	سبت الجاره	50 سهل	القنفذه	45 اسفلت 50 سهل	لا يوجد	لا يوجد
سبت الجاره	سوداء رنيه	55	جنوب	وعر	الفالق	10 وعر	سبت الجاره	55 سهل	القنفذه	45 اسفلت 45 سهل	لا يوجد	لا يوجد
سبت الجاره	ام التمر	65	جنوب	وعر	الفالق	20 وعر	سبت الجاره	65 سهل	القنفذه	50 اسفلت 20 وعر	لا يوجد	لا يوجد

المسميات التي يتوافر فيها
خدمة الكهرباء ، وكذلك التي قد يتوافر فيها خدمة الهاتف النقال ، شبكة الإنترنت

الإمارة أو المحافظة أو المركز	المسمى السكاني	البعد كم	الاتجاه	نوع الطريق	أقرب مدينة أو قرية بها تعليم	البعد ونوع الطريق	أقرب مدينة أو قرية بها مركز رعاية	البعد ونوع الطريق	أقرب مدينة بها مستشفى	البعد ونوع الطريق	هاتف نقال	شبكة إنترنت
سبت الجاره	حشه الزير	40	جنوب شرق	وعر	المعقر	10 وعر	سبت الجاره	40 سهل	القنفذه	45 اسفلت 30 وعر	لا يوجد	لا يوجد
سبت الجاره	الكدوة	30	شمال	سهل	وشعه حمامه	5 وعر	سبت الجاره	30 وعر	القنفذه	45 اسفلت 30 وعر	لا يوجد	لا يوجد
سبت الجاره	قرن الطويل	22	جنوب شرق	سهل	سبت الجاره	22 وعر	سبت الجاره	22 وعر	القنفذه	45 اسفلت 30 وعر	لا يوجد	لا يوجد
ثلاثاء الخرم	مخشوش	6	شمال شرق	سهل	ثلاثاء الخرم	6 وعر	ثلاثاء الخرم	6 وعر	القنفذه	65 اسفلت 6 وعر	لا يوجد	لا يوجد
ثلاثاء الخرم	مربى	5	شمال شرق	سهل	ثلاثاء الخرم	5 وعر	ثلاثاء الخرم	5 وعر	القنفذه	65 اسفلت 5 وعر	لا يوجد	لا يوجد
ثلاثاء الخرم	الحشفه	2	شمال	سهل	ثلاثاء الخرم	2 وعر	ثلاثاء الخرم	2 وعر	القنفذه	65 اسفلت 2 وعر	لا يوجد	لا يوجد
ثلاثاء الخرم	حشه بن ذهبه	2	شمال	سهل	ثلاثاء الخرم	2 وعر	ثلاثاء الخرم	2 وعر	القنفذه	65 اسفلت 2 وعر	لا يوجد	لا يوجد
ثلاثاء الخرم	حداب الحبيل	10	شمال	سهل	ثلاثاء الخرم	10 وعر	ثلاثاء الخرم	10 وعر	القنفذه	65 اسفلت 10 وعر	لا يوجد	لا يوجد
ثلاثاء الخرم	بليص	8	غرب	اسفلت	ثلاثاء الخرم	8 اسفلت	ثلاثاء الخرم	8 اسفلت	القنفذه	60 اسفلت	لا يوجد	لا يوجد
ثلاثاء الخرم	سياله	9	غرب	اسفلت	ثلاثاء الخرم	9 اسفلت	ثلاثاء الخرم	9 اسفلت	القنفذه	58 اسفلت	لا يوجد	لا يوجد
ثلاثاء الخرم	قرن الصرحه	10	غرب	9 اسفلت 1 وعر	ثلاثاء الخرم	9 اسفلت 1 وعر	ثلاثاء الخرم	9 اسفلت 1 وعر	القنفذه	58 اسفلت 1 وعر	لا يوجد	لا يوجد
ثلاثاء الخرم	الحمراء	9	جنوب غرب	اسفلت	ثلاثاء الخرم	9 اسفلت	ثلاثاء الخرم	9 اسفلت	القنفذه	60 اسفلت	لا يوجد	لا يوجد
ثلاثاء الخرم	شعب الكتاد	10	جنوب غرب	اسفلت	ثلاثاء الخرم	10 اسفلت	ثلاثاء الخرم	10 اسفلت	القنفذه	59 اسفلت	لا يوجد	لا يوجد
ثلاثاء الخرم	اللهب	9	جنوب غرب	اسفلت	ثلاثاء الخرم	9 اسفلت	ثلاثاء الخرم	9 اسفلت	القنفذه	58 اسفلت	لا يوجد	لا يوجد
ثلاثاء الخرم	الوسيقات	20	جنوب غرب	وعر	ثلاثاء الخرم	20 سهل	ثلاثاء الخرم	20 سهل	القنفذه	45 اسفلت 20 سهل	لا يوجد	لا يوجد
دوقة	الحمده	7	شمال شرق	3 اسفلت 4 وعر	شعيره	4 وعر	المسيليم	3 اسفلت 4 وعر	القنفذه	68 اسفلت 4 وعر	لا يوجد	لا يوجد
دوقة	الطينه	10	شمال شرق	اسفلت	شعيره	4 اسفلت	المسيليم	10 اسفلت	القنفذه	78 اسفلت	لا يوجد	لا يوجد
دوقة	العقد	11	شمال شرق	سهل	شعيره	5 وعر	المسيليم	11 وعر	القنفذه	65 اسفلت 11 وعر	لا يوجد	لا يوجد
دوقة	الحرف	11	شمال	اسفلت	شعيره	5 اسفلت	المسيليم	11 اسفلت	القنفذه	76 اسفلت	لا يوجد	لا يوجد
دوقة	الحديه الشرقيه	9	شمال شرق	9 وعر	المسيليم	9 وعر	المسيليم	9 وعر	القنفذه	65 اسفلت 9 وعر	لا يوجد	لا يوجد
دوقة	قريه القرى	13	شمال	13 وعر	المسيليم	13 وعر	المسيليم	13 وعر	القنفذه	65 اسفلت 13 وعر	لا يوجد	لا يوجد
دوقة	العقده	15	شمال	سهل	شعيره	4 وعر	المسيليم	15 وعر	القنفذه	65 اسفلت 10 وعر	لا يوجد	لا يوجد
دوقة	مثيبه	14	شمال	سهل	شعيره	5 وعر	المسيليم	14 وعر	القنفذه	79 اسفلت	لا يوجد	لا يوجد
دوقة	الماضع	15	شمال	اسفلت	شعيره	4 اسفلت	المسيليم	15 اسفلت	القنفذه	80 اسفلت	لا يوجد	لا يوجد
دوقة	ترابه	15	شمال غرب	اسفلت	شعيره	4 اسفلت 4 وعر	المسيليم	11 اسفلت 4 وعر	القنفذه	76 اسفلت 4 وعر	لا يوجد	لا يوجد
دوقة	ابوحرابى	10	شمال	5 اسفلت 5 وعر	شعيره	3 اسفلت 3 وعر	المسيليم	5 اسفلت 5 وعر	القنفذه	70 اسفلت 5 وعر	لا يوجد	لا يوجد
دوقة	القعاقيع	20	غرب	سهل	المساعيد	10 وعر	المسيليم	20 وعر	القنفذه	60 اسفلت 20 وعر	لا يوجد	لا يوجد
دوقة	الطراحيه	15	غرب	اسفلت	المساعيد	1 اسفلت	المسيليم	15 اسفلت	القنفذه	80 اسفلت	لا يوجد	لا يوجد
دوقة	المرادم	15	غرب	سهل	المساعيد	5 وعر	المسيليم	15 وعر	القنفذه	65 اسفلت 15 وعر	لا يوجد	لا يوجد
دوقة	المرابي	14	غرب	7 اسفلت 7 وعر	المساعيد	4 اسفلت	المسيليم	7 اسفلت 7 وعر	القنفذه	73 اسفلت 7 وعر	لا يوجد	لا يوجد
دوقة	قعموصه	20	جنوب غرب	سهل	دوقه الأولى	10 وعر	دوقه الأولى	10 وعر	القنفذه	75 اسفلت 5 وعر	لا يوجد	لا يوجد

المسميات التي يتوافر فيها
خدمة الكهرباء ، وكذلك التي قد يتوافر فيها خدمة الهاتف النقال ، شبكة الإنترنت

الإمارة أو المحافظة أو المركز	المسمى السكاني	البعد كم	الاتجاه	نوع الطريق	أقرب مدينة أو قرية بها تعليم	البعد ونوع الطريق	أقرب مدينة أو قرية بها مركز رعاية	البعد ونوع الطريق	أقرب مدينة بها مستشفى	البعد ونوع الطريق	هاتف نقال	شبكة إنترنت
دوقة	مدسوسه	17	جنوب غرب	اسفلت	دوقه الأولى	5 اسفلت	دوقه الأولى	5 اسفلت	القنفذه	82 اسفلت	لا يوجد	لا يوجد
دوقة	كدوه الحوسان	8	جنوب غرب	اسفلت	دوقه الأولى	7 وعر	دوقه الأولى	7 وعر	القنفذه	72 اسفلت	لا يوجد	لا يوجد
دوقة	الهاجريه	20	جنوب غرب	سهل	دوقه الأولى	10 وعر	دوقه الأولى	10 وعر	القنفذه	62 اسفلت 10 وعر	لا يوجد	لا يوجد
دوقة	المحجاره	27	جنوب غرب	اسفلت	دوقه الأولى	8 اسفلت	دوقه الأولى	8 اسفلت	القنفذه	85 اسفلت	لا يوجد	لا يوجد
دوقة	كياد	25	جنوب غرب	15 اسفلت 10 وعر	دوقه الأولى	5 وعر	دوقه الأولى	5 وعر	القنفذه	80 اسفلت 5 وعر	لا يوجد	لا يوجد
دوقة	كدوه العلاوين	26	جنوب غرب	سهل	دوقه الأولى	3 اسفلت	دوقه الأولى	3 اسفلت	القنفذه	77 اسفلت 3 وعر	لا يوجد	لا يوجد
دوقة	الشعبه	15	جنوب غرب	سهل	دوقه الأولى	5 وعر	دوقه الأولى	5 وعر	القنفذه	75 اسفلت 5 وعر	لا يوجد	لا يوجد
دوقة	الكدوه	13	جنوب غرب	سهل	دوقه الأولى	3 وعر	دوقه الأولى	3 وعر	القنفذه	77 اسفلت 3 وعر	لا يوجد	لا يوجد
دوقة	المساعديه	13	جنوب غرب	سهل	دوقه الأولى	3 وعر	دوقه الأولى	3 وعر	القنفذه	80 اسفلت 3 وعر	لا يوجد	لا يوجد
دوقة	الحسينات	8	شمال شرق	4 اسفلت 4 وعر	شعيره	4 وعر	المسيليم	4 اسفلت 4 وعر	القنفذه	67 اسفلت 8 وعر	لا يوجد	لا يوجد
كنانه	المعاشيه	7	شمال شرق	اسفلت	الفلحه	3 اسفلت	مخشوش	7 اسفلت	القنفذه	90 اسفلت	لا يوجد	لا يوجد
كنانه	الشيعه	4	شمال	4 اسفلت	مخشوش	4 اسفلت	مخشوش	4 اسفلت	القنفذه	89 اسفلت	لا يوجد	لا يوجد
كنانه	الساده ال مهاب	2	غرب	اسفلت	مخشوش	2 اسفلت	مخشوش	2 اسفلت	القنفذه	88 اسفلت	لا يوجد	لا يوجد
كنانه	ربيعه الهجره	14	شمال غرب	اسفلت	مخشوش	14 اسفلت	مخشوش	14 اسفلت	القنفذه	91 اسفلت	لا يوجد	لا يوجد
كنانه	الخشيعى	13	شمال غرب	اسفلت	الصلب	3 اسفلت	مخشوش	13 اسفلت	القنفذه	94 اسفلت	لا يوجد	لا يوجد
كنانه	وينة حومان (الجندب)	15	شمال غرب	اسفلت	الصلب	5 اسفلت	مخشوش	15 اسفلت	القنفذه	99 اسفلت	لا يوجد	لا يوجد
احد بنى زيد	الرده	3	شمال شرق	اسفلت	احد بنى زيد	3 اسفلت	احد بنى زيد	3 اسفلت	القنفذه	21 اسفلت	لا يوجد	لا يوجد
احد بنى زيد	الصالحي	5	جنوب غرب	اسفلت	القاع الاسفل	2 اسفلت	القنفذه	7 اسفلت	القنفذه	7 اسفلت	لا يوجد	لا يوجد
احد بنى زيد	السليل	2	جنوب شرق	اسفلت	احد بنى زيد	2 اسفلت	احد بنى زيد	2 اسفلت	القنفذه	20 اسفلت	لا يوجد	لا يوجد
احد بنى زيد	سيال	4	جنوب شرق	اسفلت	احد بنى زيد	4 اسفلت	احد بنى زيد	4 اسفلت	القنفذه	22 اسفلت	لا يوجد	لا يوجد
احد بنى زيد	شبنانـة	11	جنوب شرق	اسفلت	احد بنى زيد	11 اسفلت	احد بنى زيد	11 اسفلت	القنفذه	25 اسفلت	لا يوجد	لا يوجد
احد بنى زيد	عيينه	1	شمال شرق	اسفلت	احد بنى زيد	1 اسفلت	احد بنى زيد	1 اسفلت	القنفذه	19 اسفلت	لا يوجد	لا يوجد
احد بنى زيد	شعب الذيب	10	شمال شرق	سهل	ام السلم	2 اسفلت	احد بنى زيد	10 اسفلت	القنفذه	35 اسفلت	لا يوجد	لا يوجد
احد بنى زيد	شعب الضان	11	شرق	سهل	ام السلم	4 وعر	احد بنى زيد	11 وعر	القنفذه	18 اسفلت 11 وعر	لا يوجد	لا يوجد
احد بنى زيد	شعب البيض	11	شرق	سهل	احد بنى زيد	11 وعر	احد بنى زيد	11 وعر	القنفذه	18 اسفلت 11 وعر	لا يوجد	لا يوجد
احد بنى زيد	دار المشاييخ	1	شمال شرق	اسفلت	احد بنى زيد	1 اسفلت	احد بنى زيد	1 اسفلت	القنفذه	19 اسفلت	لا يوجد	لا يوجد
احد بنى زيد	قرن الزلاله	4	شمال شرق	اسفلت	احد بنى زيد	4 اسفلت	احد بنى زيد	4 اسفلت	القنفذه	23 اسفلت	لا يوجد	لا يوجد
احد بنى زيد	شعب سامر	15	شمال شرق	اسفلت	احد بنى زيد	15 اسفلت	احد بنى زيد	15 اسفلت	القنفذه	37 اسفلت	لا يوجد	لا يوجد
احد بنى زيد	غرور	14	شرق	اسفلت	ام السلم	3 اسفلت	احد بنى زيد	14 اسفلت	القنفذه	32 اسفلت	لا يوجد	لا يوجد
احد بنى زيد	حداب الخيل	15	شمال شرق	اسفلت	ام السلم	5 اسفلت	احد بنى زيد	15 اسفلت	القنفذه	33 اسفلت	لا يوجد	لا يوجد
احد بنى زيد	الدراعين	7	شمال	اسفلت	عمرات	1 اسفلت	احد بنى زيد	7 اسفلت	القنفذه	25 اسفلت	لا يوجد	لا يوجد

المسميات التي يتوافر فيها
خدمة الكهرباء ، وكذلك التي قد يتوافر فيها خدمة الهاتف النقال ، شبكة الإنترنت

الإمارة أو المحافظة أو المركز	المسمى السكاني	البعد كم	الاتجاه	نوع الطريق	أقرب مدينة أو قرية بها تعليم	البعد ونوع الطريق	أقرب مدينة أو قرية بها مركز رعاية	البعد ونوع الطريق	أقرب مدينة بها مستشفى	البعد ونوع الطريق	هاتف نقال	شبكة إنترنت
احد بنى زيد	بئر زهراء	14	شمال غرب	اسفلت	الصالحى القديم	1 اسفلت	احد بنى زيد	14 اسفلت	القنفذه	25 اسفلت	لا يوجد	لا يوجد
احد بنى زيد	الصرح	7	شمال	اسفلت	عمرات	3 اسفلت	احد بنى زيد	7 اسفلت	القنفذه	25 اسفلت	لا يوجد	لا يوجد
احد بنى زيد	الجوابره	6	شمال غرب	اسفلت	عمرات	2 اسفلت	احد بنى زيد	6 اسفلت	القنفذه	24 اسفلت	لا يوجد	لا يوجد
احد بنى زيد	دار العبيد	15	شمال غرب	اسفلت	احد بنى زيد	15 اسفلت	احد بنى زيد	15 اسفلت	القنفذه	15 اسفلت	لا يوجد	لا يوجد
احد بنى زيد	ام السلم	10	شمال شرق	اسفلت	ام السلم	6 اسفلت	احد بنى زيد	10 اسفلت	القنفذه	20 اسفلت	لا يوجد	لا يوجد
احد بنى زيد	العشم	10	غرب	اسفلت	الصالحى القديم	2 اسفلت	احد بنى زيد	10 اسفلت	القنفذه	15 اسفلت	لا يوجد	لا يوجد
احد بنى زيد	صنق	12	غرب	اسفلت	الصالحى القديم	1 اسفلت	احد بنى زيد	12 اسفلت	القنفذه	15 اسفلت	لا يوجد	لا يوجد
احد بنى زيد	الظاهر	15	شمال غرب	اسفلت	الصالحى القديم	1 اسفلت	احد بنى زيد	15 اسفلت	القنفذه	20 اسفلت	لا يوجد	لا يوجد
احد بنى زيد	الهبيره	15	غرب	اسفلت	الصالحى القديم	1 اسفلت	احد بنى زيد	15 اسفلت	القنفذه	10 اسفلت	لا يوجد	لا يوجد
احد بنى زيد	الثايه	16	غرب	اسفلت	الصالحى القديم	3 اسفلت	احد بنى زيد	16 اسفلت	القنفذه	10 اسفلت	لا يوجد	لا يوجد
احد بنى زيد	العريق	16	غرب	اسفلت	الصالحى القديم	2 اسفلت	احد بنى زيد	16 اسفلت	القنفذه	10 اسفلت	لا يوجد	لا يوجد
احد بنى زيد	الرجبان	7	غرب	اسفلت	العموديه	2 اسفلت	احد بنى زيد	7 اسفلت	القنفذه	12 اسفلت	لا يوجد	لا يوجد
احد بنى زيد	دار ربيعه (ام الجرم)	20	غرب	اسفلت	القنفذه	3 اسفلت	القنفذه	3 اسفلت	القنفذه	3 اسفلت	لا يوجد	لا يوجد
احد بنى زيد	الهنود	17	غرب	اسفلت	العموديه	2 اسفلت	القنفذه	10 اسفلت	القنفذه	10 اسفلت	لا يوجد	لا يوجد
احد بنى زيد	المطاريح	17	غرب	اسفلت	العموديه	2 اسفلت	القنفذه	10 اسفلت	القنفذه	10 اسفلت	لا يوجد	لا يوجد
الرايم	سليعه	5	جنوب	سهل	الرايم	5 وعر	المصادعه	20 وعر	القنفذه	90 اسفلت 10 وعر	لا يوجد	لا يوجد
الرايم	الدويمة	10	شمال	سهل	الرايم	10 وعر	الحذيفه	20 وعر	القنفذه	90 اسفلت 15 وعر	لا يوجد	لا يوجد
الليث	سكرانه	12	شرق	وعر	الليث	12 سهل	الليث	12 سهل	الليث	12 سهل	لا يوجد	لا يوجد
الليث	البلهاء	16	جنوب شرق	وعر	الليث	16 سهل	الليث	16 سهل	الليث	16 سهل	لا يوجد	لا يوجد
غميقه	المسافي	3	جنوب	سهل	المرزوز	3 وعر	المرزوز	3 وعر	الليث	22 اسفلت 3 وعر	لا يوجد	لا يوجد
غميقه	العيينات	7	جنوب	سهل	المرزوز	7 وعر	المرزوز	7 وعر	الليث	16 اسفلت 7 وعر	لا يوجد	لا يوجد
غميقه	منيخلات	4	شمال شرق	اسفلت	المرزوز	4 اسفلت	المرزوز	4 اسفلت	الليث	31 اسفلت	لا يوجد	لا يوجد
غميقه	الاصعاد	6	شمال	سهل	المرزوز	6 وعر	المرزوز	6 وعر	الليث	27 اسفلت 6 وعر	لا يوجد	لا يوجد
غميقه	ام الركيب	7	جنوب شرق	سهل	المرزوز	7 وعر	المرزوز	7 وعر	الليث	27 اسفلت 7 وعر	لا يوجد	لا يوجد
غميقه	الضمو	3	شمال	اسفلت	المرزوز	3 اسفلت	المرزوز	3 اسفلت	الليث	45 اسفلت	لا يوجد	لا يوجد
غميقه	النيله	12	شمال	اسفلت	المرزوز	12 اسفلت	المرزوز	12 اسفلت	الليث	45 اسفلت	لا يوجد	لا يوجد
غميقه	برقطان	12	شمال	اسفلت	المرزوز	12 اسفلت	المرزوز	12 اسفلت	الليث	45 اسفلت	لا يوجد	لا يوجد
غميقه	الملحاء	18	شمال	اسفلت	المرزوز	18 اسفلت	المرزوز	18 اسفلت	الليث	45 اسفلت	لا يوجد	لا يوجد

المسميات التي يتوافر فيها
خدمة الكهرباء ، وكذلك التي قد يتوافر فيها خدمة الهاتف النقال ، شبكة الإنترنت

الإمارة أو المحافظة أو المركز	المسمى السكاني	البعد كم	الاتجاه	نوع الطريق	أقرب مدينة أو قرية بها تعليم	البعد ونوع الطريق	أقرب مدينة أو قرية بها مركز رعاية	البعد ونوع الطريق	أقرب مدينة بها مستشفى	البعد ونوع الطريق	هاتف نقال	شبكة إنترنت
غميقه	المديراء	6	شمال	سهل	المرزوز	6 وعر	المرزوز	6 وعر	الليث	27 اسفلت 6 وعر	لا يوجد	لا يوجد
غميقه	الوريمه	7	شمال	وعر	المرزوز	7 سهل	المرزوز	7 سهل	الليث	26 اسفلت 7 سهل	لا يوجد	لا يوجد
غميقه	شبوه	14	غرب	سهل	الوطيات	10 وعر	المرزوز	14 وعر	الليث	26 اسفلت 14 وعر	لا يوجد	لا يوجد
غميقه	أم جريف	13	غرب	سهل	الوطيات	15 وعر	المرزوز	13 وعر	الليث	27 اسفلت 13 وعر	لا يوجد	لا يوجد
غميقه	الشبيكه	18	شرق	16 اسفلت 2 وعر	المرزوز	16 اسفلت 2 وعر	المرزوز	16 اسفلت 2 وعر	الليث	38 اسفلت 2 وعر	لا يوجد	لا يوجد
غميقه	المشاش	15	شرق	اسفلت	صنيدل	5 اسفلت	المرزوز	15 اسفلت	الليث	42 اسفلت	لا يوجد	لا يوجد
غميقه	قرين الرابعه	16	شرق	اسفلت	صنيدل	1 اسفلت	المرزوز	16 اسفلت	الليث	43 اسفلت	لا يوجد	لا يوجد
غميقه	المظلف	17	شرق	اسفلت	صنيدل	1 اسفلت	المرزوز	17 اسفلت	الليث	44 اسفلت	لا يوجد	لا يوجد
غميقه	ضهياء	23	شمال شرق	سهل	المرزوز	23 وعر	المرزوز	23 وعر	الليث	27 اسفلت 23 وعر	لا يوجد	لا يوجد
غميقه	فراع	25	شرق	سهل	شال	5 وعر	المرزوز	25 وعر	الليث	27 اسفلت 25 وعر	لا يوجد	لا يوجد
غميقه	النضح	20	شرق	وعر	شال	1 سهل	المرزوز	20 سهل	الليث	27 اسفلت 20 سهل	لا يوجد	لا يوجد
غميقه	الخشب	25	شرق	اسفلت	شال	3 اسفلت	المرزوز	25 اسفلت	الليث	52 اسفلت	لا يوجد	لا يوجد
غميقه	وادى نيتان	29	شرق	سهل	الجمعه	1 وعر	المرزوز	29 وعر	الليث	33 اسفلت 29 وعر	لا يوجد	لا يوجد
غميقه	السمره	28	شرق	وعر	الجمعه	2 سهل	المرزوز	28 سهل	الليث	27 اسفلت 28 سهل	لا يوجد	لا يوجد
غميقه	الرخيلة	29	شرق	سهل	الجمعه	1 اسفلت	المرزوز	29 اسفلت	الليث	56 اسفلت	لا يوجد	لا يوجد
غميقه	الضبره	27	شرق	وعر	الجمعه	3 سهل	المرزوز	27 سهل	الليث	27 اسفلت 27 سهل	لا يوجد	لا يوجد
غميقه	بزي	18	جنوب	سهل	الحسينية	1 وعر	المرزوز	18 وعر	الليث	15 اسفلت	لا يوجد	لا يوجد
غميقه	اتانه	51	شمال	وعر	مستنقع	6 سهل	مستنقع	6 سهل	الليث	27 اسفلت 51 سهل	لا يوجد	لا يوجد
غميقه	حميض	78	شمال	وعر	مستنقع	29 سهل	مستنقع	29 سهل	الليث	27 اسفلت 78 سهل	لا يوجد	لا يوجد
غميقه	اثرار	74	شمال	وعر	مستنقع	30 سهل	مستنقع	30 سهل	الليث	27 اسفلت 30 سهل	لا يوجد	لا يوجد
الشواق	شبيل	5	جنوب	اسفلت	صهوه	5 اسفلت	صهوه	5 اسفلت	الليث	60 اسفلت	لا يوجد	لا يوجد
الشواق	القحامه (الطارف)	12	جنوب شرق	اسفلت	صهوه	12 اسفلت	صهوه	12 اسفلت	الليث	67 اسفلت	لا يوجد	لا يوجد
الشواق	حاره قهوه الصعبى	15	جنوب شرق	اسفلت	صهوه	15 اسفلت	صهوه	15 اسفلت	الليث	70 اسفلت	لا يوجد	لا يوجد
الشواق	العوديه	10	جنوب غرب	اسفلت	صهوه	10 اسفلت	صهوه	10 اسفلت	الليث	32 اسفلت	لا يوجد	لا يوجد
الشواق	الاصفر	8	شمال شرق	اسفلت	صهوه	8 اسفلت	صهوه	8 اسفلت	الليث	55 اسفلت	لا يوجد	لا يوجد

المسميات التي يتوافر فيها
خدمة الكهرباء ، وكذلك التي قد يتوافر فيها خدمة الهاتف النقال ، شبكة الإنترنت

الإمارة أو المحافظة أو المركز	المسمى السكاني	البعد كم	الاتجاه	نوع الطريق	أقرب مدينة أو قرية بها تعليم	البعد ونوع الطريق	أقرب مدينة أو قرية بها مركز رعاية	البعد ونوع الطريق	أقرب مدينة بها مستشفى	البعد ونوع الطريق	هاتف نقال	شبكة إنترنت
الشواق	الظليل	5	شرق	اسفلت	صهوه	5 اسفلت	صهوه	5 اسفلت	الليث	60 اسفلت	لا يوجد	لا يوجد
الشواق	الرزان	5	شرق	اسفلت	صهوه	5 اسفلت	صهوه	5 اسفلت	الليث	60 اسفلت	لا يوجد	لا يوجد
الشواق	مثيبه	36	جنوب شرق	اسفلت	حفار	1 اسفلت	صهوه	36 اسفلت	الليث	91 اسفلت	لا يوجد	لا يوجد
الشواق	المحاوره	33	جنوب شرق	اسفلت	حفار	2 اسفلت	صهوه	33 اسفلت	الليث	88 اسفلت	لا يوجد	لا يوجد
الشواق	بريده والحاير	15	شمال	10 اسفلت 5 وعر	القعبه	1 اسفلت	صهوه	10 اسفلت 5 وعر	الليث	65 اسفلت 5 وعر	لا يوجد	لا يوجد
الشواق	العقبه	25	شمال	25 وعر	القعبه	11 وعر	صهوه	14 اسفلت 11 وعر	الليث	34 اسفلت 11 وعر	لا يوجد	لا يوجد
الشواق	بحره	20	شمال	10 اسفلت 10 وعر	القعبه	5 اسفلت	صهوه	10 اسفلت 10 وعر	الليث	65 اسفلت 10 وعر	لا يوجد	لا يوجد
الشواق	حاره الباب	20	شمال غرب	اسفلت	صهوه	20 اسفلت	صهوه	20 اسفلت	الليث	70 اسفلت	لا يوجد	لا يوجد
الشواق	ام العذوق	11	شمال	11 وعر	القعبه	3 وعر	صهوه	8 اسفلت 3 وعر	الليث	42 اسفلت 3 وعر	لا يوجد	لا يوجد
الشواق	ابوحجاره	15	شمال غرب	اسفلت	صهوه	15 اسفلت	صهوه	15 اسفلت	الليث	60 اسفلت	لا يوجد	لا يوجد
الشواق	زبيرعطيه	10	شمال غرب	اسفلت	صهوه	10 اسفلت	صهوه	10 اسفلت	الليث	65 اسفلت	لا يوجد	لا يوجد
الشواق	السمر (الحراتيم)	20	شمال غرب	اسفلت	صهوه	20 اسفلت	صهوه	20 اسفلت	الليث	75 اسفلت	لا يوجد	لا يوجد
الشواق	العطبه	24	غرب	اسفلت	الوسقه	4 اسفلت	الوسقه	4 اسفلت	الليث	30 اسفلت	لا يوجد	لا يوجد
الشواق	الرويس	18	غرب	اسفلت	الوسقه	2 اسفلت	الوسقه	2 اسفلت	الليث	32 اسفلت	لا يوجد	لا يوجد
يلملم	وادي وديان	3	شمال شرق	اسفلت	يلملم	3 اسفلت	يلملم	3 اسفلت	مكه المكرمه	93 اسفلت	لا يوجد	لا يوجد
يلملم	الغميم	5	شمال شرق	اسفلت	يلملم	5 اسفلت	يلملم	5 اسفلت	مكه المكرمه	95 اسفلت	لا يوجد	لا يوجد
يلملم	الكر	6	شمال شرق	اسفلت	يلملم	6 اسفلت	يلملم	6 اسفلت	مكه المكرمه	96 اسفلت	لا يوجد	لا يوجد
يلملم	الازحاف	8	جنوب غرب	وعر	يلملم	8 سهل	يلملم	8 سهل	مكه المكرمه	90 اسفلت 8 سهل	لا يوجد	لا يوجد
يلملم	قرنه	9	جنوب غرب	وعر	يلملم	9 سهل	يلملم	9 سهل	مكه المكرمه	90 اسفلت 9 سهل	لا يوجد	لا يوجد
يلملم	جليل	5	جنوب غرب	وعر	يلملم	5 سهل	يلملم	5 سهل	مكه المكرمه	90 اسفلت 5 سهل	لا يوجد	لا يوجد
يلملم	ابو غواشي	12	جنوب غرب	وعر	يلملم	12 سهل	يلملم	12 سهل	مكه المكرمه	90 اسفلت 5 سهل	لا يوجد	لا يوجد
يلملم	زريعه (الحيط)	17	شرق	وعر	يلملم	17 سهل	يلملم	17 سهل	مكه المكرمه	105 اسفلت 17 سهل	لا يوجد	لا يوجد
يلملم	الخلصه	15	شرق	وعر	الرنيفه	14 اسفلت 1 سهل	يلملم	14 اسفلت 1 سهل	مكه المكرمه	114 اسفلت 1 سهل	لا يوجد	لا يوجد
يلملم	المضيق	16	شرق	وعر	يلملم	16 سهل	يلملم	16 سهل	مكه المكرمه	105 اسفلت 17 سهل	لا يوجد	لا يوجد
يلملم	المضباع	26	شرق	وعر	الرنيفه	6 سهل	يلملم	26 سهل	مكه المكرمه	90 اسفلت 26 سهل	لا يوجد	لا يوجد
يلملم	قواق	13	شرق	وعر	يلملم	13 سهل	يلملم	13 سهل	مكه المكرمه	90 اسفلت 13 سهل	لا يوجد	لا يوجد
السعديه	المقيرات	2	غرب	2 وعر	السعديه	2 وعر	السعديه	2 وعر	الليث	85 اسفلت 2 وعر	لا يوجد	لا يوجد
السعديه	المهتل	3	شمال	3 اسفلت	السعديه	3 اسفلت	السعديه	3 اسفلت	الليث	88 اسفلت	لا يوجد	لا يوجد
السعديه	ذي يغرب	3	جنوب غرب	3 اسفلت	السعديه	3 اسفلت	السعديه	3 اسفلت	الليث	88 اسفلت	لا يوجد	لا يوجد
السعديه	المقهوي	5	جنوب	سهل	السعديه	5 وعر	السعديه	5 وعر	الليث	85 اسفلت 5 وعر	لا يوجد	لا يوجد
السعديه	الحبل	10	جنوب	10 وعر	السعديه	10 وعر	السعديه	10 وعر	الليث	85 اسفلت 10 وعر	لا يوجد	لا يوجد

المسميات التي يتوافر فيها
خدمة الكهرباء ، وكذلك التي قد يتوافر فيها خدمة الهاتف النقال ، شبكة الإنترنت

الإمارة أو المحافظة أو المركز	المسمى السكاني	البعد كم	الاتجاه	نوع الطريق	أقرب مدينة أو قرية بها تعليم	البعد ونوع الطريق	أقرب مدينة أو قرية بها مركز رعاية	البعد ونوع الطريق	أقرب مدينة بها مستشفى	البعد ونوع الطريق	هاتف نقال	شبكة إنترنت
السعديه	الجادة	8	جنوب غرب	8 وعر	السعديه	8 وعر	السعديه	8 وعر	الليث	85 اسفلت 8 وعر	لا يوجد	لا يوجد
السعديه	الجحافى	17	جنوب غرب	17 اسفلت	السعديه	17 اسفلت	السعديه	17 اسفلت	الليث	99 اسفلت	لا يوجد	لا يوجد
السعديه	الطينه	20	جنوب	20 اسفلت	السعديه	20 اسفلت	السعديه	20 اسفلت	الليث	105 اسفلت	لا يوجد	لا يوجد
السعديه	الحدثه	4	شمال	4 وعر	السعديه	4 وعر	السعديه	4 وعر	الليث	85 اسفلت 4 وعر	لا يوجد	لا يوجد
السعديه	الشقان	7	شمال	7 وعر	السعديه	7 وعر	السعديه	7 وعر	الليث	85 اسفلت 7 وعر	لا يوجد	لا يوجد
السعديه	الحفره	5	شمال شرق	سهل	السعديه	5 وعر	السعديه	5 وعر	الليث	90 اسفلت 5 وعر	لا يوجد	لا يوجد
السعديه	الشبيره	13	شمال شرق	13 وعر	عواهه	2 وعر	السعديه	13 وعر	الليث	85 اسفلت 13 وعر	لا يوجد	لا يوجد
السعديه	الصحن	6	جنوب شرق	6 وعر	السعديه	6 وعر	السعديه	6 وعر	الليث	85 اسفلت 6 وعر	لا يوجد	لا يوجد
السعديه	الحبيل	7	شمال شرق	7 وعر	السعديه	7 وعر	السعديه	7 وعر	الليث	85 اسفلت 7 وعر	لا يوجد	لا يوجد
السعديه	اثال	17	شمال شرق	سهل	عواهه	2 وعر	السعديه	17 وعر	الليث	85 اسفلت 17 وعر	لا يوجد	لا يوجد
السعديه	الميثا	25	شمال شرق	سهل	السعديه	25 وعر	السعديه	25 وعر	الليث	85 اسفلت 25 وعر	لا يوجد	لا يوجد
السعديه	المهد	20	شمال شرق	17 اسفلت 3 وعر	عواهه	5 وعر	السعديه	17 اسفلت 3 وعر	الليث	105 اسفلت	لا يوجد	لا يوجد
السعديه	نجل	10	شرق	10 وعر	السعديه	10 وعر	السعديه	10 وعر	الليث	85 اسفلت 10 وعر	لا يوجد	لا يوجد
السعديه	اكديه	10	شرق	سهل	السعديه	10 وعر	السعديه	10 وعر	الليث	85 اسفلت 10 وعر	لا يوجد	لا يوجد
السعديه	بئر الغامديه	7	جنوب	سهل	السعديه	7 وعر	السعديه	7 وعر	الليث	85 اسفلت 7 وعر	لا يوجد	لا يوجد
بني يزيد	كرش	1	جنوب شرق	وعر	سوق بنى يزيد	1 سهل	سوق بنى يزيد	1 سهل	الليث	94 اسفلت 1 سهل	لا يوجد	لا يوجد
بني يزيد	المقعب	6	جنوب شرق	وعر	الظاهر	3 سهل	سوق بنى يزيد	6 سهل	الليث	95 اسفلت 4 سهل	لا يوجد	لا يوجد
بني يزيد	جناب الحجر	8	جنوب شرق	وعر	سوق بنى يزيد	8 سهل	سوق بنى يزيد	8 سهل	الليث	82 اسفلت 5 سهل	لا يوجد	لا يوجد
بني يزيد	نمر	10	شرق	وعر	ابوالذابح	1 سهل	سوق بنى يزيد	10 سهل	الليث	95 اسفلت 10 سهل	لا يوجد	لا يوجد
بني يزيد	مراوه	11	جنوب شرق	وعر	سوق بنى يزيد	11 سهل	سوق بنى يزيد	11 سهل	الليث	95 اسفلت 11 سهل	لا يوجد	لا يوجد
بني يزيد	البرد	11	جنوب شرق	وعر	سوق بنى يزيد	11 سهل	سوق بنى يزيد	11 سهل	الليث	95 اسفلت 11 سهل	لا يوجد	لا يوجد
بني يزيد	الملحه بقطنا	5	جنوب	وعر	سوق بنى يزيد	5 سهل	سوق بنى يزيد	5 سهل	الليث	90 اسفلت 5 سهل	لا يوجد	لا يوجد
بني يزيد	الجرفين والحشيباء	4	جنوب شرق	وعر	سوق بنى يزيد	4 سهل	سوق بنى يزيد	4 سهل	الليث	91 اسفلت 4 سهل	لا يوجد	لا يوجد
بني يزيد	دحضه	11	جنوب شرق	وعر	سوق بنى يزيد	11 سهل	سوق بنى يزيد	11 سهل	الليث	95 اسفلت 11 سهل	لا يوجد	لا يوجد
بني يزيد	شعب نشمه فى قطنا	14	جنوب	وعر	سوق بنى يزيد	14 سهل	سوق بنى يزيد	14 سهل	الليث	81 اسفلت 14 سهل	لا يوجد	لا يوجد
بني يزيد	النمراء	16	جنوب شرق	وعر	سوق بنى يزيد	16 سهل	سوق بنى يزيد	16 سهل	الليث	79 اسفلت 16 سهل	لا يوجد	لا يوجد
بني يزيد	العلو	15	جنوب شرق	وعر	سوق بنى يزيد	15 سهل	سوق بنى يزيد	15 سهل	الليث	95 اسفلت 15 سهل	لا يوجد	لا يوجد
بني يزيد	هرشاء	16	جنوب	وعر	سوق بنى يزيد	16 سهل	سوق بنى يزيد	16 سهل	الليث	95 اسفلت 16 سهل	لا يوجد	لا يوجد
بني يزيد	شعب الذنوب	13	جنوب شرق	وعر	سوق بنى يزيد	13 سهل	سوق بنى يزيد	13 سهل	الليث	95 اسفلت 13 سهل	لا يوجد	لا يوجد
بني يزيد	خريص	14	جنوب شرق	وعر	سوق بنى يزيد	14 سهل	سوق بنى يزيد	14 سهل	الليث	95 اسفلت 14 سهل	لا يوجد	لا يوجد
بني يزيد	رياض (الربض)	16	جنوب شرق	وعر	سوق بنى يزيد	16 سهل	سوق بنى يزيد	16 سهل	الليث	82 اسفلت 16 سهل	لا يوجد	لا يوجد

المسميات التي يتوافر فيها
خدمة الكهرباء ، وكذلك التي قد يتوافر فيها خدمة الهاتف النقال ، شبكة الإنترنت

الإمارة أو المحافظة أو المركز	المسمى السكاني	البعد كم	الاتجاه	نوع الطريق	أقرب مدينة أو قرية بها تعليم	البعد ونوع الطريق	أقرب مدينة أو قرية بها مركز رعاية	البعد ونوع الطريق	أقرب مدينة بها مستشفى	البعد ونوع الطريق	هاتف نقال	شبكة إنترنت
بني يزيد	الرخمه	18	جنوب شرق	وعر	سوق بنى يزيد	18 سهل	سوق بنى يزيد	18 سهل	الليث	95 اسفلت 18 سهل	لا يوجد	لا يوجد
بني يزيد	الابيريه	10	شمال	وعر	سوق بنى يزيد	10 سهل	سوق بنى يزيد	10 سهل	الليث	92 اسفلت 10 سهل	لا يوجد	لا يوجد
بني يزيد	شعب النخل	20	جنوب غرب	وعر	سوق بنى يزيد	20 سهل	سوق بنى يزيد	20 سهل	الليث	70 اسفلت 5 سهل	لا يوجد	لا يوجد
بني يزيد	الجحنه	18	جنوب	وعر	سوق بنى يزيد	18 سهل	سوق بنى يزيد	18 سهل	الليث	70 اسفلت 5 سهل	لا يوجد	لا يوجد
بني يزيد	الخليف	19	جنوب	وعر	سوق بنى يزيد	19 سهل	سوق بنى يزيد	19 سهل	الليث	70 اسفلت 6 سهل	لا يوجد	لا يوجد
بني يزيد	المسلمه	24	جنوب	وعر	سوق بنى يزيد	24 سهل	سوق بنى يزيد	24 سهل	الليث	65 اسفلت 5 سهل	لا يوجد	لا يوجد
بني يزيد	الحديب	30	جنوب	وعر	سوق بنى يزيد	30 سهل	سوق بنى يزيد	30 سهل	الليث	59 اسفلت 6 سهل	لا يوجد	لا يوجد
بني يزيد	وادى الليث	5	غرب	وعر	سوق بنى يزيد	5 سهل	سوق بنى يزيد	5 سهل	الليث	70 اسفلت 5 سهل	لا يوجد	لا يوجد
بني يزيد	الحمساء	5	جنوب غرب	وعر	سوق بنى يزيد	5 سهل	سوق بنى يزيد	5 سهل	الليث	70 اسفلت 5 سهل	لا يوجد	لا يوجد
بني يزيد	الضباء	6	جنوب غرب	وعر	سوق بنى يزيد	6 سهل	سوق بنى يزيد	6 سهل	الليث	69 اسفلت 6 سهل	لا يوجد	لا يوجد
بني يزيد	صعيب	7	جنوب غرب	وعر	سوق بنى يزيد	7 سهل	سوق بنى يزيد	7 سهل	الليث	68 اسفلت 7 سهل	لا يوجد	لا يوجد
بني يزيد	قاع خميسه	9	جنوب غرب	وعر	سوق بنى يزيد	9 سهل	سوق بنى يزيد	9 سهل	الليث	66 اسفلت 9 سهل	لا يوجد	لا يوجد
بني يزيد	صايف	7	جنوب غرب	وعر	سوق بنى يزيد	7 سهل	سوق بنى يزيد	7 سهل	الليث	68 اسفلت 7 سهل	لا يوجد	لا يوجد
بني يزيد	وادى سلبه	2	شمال شرق	وعر	سوق بنى يزيد	2 سهل	سوق بنى يزيد	2 سهل	الليث	93 اسفلت 2 سهل	لا يوجد	لا يوجد
بني يزيد	الثكامه السفلى	3	شمال شرق	وعر	سوق بنى يزيد	3 سهل	سوق بنى يزيد	3 سهل	الليث	92 اسفلت 3 سهل	لا يوجد	لا يوجد
بني يزيد	ام بقر	4	شمال شرق	وعر	سوق بنى يزيد	4 سهل	سوق بنى يزيد	4 سهل	الليث	91 اسفلت 4 سهل	لا يوجد	لا يوجد
بني يزيد	ابوالغار	4	شرق	وعر	سوق بنى يزيد	4 سهل	سوق بنى يزيد	4 سهل	الليث	105 اسفلت 4 سهل	لا يوجد	لا يوجد
بني يزيد	الصفائح	5	شرق	وعر	سوق بنى يزيد	5 سهل	سوق بنى يزيد	5 سهل	الليث	100 اسفلت 5 سهل	لا يوجد	لا يوجد
بني يزيد	مراضع	8	شرق	وعر	سوق بنى يزيد	8 سهل	سوق بنى يزيد	8 سهل	الليث	97 اسفلت 8 سهل	لا يوجد	لا يوجد
بني يزيد	قرن الترع	9	شرق	وعر	سوق بنى يزيد	9 سهل	سوق بنى يزيد	9 سهل	الليث	96 اسفلت 9 سهل	لا يوجد	لا يوجد
بني يزيد	العارض والمليح	10	شمال شرق	وعر	سوق بنى يزيد	10 سهل	سوق بنى يزيد	10 سهل	الليث	85 اسفلت 10 سهل	لا يوجد	لا يوجد
بني يزيد	ابوميجان	13	شرق	وعر	سوق بنى يزيد	13 سهل	سوق بنى يزيد	13 سهل	الليث	92 اسفلت 13 سهل	لا يوجد	لا يوجد
بني يزيد	اللبيه	14	شرق	وعر	سوق بنى يزيد	14 سهل	سوق بنى يزيد	14 سهل	الليث	91 اسفلت 14 سهل	لا يوجد	لا يوجد
بني يزيد	البويره	15	شرق	وعر	سوق بنى يزيد	15 سهل	سوق بنى يزيد	15 سهل	الليث	90 اسفلت 15 سهل	لا يوجد	لا يوجد
بني يزيد	ذا النبيت	22	شرق	وعر	سوق بنى يزيد	22 سهل	سوق بنى يزيد	22 سهل	الليث	83 اسفلت 22 سهل	لا يوجد	لا يوجد
بني يزيد	سبيع	2	غرب	وعر	سوق بنى يزيد	2 سهل	سوق بنى يزيد	2 سهل	الليث	73 اسفلت 2 سهل	لا يوجد	لا يوجد
بني يزيد	جناب الراقب	28	شمال شرق	وعر	سوق بنى يزيد	28 سهل	سوق بنى يزيد	28 سهل	الليث	67 اسفلت 28 سهل	لا يوجد	لا يوجد
بني يزيد	نمر	30	شرق	وعر	سوق بنى يزيد	30 سهل	سوق بنى يزيد	30 سهل	الليث	75 اسفلت 30 سهل	لا يوجد	لا يوجد
بني يزيد	الصدع (السر)	32	شرق	وعر	سوق بنى يزيد	32 سهل	سوق بنى يزيد	32 سهل	الليث	73 اسفلت 32 سهل	لا يوجد	لا يوجد
بني يزيد	قاضان	17	شرق	وعر	سوق بنى يزيد	17 سهل	سوق بنى يزيد	17 سهل	الليث	88 اسفلت 17 سهل	لا يوجد	لا يوجد
بني يزيد	الحويرك	2	شمال	وعر	سوق بنى يزيد	2 سهل	سوق بنى يزيد	2 سهل	الليث	100 اسفلت 2 سهل	لا يوجد	لا يوجد

المسميات التي يتوافر فيها
خدمة الكهرباء ، وكذلك التي قد يتوافر فيها خدمة الهاتف النقال ، شبكة الإنترنت

الإمارة أو المحافظة أو المركز	المسمى السكاني	البعد كم	الاتجاه	نوع الطريق	أقرب مدينة أو قرية بها تعليم	البعد ونوع الطريق	أقرب مدينة أو قرية بها مركز رعاية	البعد ونوع الطريق	أقرب مدينة بها مستشفى	البعد ونوع الطريق	هاتف نقال	شبكة إنترنت
بني يزيد	الحصاره	3	شرق	2 اسفلت 1 سهل	سوق بنى يزيد	2 اسفلت 1 سهل	سوق بنى يزيد	2 اسفلت 1 سهل	الليث	97 اسفلت 1 سهل	لا يوجد	لا يوجد
بني يزيد	نبع والهيله	7	شرق	5 اسفلت 2 سهل	سوق بنى يزيد	5 اسفلت 2 سهل	سوق بنى يزيد	5 اسفلت 2 سهل	الليث	100 اسفلت 2 سهل	لا يوجد	لا يوجد
بني يزيد	ذا الغمره	12	شرق	وعر	سوق بنى يزيد	12 سهل	سوق بنى يزيد	12 سهل	الليث	93 اسفلت 12 سهل	لا يوجد	لا يوجد
بني يزيد	اوقيع	20	شرق	وعر	سوق بنى يزيد	20 سهل	سوق بنى يزيد	20 سهل	الليث	85 اسفلت 20 سهل	لا يوجد	لا يوجد
بني يزيد	الضهياه	25	شرق	20 اسفلت 5 سهل	مثيبه	1 سهل	سوق بنى يزيد	25 سهل	الليث	115 اسفلت 5 سهل	لا يوجد	لا يوجد
بني يزيد	وادى تيثان	10	شمال شرق	وعر	ابوالذابح	1 سهل	سوق بنى يزيد	10 سهل	الليث	95 اسفلت 10 سهل	لا يوجد	لا يوجد
بني يزيد	الملحه	12	شرق	وعر	ابوالذابح	1 سهل	سوق بنى يزيد	12 سهل	الليث	105 اسفلت 2 سهل	لا يوجد	لا يوجد
بني يزيد	الصريحاء السفلى	13	شرق	وعر	سوق بنى يزيد	13 سهل	سوق بنى يزيد	13 سهل	الليث	92 اسفلت 13 سهل	لا يوجد	لا يوجد
بني يزيد	جله الصرح	15	شمال شرق	وعر	سوق بنى يزيد	15 سهل	سوق بنى يزيد	15 سهل	الليث	80 اسفلت 15 سهل	لا يوجد	لا يوجد
بني يزيد	المشقر	19	شمال شرق	وعر	سوق بنى يزيد	19 سهل	سوق بنى يزيد	19 سهل	الليث	76 اسفلت 19 سهل	لا يوجد	لا يوجد
بني يزيد	جله السدره (ذي شعاره)	20	شمال شرق	وعر	سوق بنى يزيد	20 سهل	سوق بنى يزيد	20 سهل	الليث	75 اسفلت 20 سهل	لا يوجد	لا يوجد
بني يزيد	الثمالى	22	شمال شرق	وعر	سوق بنى يزيد	22 سهل	سوق بنى يزيد	22 سهل	الليث	73 اسفلت 22 سهل	لا يوجد	لا يوجد
بني يزيد	القريضه	23	شمال شرق	وعر	سوق بنى يزيد	23 سهل	سوق بنى يزيد	23 سهل	الليث	72 اسفلت 23 سهل	لا يوجد	لا يوجد
بني يزيد	جناب القبور	25	شمال	وعر	سوق بنى يزيد	25 سهل	سوق بنى يزيد	25 سهل	الليث	78 اسفلت 25 سهل	لا يوجد	لا يوجد
بني يزيد	شعب امول	12	شرق	وعر	سوق بنى يزيد	12 سهل	سوق بنى يزيد	12 سهل	الليث	93 اسفلت 12 سهل	لا يوجد	لا يوجد
بني يزيد	الفرابه (الغرابه)	12	شرق	وعر	سوق بنى يزيد	12 سهل	سوق بنى يزيد	12 سهل	الليث	93 اسفلت 12 سهل	لا يوجد	لا يوجد
بني يزيد	الحاضر وقرضه	15	شرق	وعر	سوق بنى يزيد	15 سهل	سوق بنى يزيد	15 سهل	الليث	85 اسفلت 15 سهل	لا يوجد	لا يوجد
بني يزيد	المعروض (العاروضى)	16	شرق	وعر	سوق بنى يزيد	16 سهل	سوق بنى يزيد	16 سهل	الليث	89 اسفلت 16 سهل	لا يوجد	لا يوجد
بني يزيد	ذا الرضمه	16	شرق	وعر	سوق بنى يزيد	16 سهل	سوق بنى يزيد	16 سهل	الليث	89 اسفلت 16 سهل	لا يوجد	لا يوجد
بني يزيد	القاعده والقريضه	16	شرق	وعر	سوق بنى يزيد	16 سهل	سوق بنى يزيد	16 سهل	الليث	88 اسفلت 16 سهل	لا يوجد	لا يوجد
بني يزيد	المهلال والمخيبر	19	شرق	وعر	سوق بنى يزيد	19 سهل	سوق بنى يزيد	19 سهل	الليث	86 اسفلت 19 سهل	لا يوجد	لا يوجد
بني يزيد	الخيمه	21	شرق	وعر	سوق بنى يزيد	21 سهل	سوق بنى يزيد	21 سهل	الليث	94 اسفلت 21 سهل	لا يوجد	لا يوجد
بني يزيد	المقدم	22	جنوب شرق	وعر	سوق بنى يزيد	22 سهل	سوق بنى يزيد	22 سهل	الليث	73 اسفلت 22 سهل	لا يوجد	لا يوجد
بني يزيد	شعب نصوى	23	شرق	وعر	سوق بنى يزيد	23 سهل	سوق بنى يزيد	23 سهل	الليث	82 اسفلت 23 سهل	لا يوجد	لا يوجد
بني يزيد	شعب بيطه	20	شرق	وعر	سوق بنى يزيد	20 سهل	سوق بنى يزيد	20 سهل	الليث	85 اسفلت 20 سهل	لا يوجد	لا يوجد
بني يزيد	ذا اللوبه	18	شرق	وعر	سوق بنى يزيد	18 سهل	سوق بنى يزيد	18 سهل	الليث	87 اسفلت 18 سهل	لا يوجد	لا يوجد
بني يزيد	براق	19	شرق	وعر	سوق بنى يزيد	19 سهل	سوق بنى يزيد	19 سهل	الليث	86 اسفلت 19 سهل	لا يوجد	لا يوجد
بني يزيد	ذى ضبر	20	شرق	وعر	سوق بنى يزيد	20 سهل	سوق بنى يزيد	20 سهل	الليث	85 اسفلت 20 سهل	لا يوجد	لا يوجد
بني يزيد	القعيره	21	شمال شرق	وعر	سوق بنى يزيد	21 سهل	سوق بنى يزيد	21 سهل	الليث	74 اسفلت 21 سهل	لا يوجد	لا يوجد
بني يزيد	الثعوب	22	شرق	وعر	سوق بنى يزيد	22 سهل	سوق بنى يزيد	22 سهل	الليث	88 اسفلت 22 سهل	لا يوجد	لا يوجد
بني يزيد	الخاصره	26	شرق	وعر	سوق بنى يزيد	26 سهل	سوق بنى يزيد	26 سهل	الليث	79 اسفلت 26 سهل	لا يوجد	لا يوجد

المسميات التي يتوافر فيها
خدمة الكهرباء ، وكذلك التي قد يتوافر فيها خدمة الهاتف النقال ، شبكة الإنترنت

الإمارة أو المحافظة أو المركز	المسمى السكاني	البعد كم	الاتجاه	نوع الطريق	أقرب مدينة أو قرية بها تعليم	البعد ونوع الطريق	أقرب مدينة أو قرية بها مركز رعاية	البعد ونوع الطريق	أقرب مدينة بها مستشفى	البعد ونوع الطريق	هاتف نقال	شبكة إنترنت
بني يزيد	الجويذيه	27	شرق	وعر	سوق بنى يزيد	27 سهل	سوق بنى يزيد	27 سهل	الليث	78 اسفلت 27 سهل	لا يوجد	لا يوجد
بني يزيد	الميثب	28	شرق	وعر	سوق بنى يزيد	28 سهل	سوق بنى يزيد	28 سهل	الليث	77 اسفلت 28 سهل	لا يوجد	لا يوجد
بني يزيد	المحوى	24	شمال شرق	وعر	سوق بنى يزيد	24 سهل	سوق بنى يزيد	24 سهل	الليث	70 اسفلت 25 سهل	لا يوجد	لا يوجد
بني يزيد	شعب ثرب الاسفل	26	شرق	وعر	سوق بنى يزيد	26 سهل	سوق بنى يزيد	26 سهل	الليث	79 اسفلت 26 سهل	لا يوجد	لا يوجد
بني يزيد	ذى لصف	27	شرق	وعر	سوق بنى يزيد	27 سهل	سوق بنى يزيد	27 سهل	الليث	78 اسفلت 27 سهل	لا يوجد	لا يوجد
بني يزيد	الرنيفه	28	شرق	وعر	سوق بنى يزيد	28 سهل	سوق بنى يزيد	28 سهل	الليث	77 اسفلت 28 سهل	لا يوجد	لا يوجد
بني يزيد	شعب ثرب الاعلى	28	شرق	وعر	سوق بنى يزيد	28 سهل	سوق بنى يزيد	28 سهل	الليث	77 اسفلت 28 سهل	لا يوجد	لا يوجد
بني يزيد	ام العقال	29	شرق	وعر	سوق بنى يزيد	29 سهل	سوق بنى يزيد	29 سهل	الليث	76 اسفلت 29 سهل	لا يوجد	لا يوجد
بني يزيد	الصفراء	27	شرق	وعر	سوق بنى يزيد	27 سهل	سوق بنى يزيد	27 سهل	الليث	78 اسفلت 27 سهل	لا يوجد	لا يوجد
بني يزيد	شعب نشاق	30	شرق	وعر	مثيبه	4 سهل	سوق بنى يزيد	27 اسفلت 3 سهل	الليث	122 اسفلت 3 سهل	لا يوجد	لا يوجد
بني يزيد	ذى السلع	25	شرق	وعر	مثيبه	1 سهل	سوق بنى يزيد	21 اسفلت 4 سهل	الليث	116 اسفلت 4 سهل	لا يوجد	لا يوجد
بني يزيد	المخط	32	شرق	وعر	سوق بنى يزيد	32 سهل	سوق بنى يزيد	32 سهل	الليث	73 اسفلت 32 سهل	لا يوجد	لا يوجد
بني يزيد	شعب رخام	25	شرق	وعر	سوق بنى يزيد	25 سهل	سوق بنى يزيد	25 سهل	الليث	80 اسفلت 25 سهل	لا يوجد	لا يوجد
بني يزيد	السويدى	26	شرق	وعر	سوق بنى يزيد	26 سهل	سوق بنى يزيد	26 سهل	الليث	79 اسفلت 26 سهل	لا يوجد	لا يوجد
بني يزيد	اصرم	27	شرق	وعر	سوق بنى يزيد	27 سهل	سوق بنى يزيد	27 سهل	الليث	78 اسفلت 27 سهل	لا يوجد	لا يوجد
بني يزيد	ذا الراحه	28	شرق	وعر	سوق بنى يزيد	28 سهل	سوق بنى يزيد	28 سهل	الليث	77 اسفلت 28 سهل	لا يوجد	لا يوجد
بني يزيد	القاع	30	شرق	وعر	ابوالذابح	10 اسفلت 9 سهل	سوق بنى يزيد	30 سهل	الليث	115 اسفلت 10 سهل	لا يوجد	لا يوجد
بني يزيد	شعب الره بسلبه	5	شمال شرق	وعر	سوق بنى يزيد	5 سهل	سوق بنى يزيد	5 سهل	الليث	94 اسفلت 1 سهل	لا يوجد	لا يوجد
بني يزيد	الره	6	شرق	وعر	سوق بنى يزيد	6 سهل	سوق بنى يزيد	6 سهل	الليث	95 اسفلت 6 سهل	لا يوجد	لا يوجد
بني يزيد	السليعاء	4	شمال شرق	اسفلت	سوق بنى يزيد	4 اسفلت	سوق بنى يزيد	4 اسفلت	الليث	99 اسفلت	لا يوجد	لا يوجد
بني يزيد	شعب الصرح	7	شمال شرق	6 اسفلت 1 سهل	سوق بنى يزيد	6 اسفلت 1 سهل	سوق بنى يزيد	6 اسفلت 1 سهل	الليث	101 اسفلت 1 سهل	لا يوجد	لا يوجد
بني يزيد	الخرب	8	شمال شرق	6 اسفلت 2 سهل	سوق بنى يزيد	6 اسفلت 2 سهل	سوق بنى يزيد	6 اسفلت 2 سهل	الليث	101 اسفلت 2 سهل	لا يوجد	لا يوجد
بني يزيد	شعب الهيله	12	شرق	وعر	سوق بنى يزيد	12 سهل	سوق بنى يزيد	12 سهل	الليث	93 اسفلت 12 سهل	لا يوجد	لا يوجد
بني يزيد	ابوعصيده	13	شرق	وعر	سوق بنى يزيد	13 سهل	سوق بنى يزيد	13 سهل	الليث	92 اسفلت 13 سهل	لا يوجد	لا يوجد
بني يزيد	السمير الاسفل	15	شرق	وعر	سوق بنى يزيد	15 سهل	سوق بنى يزيد	15 سهل	الليث	90 اسفلت 15 سهل	لا يوجد	لا يوجد
بني يزيد	ضحوه بالروضه	19	جنوب غرب	وعر	سوق بنى يزيد	19 سهل	سوق بنى يزيد	19 سهل	الليث	56 اسفلت 19 سهل	لا يوجد	لا يوجد
بني يزيد	الصريحه	18	جنوب	وعر	سوق بنى يزيد	18 سهل	سوق بنى يزيد	18 سهل	الليث	77 اسفلت 18 سهل	لا يوجد	لا يوجد
بني يزيد	براق والدميغ	12	جنوب غرب	وعر	سوق بنى يزيد	12 سهل	سوق بنى يزيد	12 سهل	الليث	63 اسفلت 12 سهل	لا يوجد	لا يوجد
بني يزيد	المضباع	12	جنوب غرب	وعر	سوق بنى يزيد	12 سهل	سوق بنى يزيد	12 سهل	الليث	63 اسفلت 12 سهل	لا يوجد	لا يوجد
بني يزيد	الخشن	6	شرق	وعر	سوق بنى يزيد	6 سهل	سوق بنى يزيد	6 سهل	الليث	99 اسفلت 6 سهل	لا يوجد	لا يوجد
جذم	الوصله	3	شمال غرب	وعر	جذم	3 سهل	جذم	3 سهل	الليث	75 اسفلت 3 سهل	لا يوجد	لا يوجد

المسميات التي يتوافر فيها
خدمة الكهرباء ، وكذلك التي قد يتوافر فيها خدمة الهاتف النقال ، شبكة الإنترنت

الإمارة أو المحافظة أو المركز	المسمى السكاني	البعد كم	الاتجاه	نوع الطريق	أقرب مدينة أو قرية بها تعليم	البعد ونوع الطريق	أقرب مدينة أو قرية بها مركز رعاية	البعد ونوع الطريق	أقرب مدينة بها مستشفى	البعد ونوع الطريق	هاتف نقال	شبكة إنترنت
جزم	الحصبه	4	شمال غرب	وعر	جزم	4 سهل	جزم	4 سهل	الليث	76 اسفلت 4 سهل	لا يوجد	لا يوجد
جزم	البلوعه	5	شمال غرب	اسفلت	جزم	5 اسفلت	جزم	5 اسفلت	الليث	78 اسفلت	لا يوجد	لا يوجد
جزم	ذوالنقره	5	شمال غرب	وعر	جزم	5 سهل	جزم	5 سهل	الليث	78 اسفلت 5 سهل	لا يوجد	لا يوجد
جزم	الجدر	7	شمال غرب	وعر	جزم	7 سهل	جزم	7 سهل	الليث	87 اسفلت 7 سهل	لا يوجد	لا يوجد
جزم	الحشيفه	7	شمال غرب	وعر	جزم	7 سهل	جزم	7 سهل	الليث	87 اسفلت 7 سهل	لا يوجد	لا يوجد
جزم	الصريب	9	شمال غرب	وعر	جزم	9 سهل	جزم	9 سهل	الليث	75 اسفلت 9 سهل	لا يوجد	لا يوجد
جزم	غرزه	10	شمال غرب	وعر	جزم	10 سهل	جزم	10 سهل	الليث	75 اسفلت 10 سهل	لا يوجد	لا يوجد
جزم	المحال	12	شمال غرب	وعر	جزم	12 سهل	جزم	12 سهل	الليث	75 اسفلت 12 سهل	لا يوجد	لا يوجد
جزم	ذى النحل	13	شمال غرب	وعر	جزم	13 سهل	جزم	13 سهل	الليث	75 اسفلت 13 سهل	لا يوجد	لا يوجد
جزم	اثرار	15	شمال غرب	وعر	جزم	15 سهل	جزم	15 سهل	الليث	75 اسفلت 15 سهل	لا يوجد	لا يوجد
جزم	قرساء	4	جنوب	وعر	جزم	4 سهل	جزم	4 سهل	الليث	74 اسفلت 4 سهل	لا يوجد	لا يوجد
جزم	حراض	9	جنوب غرب	وعر	جزم	9 سهل	جزم	9 سهل	الليث	75 اسفلت 9 سهل	لا يوجد	لا يوجد
جزم	الرديهات والحلاه	5	جنوب	وعر	جزم	5 سهل	جزم	5 سهل	الليث	75 اسفلت 3 سهل	لا يوجد	لا يوجد
جزم	المصبح	7	جنوب شرق	وعر	جزم	7 سهل	جزم	7 سهل	الليث	89 اسفلت 7 سهل	لا يوجد	لا يوجد
جزم	جله المسلوم	8	جنوب شرق	وعر	جزم	8 سهل	جزم	8 سهل	الليث	87 اسفلت 8 سهل	لا يوجد	لا يوجد
جزم	جله القطا	11	جنوب شرق	وعر	جزم	11 سهل	جزم	11 سهل	الليث	84 اسفلت 11 سهل	لا يوجد	لا يوجد
جزم	وادى تبشع	18	شمال غرب	وعر	الفروخيه	5 سهل	جزم	18 سهل	الليث	75 اسفلت 25 سهل	لا يوجد	لا يوجد
جزم	ام الخرمه	32	شمال غرب	وعر	الفروخيه	10 سهل	جزم	32 سهل	الليث	75 اسفلت 34 سهل	لا يوجد	لا يوجد
جزم	كراث	11	جنوب شرق	وعر	جزم	11 سهل	جزم	11 سهل	الليث	84 اسفلت 11 سهل	لا يوجد	لا يوجد
جزم	وادى الخصر	26	جنوب	وعر	جزم	26 سهل	جزم	26 سهل	الليث	56 اسفلت 26 سهل	لا يوجد	لا يوجد
جزم	جناب	24	جنوب غرب	وعر	جزم	24 سهل	جزم	24 سهل	الليث	101 اسفلت 24 سهل	لا يوجد	لا يوجد
جزم	نهران	9	شرق	وعر	جزم	9 سهل	جزم	9 سهل	الليث	84 اسفلت 9 سهل	لا يوجد	لا يوجد
جزم	شعراء والصفيحه	30	غرب	وعر	جزم	30 سهل	جزم	30 سهل	الليث	95 اسفلت 30 سهل	لا يوجد	لا يوجد
جزم	سبه	45	غرب	وعر	جزم	45 سهل	جزم	45 سهل	الليث	80 اسفلت 45 سهل	لا يوجد	لا يوجد
جزم	ام الحكم	48	غرب	وعر	جزم	48 سهل	جزم	48 سهل	الليث	77 اسفلت 48 سهل	لا يوجد	لا يوجد
جزم	الاسود	52	غرب	وعر	جزم	52 سهل	جزم	52 سهل	الليث	73 اسفلت 52 سهل	لا يوجد	لا يوجد
جزم	عيان	51	غرب	وعر	جزم	51 سهل	جزم	51 سهل	الليث	74 اسفلت 51 سهل	لا يوجد	لا يوجد
جزم	أم الحمير	15	شمال غرب	وعر	جزم	15 سهل	جزم	15 سهل	الليث	76 اسفلت 15 سهل	لا يوجد	لا يوجد
جزم	القفله	18	شمال غرب	وعر	جزم	18 سهل	جزم	18 سهل	الليث	79 اسفلت 18 سهل	لا يوجد	لا يوجد
جزم	فريقد	20	شمال	وعر	جزم	20 سهل	جزم	20 سهل	الليث	75 اسفلت 20 سهل	لا يوجد	لا يوجد
جزم	مراضع	22	شمال	وعر	جزم	22 سهل	جزم	22 سهل	الليث	75 اسفلت 22 سهل	لا يوجد	لا يوجد

المسميات التي يتوافر فيها
خدمة الكهرباء ، وكذلك التي قد يتوافر فيها خدمة الهاتف النقال ، شبكة الإنترنت

الإمارة أو المحافظة أو المركز	المسمى السكاني	البعد كم	الاتجاه	نوع الطريق	أقرب مدينة أو قرية بها تعليم	البعد ونوع الطريق	أقرب مدينة أو قرية بها مركز رعاية	البعد ونوع الطريق	أقرب مدينة بها مستشفى	البعد ونوع الطريق	هاتف نقال	شبكة إنترنت
جنم	المخباه	23	شمال شرق	وعر	جنم	23 سهل	جنم	23 سهل	الليث	83 اسفلت 23 سهل	لا يوجد	لا يوجد
جنم	سلعه	26	شمال	وعر	جنم	26 سهل	جنم	26 سهل	الليث	75 اسفلت 26 سهل	لا يوجد	لا يوجد
جنم	ذوالخرق	25	شمال	وعر	جنم	25 سهل	جنم	25 سهل	الليث	75 اسفلت 25 سهل	لا يوجد	لا يوجد
جنم	شجى	27	شمال	وعر	جنم	27 سهل	جنم	27 سهل	الليث	75 اسفلت 27 سهل	لا يوجد	لا يوجد
جنم	المروه	29	شمال	وعر	جنم	29 سهل	جنم	29 سهل	الليث	74 اسفلت 29 سهل	لا يوجد	لا يوجد
جنم	المتعه	18	شمال	وعر	جنم	18 سهل	جنم	18 سهل	الليث	75 اسفلت 18 سهل	لا يوجد	لا يوجد
جنم	الشعبتين	31	شمال	وعر	جنم	31 سهل	جنم	31 سهل	الليث	75 اسفلت 31 سهل	لا يوجد	لا يوجد
جنم	وادى الصدره	17	شمال شرق	وعر	جنم	17 سهل	جنم	17 سهل	الليث	88 اسفلت 17 سهل	لا يوجد	لا يوجد
جنم	الجميليه	18	شمال غرب	وعر	جنم	18 سهل	جنم	18 سهل	الليث	79 اسفلت 18 سهل	لا يوجد	لا يوجد
جنم	الطويل	20	شمال غرب	وعر	جنم	20 سهل	جنم	20 سهل	الليث	81 اسفلت 20 سهل	لا يوجد	لا يوجد
جنم	المنور	28	شمال غرب	وعر	جنم	28 سهل	جنم	28 سهل	الليث	78 اسفلت 28 سهل	لا يوجد	لا يوجد
جنم	القامه	20	شمال غرب	وعر	جنم	20 سهل	جنم	20 سهل	الليث	81 اسفلت 20 سهل	لا يوجد	لا يوجد
جنم	الجزعه	21	شمال غرب	وعر	جنم	21 سهل	جنم	21 سهل	الليث	82 اسفلت 21 سهل	لا يوجد	لا يوجد
جنم	اسلع	20	جنوب شرق	وعر	جنم	20 سهل	جنم	20 سهل	الليث	75 اسفلت 20 سهل	لا يوجد	لا يوجد
جنم	الساده	30	شمال شرق	وعر	جنم	30 سهل	جنم	30 سهل	الليث	75 اسفلت 30 سهل	لا يوجد	لا يوجد
جنم	وادى بيرين	36	شمال شرق	وعر	جنم	36 سهل	جنم	36 سهل	الليث	81 اسفلت 36 سهل	لا يوجد	لا يوجد
جنم	الخفج	39	شمال شرق	وعر	جنم	39 سهل	جنم	39 سهل	الليث	84 اسفلت 39 سهل	لا يوجد	لا يوجد
جنم	الشقيب	42	شمال شرق	وعر	جنم	42 سهل	جنم	42 سهل	الليث	87 اسفلت 42 سهل	لا يوجد	لا يوجد
جنم	المخباه البيضاء	51	شمال	وعر	جنم	51 سهل	جنم	51 سهل	الليث	70 اسفلت 51 سهل	لا يوجد	لا يوجد
جنم	نمره	45	شمال	وعر	جنم	45 سهل	جنم	45 سهل	الليث	70 اسفلت 45 سهل	لا يوجد	لا يوجد
جنم	صعيد	46	شمال شرق	وعر	جنم	46 سهل	جنم	46 سهل	الليث	91 اسفلت 46 سهل	لا يوجد	لا يوجد
جنم	الصريحه	47	شمال شرق	وعر	جنم	47 سهل	جنم	47 سهل	الليث	94 اسفلت 47 سهل	لا يوجد	لا يوجد
جنم	الدميجى	35	شمال شرق	وعر	جنم	35 سهل	جنم	35 سهل	الليث	80 اسفلت 35 سهل	لا يوجد	لا يوجد
جنم	وادى جمه	36	شمال شرق	وعر	جنم	36 سهل	جنم	36 سهل	الليث	81 اسفلت 36 سهل	لا يوجد	لا يوجد
جنم	الغرابه	25	جنوب	وعر	جنم	25 سهل	جنم	25 سهل	الليث	75 اسفلت 25 سهل	لا يوجد	لا يوجد
جنم	الفروخيه الجديده	12	شمال	وعر	جنم	12 سهل	جنم	12 سهل	الليث	72 اسفلت 12 سهل	لا يوجد	لا يوجد
جنم	المعقب	11	شمال غرب	وعر	جنم	11 سهل	جنم	11 سهل	الليث	79 اسفلت 11 سهل	لا يوجد	يوجد
جنم	المبشع	12	جنوب شرق	اسفلت	جنم	12 اسفلت	جنم	12 اسفلت	الليث	95 اسفلت	لا يوجد	لا يوجد
سعيا	المرزز	6	شرق	سهل	ام زراب	6 وعر	الميقات	6 وعر	الليث	75 اسفلت 6 وعر	لا يوجد	لا يوجد
سعيا	قري البوصي	3	شرق	سهل	ام زراب	2 وعر	الميقات	3 وعر	الليث	75 اسفلت 3 وعر	لا يوجد	لا يوجد
سعيا	الفرشه	9	شمال شرق	سهل	ام زراب	7 وعر	الميقات	9 وعر	الليث	75 اسفلت 9 وعر	لا يوجد	لا يوجد

المسميات التي يتوافر فيها
خدمة الكهرباء ، وكذلك التي قد يتوافر فيها خدمة الهاتف النقال ، شبكة الإنترنت

الإمارة أو المحافظة أو المركز	المسمى السكاني	البعد كم	الاتجاه	نوع الطريق	أقرب مدينة أو قرية بها تعليم	البعد ونوع الطريق	أقرب مدينة أو قرية بها مركز رعاية	البعد ونوع الطريق	أقرب مدينة بها مستشفى	البعد ونوع الطريق	هاتف نقال	شبكة إنترنت
سعيا	ام سديره	12	شمال شرق	سهل	ام زراب	10 وعر	الميقات	12 وعر	الليث	75 اسفلت 12 وعر	لا يوجد	لا يوجد
سعيا	الحنضليه	14	شمال شرق	وعر	ام زراب	12 سهل	الميقات	14 سهل	الليث	75 اسفلت 14 سهل	لا يوجد	لا يوجد
سعيا	الجرول	19	شمال شرق	وعر	ام زراب	17 سهل	الميقات	19 سهل	الليث	75 اسفلت 19 سهل	لا يوجد	لا يوجد
سعيا	عذبه	22	شمال شرق	وعر	ام زراب	20 سهل	الميقات	22 سهل	الليث	75 اسفلت 22 سهل	لا يوجد	لا يوجد
سعيا	الحميديه	17	شمال شرق	وعر	ام زراب	15 سهل	الميقات	17 سهل	الليث	75 اسفلت 17 سهل	لا يوجد	لا يوجد
سعيا	الصهيه	18	شمال شرق	وعر	ام زراب	16 سهل	الميقات	18 سهل	الليث	75 اسفلت 18 سهل	لا يوجد	لا يوجد
رابغ	الجحفه	25	جنوب شرق	اسفلت	رابغ	25 اسفلت	رابغ	25 اسفلت	رابغ	25 اسفلت	يوجد	لا يوجد
حجر	الحشيفات	17	شمال	اسفلت	ام العظام	1 اسفلت	المرخه (الوزان)	7 اسفلت	رابغ	120 اسفلت	يوجد	لا يوجد
حجر	بئر الشعرى (حي عكاظ)	16	جنوب	اسفلت	الجوبه	16 اسفلت	البيار	19 اسفلت	رابغ	136 اسفلت	يوجد	لا يوجد
حجر	السليميه	19	شمال	اسفلت	ام العظام	1 اسفلت	المرخه (الوزان)	9 اسفلت	رابغ	125 اسفلت	يوجد	لا يوجد
حجر	الدف	7	شمال شرق	اسفلت	البيار	4 اسفلت	البيار	4 اسفلت	رابغ	119 اسفلت	يوجد	لا يوجد
حجر	القصيريه	16	شمال شرق	اسفلت	ام العظام	4 اسفلت	المرخه (الوزان)	2 اسفلت	رابغ	117 اسفلت	يوجد	لا يوجد
حجر	راين	13	شمال	اسفلت	ام العظام	5 اسفلت	المرخه (الوزان)	6 اسفلت	رابغ	132 اسفلت	يوجد	لا يوجد
حجر	ابوفليح	14	شمال	اسفلت	ام العظام	6 اسفلت	المرخه (الوزان)	7 اسفلت	رابغ	130 اسفلت	يوجد	لا يوجد
حجر	خيف السوق	13	شمال شرق	اسفلت	العمرى الزويراء	3 اسفلت	المرخه (الوزان)	5 اسفلت	رابغ	125 اسفلت	يوجد	لا يوجد
حجر	الجرنافه (والزابن)	10	شمال	اسفلت	المازنيه	5 اسفلت	البيار	7 اسفلت	رابغ	125 اسفلت	يوجد	لا يوجد
حجر	ربع الخليص	7	جنوب غرب	اسفلت	الجوبه	7 اسفلت	البيار	10 اسفلت	رابغ	126 اسفلت	يوجد	لا يوجد
حجر	النبعه	3	غرب	اسفلت	الجوبه	3 اسفلت	البيار	6 اسفلت	رابغ	115 اسفلت	يوجد	لا يوجد
حجر	جليله ويسير	9	شمال	اسفلت	العمرى الزويراء	4 اسفلت	البيار	7 اسفلت	رابغ	120 اسفلت	يوجد	لا يوجد
حجر	الظمو	5	جنوب غرب	اسفلت	الجوبه	5 اسفلت	البيار	8 اسفلت	رابغ	120 اسفلت	يوجد	لا يوجد
حجر	الزبيره	4	جنوب شرق	اسفلت	الجوبه	4 اسفلت	البيار	7 اسفلت	رابغ	119 اسفلت	يوجد	لا يوجد
حجر	خسلف والشلول	20	جنوب شرق	اسفلت	الجوبه	20 اسفلت	البيار	23 اسفلت	رابغ	138 اسفلت	يوجد	لا يوجد
حجر	يناعم	15	جنوب غرب	10 اسفلت 5 سهل	الجوبه	10 اسفلت 5 سهل	البيار	10 اسفلت 8 سهل	رابغ	130 اسفلت	يوجد	لا يوجد
حجر	بئر العصبيه	39	جنوب غرب	وعر	الجوبه	39 سهل	البيار	41 سهل	رابغ	101 اسفلت 39 سهل	يوجد	لا يوجد
حجر	بئر ثرير	23	جنوب شرق	اسفلت	الجوبه	23 اسفلت	البيار	26 اسفلت	رابغ	138 اسفلت	يوجد	لا يوجد
النويبع	بئر عوده	6	غرب	اسفلت	النويبع	6 اسفلت	النويبع	6 اسفلت	رابغ	25 اسفلت	يوجد	لا يوجد
النويبع	بئر المعطا	60	شرق	اسفلت	مغينيه	5 اسفلت	مغينيه	5 اسفلت	رابغ	70 اسفلت	لا يوجد	لا يوجد
النويبع	قريه الخزان	3	غرب	اسفلت	النويبع	3 اسفلت	النويبع	3 اسفلت	رابغ	15 اسفلت	يوجد	لا يوجد
النويبع	الطويحات	11	جنوب غرب	اسفلت	النويبع	11 اسفلت	النويبع	11 اسفلت	رابغ	18 اسفلت	يوجد	لا يوجد
النويبع	المزيرع والبحيرة	1	غرب	اسفلت	النويبع	1 اسفلت	النويبع	1 اسفلت	رابغ	35 اسفلت	لا يوجد	لا يوجد
النويبع	الصمد والخوالدة وابو دويمه	7	شمال غرب	اسفلت	النويبع	7 اسفلت	النويبع	7 اسفلت	رابغ	34 اسفلت	يوجد	لا يوجد

المسميات التي يتوافر فيها
خدمة الكهرباء ، وكذلك التي قد يتوافر فيها خدمة الهاتف النقال ، شبكة الإنترنت

الإمارة أو المحافظة أو المركز	المسمى السكاني	البعد كم	الاتجاه	نوع الطريق	أقرب مدينة أو قرية بها تعليم	البعد ونوع الطريق	أقرب مدينة أو قرية بها مركز رعاية	البعد ونوع الطريق	أقرب مدينة بها مستشفى	البعد ونوع الطريق	هاتف نقال	شبكة إنترنت
النويبع	العقله	56	شرق	اسفلت	مغينيه	1 اسفلت	مغينيه	1 اسفلت	رابغ	60 اسفلت	يوجد	لا يوجد
النويبع	وادى الرحبه	67	شرق	اسفلت	مغينيه	12 اسفلت	مغينيه	12 اسفلت	رابغ	76 اسفلت	يوجد	لا يوجد
النويبع	السواريه	21	شمال	اسفلت	النويبع	21 اسفلت	النويبع	21 اسفلت	رابغ	45 اسفلت	يوجد	لا يوجد
النويبع	وادى الحامضه	20	شمال	سهل	النويبع	20 اسفلت	النويبع	20 اسفلت	رابغ	46 اسفلت	يوجد	لا يوجد
النويبع	الخوالده	22	شمال شرق	اسفلت	النويبع	22 اسفلت	النويبع	22 اسفلت	رابغ	35 اسفلت	يوجد	لا يوجد
النويبع	بئر المعرج	57	شرق	اسفلت	مغينيه	2 اسفلت	مغينيه	2 اسفلت	رابغ	65 اسفلت	لا يوجد	لا يوجد
النويبع	الشراء	20	جنوب شرق	اسفلت	النويبع	20 اسفلت	النويبع	20 اسفلت	رابغ	45 اسفلت	يوجد	لا يوجد
النويبع	وادى ندا	55	شرق	55 اسفلت	مغينيه	25 اسفلت	مغينيه	25 اسفلت	رابغ	75 اسفلت	يوجد	لا يوجد
الابواء	البحره	1	جنوب	اسفلت	التنضبيه	1 اسفلت	التنضبيه	1 اسفلت	رابغ	75 اسفلت	يوجد	لا يوجد
الابواء	ملقى الحطاحطه	4	شرق	اسفلت	التنضبيه	4 اسفلت	التنضبيه	4 اسفلت	رابغ	75 اسفلت	يوجد	لا يوجد
الابواء	ام السدر (الفارع)	5	جنوب شرق	اسفلت	التنضبيه	5 اسفلت	التنضبيه	5 اسفلت	رابغ	75 اسفلت	يوجد	لا يوجد
الابواء	ام الحب	3	شرق	اسفلت	التنضبيه	3 اسفلت	التنضبيه	3 اسفلت	رابغ	75 اسفلت	يوجد	لا يوجد
الابواء	شعيب الجارالله (النجبه)	7	شمال شرق	اسفلت	التنضبيه	7 اسفلت	التنضبيه	7 اسفلت	رابغ	77 اسفلت	يوجد	لا يوجد
الابواء	عصير وام الرويكه	9	شمال شرق	اسفلت	أم الطين والمعلقه	3 اسفلت	التنضبيه	9 اسفلت	رابغ	78 اسفلت	يوجد	لا يوجد
الابواء	الجوفه	13	شرق	اسفلت	المرتج	4 اسفلت	التنضبيه	13 اسفلت	رابغ	85 اسفلت	يوجد	لا يوجد
الابواء	المطاريق	10	شرق	اسفلت	المرتج	1 اسفلت	التنضبيه	10 اسفلت	رابغ	87 اسفلت	يوجد	لا يوجد
الابواء	ام السلم	11	جنوب شرق	اسفلت	المرتج	2 اسفلت	التنضبيه	11 اسفلت	رابغ	86 اسفلت	يوجد	لا يوجد
الابواء	قبيله	15	جنوب شرق	اسفلت	التنضبيه	15 اسفلت	التنضبيه	15 اسفلت	رابغ	86 اسفلت	يوجد	لا يوجد
الابواء	عوصه	7	شرق	اسفلت	المرتج	2 اسفلت	التنضبيه	7 اسفلت	رابغ	82 اسفلت	يوجد	لا يوجد
الابواء	بئر مبيريك والعاصد	30	شمال شرق	اسفلت	أم الطين والمعلقه	18 اسفلت	التنضبيه	30 اسفلت	رابغ	105 اسفلت	يوجد	لا يوجد
الجموم	نزله القرشان	8	جنوب	اسفلت	دف زينى	1 اسفلت	الجموم	8 اسفلت	مكه المكرمه	31 اسفلت	لا يوجد	لا يوجد
الجموم	الفيض (الشاروق)	7	جنوب غرب	سهل	ابوشعيب	1 وعر	ابوشعيب	1 وعر	مكه المكرمه	23 اسفلت 7 وعر	لا يوجد	لا يوجد
الجموم	نزله البشور بقرن سرور	7	جنوب غرب	اسفلت	دف زينى	1 اسفلت	الجموم	7 اسفلت	مكه المكرمه	30 اسفلت	لا يوجد	لا يوجد
الجموم	دف خزاعه	15	جنوب	اسفلت	الحميمه	1 اسفلت	الحميمه	1 اسفلت	مكه المكرمه	30 اسفلت	لا يوجد	لا يوجد
الجموم	الدوح الصغير	14	جنوب غرب	اسفلت	الحميمه	1 اسفلت	الحميمه	1 اسفلت	مكه المكرمه	34 اسفلت	لا يوجد	لا يوجد
الجموم	النزهه	14	غرب	اسفلت	الحميمه	3 اسفلت	الحميمه	3 اسفلت	مكه المكرمه	35 اسفلت	لا يوجد	لا يوجد
الجموم	النويدره	7	جنوب غرب	اسفلت	ابوشعيب	1 اسفلت	ابوشعيب	1 اسفلت	مكه المكرمه	27 اسفلت	لا يوجد	لا يوجد
الجموم	صروعه	20	جنوب غرب	اسفلت	الحميمه	6 اسفلت	الحميمه	6 اسفلت	مكه المكرمه	40 اسفلت	لا يوجد	لا يوجد
الجموم	قريه جبل الكر	15	جنوب غرب	سهل	الحميمه	3 اسفلت	الحميمه	3 اسفلت	مكه المكرمه	37 اسفلت	لا يوجد	لا يوجد
الجموم	العويضات	5	شمال	اسفلت	الجموم	5 اسفلت	الجموم	5 اسفلت	مكه المكرمه	25 اسفلت	لا يوجد	لا يوجد
الجموم	عين الحسينية	5	شمال	سهل	ابي عروه	1 وعر	ابي عروه	1 وعر	مكه المكرمه	30 اسفلت	لا يوجد	لا يوجد

المسميات التي يتوافر فيها
خدمة الكهرباء ، وكذلك التي قد يتوافر فيها خدمة الهاتف النقال ، شبكة الإنترنت

الإمارة أو المحافظة أو المركز	المسمى السكاني	البعد كم	الاتجاه	نوع الطريق	أقرب مدينة أو قرية بها تعليم	البعد ونوع الطريق	أقرب مدينة أو قرية بها مركز رعاية	البعد ونوع الطريق	أقرب مدينة بها مستشفى	البعد ونوع الطريق	هاتف نقال	شبكة إنترنت
الجموم	البثنى	8	شمال شرق	اسفلت	ابي عروه	3 اسفلت	ابي عروه	3 اسفلت	مكه المكرمه	28 اسفلت	لا يوجد	لا يوجد
الجموم	عين الخيف	12	شمال شرق	اسفلت	الخيف	2 اسفلت	ابي عروه	5 اسفلت	مكه المكرمه	32 اسفلت	لا يوجد	لا يوجد
الجموم	ابوالحصاني	16	شمال شرق	اسفلت	ابي عروه	6 اسفلت	ابي عروه	6 اسفلت	مكه المكرمه	30 اسفلت 6 وعر	لا يوجد	لا يوجد
الجموم	موقدات	11	شمال غرب	اسفلت	غزيات	5 اسفلت	الجموم	11 اسفلت	مكه المكرمه	31 اسفلت	لا يوجد	لا يوجد
الجموم	نزله البشور بالفيض	8	جنوب غرب	اسفلت	البرابر	3 اسفلت	الجموم	8 اسفلت	مكه المكرمه	29 اسفلت	لا يوجد	لا يوجد
عسفان	حاره ابراهيم	10	شرق	اسفلت	فيده النخل	5 اسفلت	عسفان	10 اسفلت	مكه المكرمه	70 اسفلت	يوجد	لا يوجد
عسفان	الشعثا	7	غرب	اسفلت	الغولاء	2 اسفلت	عسفان	7 اسفلت	مكه المكرمه	67 اسفلت	يوجد	لا يوجد
عسفان	العويجاء	20	غرب	اسفلت	الغولاء	5 اسفلت	عسفان	20 اسفلت	مكه المكرمه	80 اسفلت	يوجد	لا يوجد
عسفان	ام الحما	17	غرب	15 اسفلت 2 وعر	الغولاء	2 وعر	عسفان	15 اسفلت 2 وعر	مكه المكرمه	75 اسفلت 2 وعر	يوجد	لا يوجد
عسفان	ام حبلين	20	جنوب غرب	اسفلت	عسفان	20 اسفلت	عسفان	20 اسفلت	مكه المكرمه	80 اسفلت	يوجد	لا يوجد
عسفان	الحميمه	22	جنوب شرق	اسفلت	الشاميه	2 اسفلت	الشاميه	2 اسفلت	مكه المكرمه	82 اسفلت	لا يوجد	لا يوجد
عسفان	المحسنيه	15	جنوب	اسفلت	الشاميه	5 اسفلت	الشاميه	5 اسفلت	مكه المكرمه	60 اسفلت	يوجد	لا يوجد
مدركه	الخمره	1	جنوب شرق	اسفلت	مدركه	1 اسفلت	مدركه	1 اسفلت	مكه المكرمه	101 اسفلت	يوجد	لا يوجد
مدركه	ربع الشيخه	2	جنوب غرب	اسفلت	مدركه	2 اسفلت	مدركه	2 اسفلت	مكه المكرمه	102 اسفلت	يوجد	لا يوجد
مدركه	وعاير	2	شرق	اسفلت	مدركه	2 اسفلت	مدركه	2 اسفلت	مكه المكرمه	102 اسفلت	لا يوجد	لا يوجد
مدركه	ام الضيمران	7	شمال	سهل	مدركه	7 وعر	مدركه	7 وعر	مكه المكرمه	100 اسفلت 7 وعر	لا يوجد	لا يوجد
مدركه	مهد الحيل	8	شمال غرب	7 اسفلت 1 وعر	وادى مسيحه	1 اسفلت 1 وعر	مدركه	7 اسفلت 1 وعر	مكه المكرمه	107 اسفلت 1 وعر	يوجد	لا يوجد
مدركه	الركزه	6	غرب	اسفلت	مدركه	6 اسفلت	مدركه	6 اسفلت	مكه المكرمه	106 اسفلت	يوجد	لا يوجد
مدركه	الجرف	3	شمال شرق	اسفلت	مدركه	3 اسفلت	مدركه	3 اسفلت	مكه المكرمه	103 اسفلت	لا يوجد	لا يوجد
مدركه	السويس	4	جنوب غرب	اسفلت	مدركه	4 اسفلت	مدركه	4 اسفلت	مكه المكرمه	104 اسفلت	يوجد	لا يوجد
مدركه	المقيطع	5	جنوب غرب	سهل	مدركه	5 وعر	مدركه	5 وعر	مكه المكرمه	100 اسفلت 5 وعر	لا يوجد	لا يوجد
مدركه	الزريب	7	جنوب	وعر	مدركه	7 سهل	مدركه	7 سهل	مكه المكرمه	100 اسفلت 7 سهل	لا يوجد	لا يوجد
مدركه	اوان	7	جنوب	وعر	مدركه	7 سهل	مدركه	7 سهل	مكه المكرمه	100 اسفلت 7 سهل	لا يوجد	لا يوجد
مدركه	البنايه	11	جنوب	وعر	مدركه	11 سهل	مدركه	11 سهل	مكه المكرمه	100 اسفلت 11 سهل	لا يوجد	لا يوجد
مدركه	ظبيه (حاره ام الثمام)	10	جنوب	وعر	مدركه	10 سهل	مدركه	10 سهل	مكه المكرمه	100 اسفلت 10 سهل	لا يوجد	لا يوجد
مدركه	علق	20	جنوب شرق	سهل	مدركه	20 وعر	مدركه	20 وعر	مكه المكرمه	100 اسفلت 20 وعر	لا يوجد	لا يوجد
مدركه	انبع	3	شمال شرق	اسفلت	مدركه	3 اسفلت	مدركه	3 اسفلت	مكه المكرمه	103 اسفلت	لا يوجد	لا يوجد
مدركه	النويبع	4	شمال شرق	اسفلت	مدركه	4 اسفلت	مدركه	4 اسفلت	مكه المكرمه	104 اسفلت	لا يوجد	لا يوجد
مدركه	الجيشى	5	شمال شرق	اسفلت	مدركه	5 اسفلت	مدركه	5 اسفلت	مكه المكرمه	105 اسفلت	لا يوجد	لا يوجد
مدركه	مهد عاص	5	شرق	اسفلت	مدركه	5 وعر	مدركه	5 وعر	مكه المكرمه	100 اسفلت 5 وعر	لا يوجد	لا يوجد
مدركه	ام البيضاء	7	شرق	سهل	مدركه	7 وعر	مدركه	7 وعر	مكه المكرمه	100 اسفلت 7 وعر	لا يوجد	لا يوجد

المسميات التي يتوافر فيها
خدمة الكهرباء ، وكذلك التي قد يتوافر فيها خدمة الهاتف النقال ، شبكة الإنترنت

الإمارة أو المحافظة أو المركز	المسمى السكاني	البعد كم	الاتجاه	نوع الطريق	أقرب مدينة أو قرية بها تعليم	البعد ونوع الطريق	أقرب مدينة أو قرية بها مركز رعاية	البعد ونوع الطريق	أقرب مدينة بها مستشفى	البعد ونوع الطريق	هاتف نقال	شبكة إنترنت
مدركه	مزارع مهد الحمر	13	غرب	10 اسفلت 3 وعر	وادى مسيحه	3 وعر	مدركه	10 اسفلت 3 وعر	مكه المكرمه	110 اسفلت 3 وعر	لا يوجد	لا يوجد
مدركه	وبير	3	جنوب	اسفلت	مدركه	3 اسفلت	مدركه	3 اسفلت	مكه المكرمه	103 اسفلت	يوجد	لا يوجد
مدركه	الفرس	20	جنوب	سهل	مدركه	20 وعر	مدركه	20 وعر	مكه المكرمه	100 اسفلت 20 وعر	لا يوجد	لا يوجد
مدركه	الاسكان الخيري	2	شمال شرق	اسفلت	مدركه	2 اسفلت	مدركه	2 اسفلت	مكه المكرمه	102 اسفلت	لا يوجد	لا يوجد
هدى الشام	ابونقاره	4	غرب	4 اسفلت	عين البريكه (الكدوه)	4 اسفلت	صمد بديرى	6 اسفلت	مكه المكرمه	64 اسفلت	يوجد	لا يوجد
هدى الشام	القرين	3	غرب	3 اسفلت	عين البريكه (الكدوه)	3 اسفلت	صمد بديرى	5 اسفلت	مكه المكرمه	63 اسفلت	لا يوجد	لا يوجد
هدى الشام	ابوقرفه	3	جنوب غرب	3 اسفلت	عين البريكه (الكدوه)	3 اسفلت	صمد بديرى	5 اسفلت	مكه المكرمه	60 اسفلت	يوجد	لا يوجد
هدى الشام	الرديمه	7	جنوب	4 اسفلت 3 وعر	عين البريكه (الكدوه)	4 اسفلت 3 وعر	صمد بديرى	6 اسفلت 3 وعر	مكه المكرمه	64 اسفلت 3 وعر	يوجد	لا يوجد
هدى الشام	الودنه	5	جنوب غرب	اسفلت	عين البريكه (الكدوه)	5 اسفلت	صمد بديرى	7 اسفلت	مكه المكرمه	65 اسفلت	يوجد	لا يوجد
هدى الشام	النزهه	4	جنوب غرب	اسفلت	عين البريكه (الكدوه)	4 اسفلت	صمد بديرى	6 اسفلت	مكه المكرمه	64 اسفلت	يوجد	لا يوجد
هدى الشام	الحجر	7	جنوب	4 اسفلت 3 وعر	عين البريكه (الكدوه)	4 اسفلت 3 وعر	صمد بديرى	6 اسفلت 3 وعر	مكه المكرمه	60 اسفلت 3 وعر	يوجد	لا يوجد
هدى الشام	خسلف	2	شمال	اسفلت	صمد بديرى	2 اسفلت	صمد بديرى	2 اسفلت	مكه المكرمه	62 اسفلت	يوجد	لا يوجد
هدى الشام	المخطط الجديد	3	شمال شرق	اسفلت	صمد بديرى	1 اسفلت	صمد بديرى	1 اسفلت	مكه المكرمه	60 اسفلت	يوجد	لا يوجد
هدى الشام	اللبه	4	شمال شرق	1 اسفلت 3 وعر	صمد بديرى	1 اسفلت 1 وعر	صمد بديرى	1 اسفلت 1 وعر	مكه المكرمه	61 اسفلت 3 وعر	يوجد	لا يوجد
هدى الشام	ام هشيم	13	شمال شرق	اسفلت	صمد بديرى	11 اسفلت	صمد بديرى	11 اسفلت	مكه المكرمه	73 اسفلت	يوجد	لا يوجد
هدى الشام	العصب	15	شمال شرق	سهل	صمد بديرى	13 وعر	صمد بديرى	13 وعر	مكه المكرمه	60 اسفلت 15 وعر	لا يوجد	لا يوجد
هدى الشام	الحاير	10	غرب	8 اسفلت 2 وعر	عين البريكه (الكدوه)	8 اسفلت 2 وعر	صمد بديرى	10 اسفلت 2 وعر	مكه المكرمه	68 اسفلت 2 وعر	يوجد	لا يوجد
هدى الشام	حلفاء	12	غرب	10 اسفلت 2 وعر	عين البريكه (الكدوه)	10 اسفلت 2 وعر	صمد بديرى	12 اسفلت 2 وعر	مكه المكرمه	70 اسفلت 2 وعر	يوجد	لا يوجد
هدى الشام	ملح	6	غرب	وعر	عين البريكه (الكدوه)	6 سهل	صمد بديرى	2 وعر 6 سهل	مكه المكرمه	60 اسفلت 6 سهل	لا يوجد	لا يوجد
رهاط	المعلاه	4	شرق	اسفلت	المجمعه	4 اسفلت	المجمعه	4 اسفلت	مكه المكرمه	114 اسفلت	لا يوجد	لا يوجد
رهاط	الكبشيه	3	شرق	اسفلت	المجمعه	3 اسفلت	المجمعه	3 اسفلت	مكه المكرمه	113 اسفلت	لا يوجد	لا يوجد
رهاط	ام سباع	2	شمال	اسفلت	ام سريحه	1 اسفلت	المجمعه	2 اسفلت	مكه المكرمه	112 اسفلت	يوجد	لا يوجد
رهاط	البجوره	3	جنوب غرب	اسفلت	المجمعه	3 اسفلت	المجمعه	3 اسفلت	مكه المكرمه	113 اسفلت	يوجد	لا يوجد
رهاط	جبوش	4	شمال	اسفلت	ام سريحه	2 اسفلت	المجمعه	4 اسفلت	مكه المكرمه	114 اسفلت	لا يوجد	لا يوجد
رهاط	الدمين (ذراع الذيب)	5	شمال	اسفلت	ام سريحه	3 اسفلت	المجمعه	5 اسفلت	مكه المكرمه	115 اسفلت	لا يوجد	لا يوجد
رهاط	الوحدانى	2	جنوب	اسفلت	المجمعه	2 اسفلت	المجمعه	2 اسفلت	مكه المكرمه	112 اسفلت	لا يوجد	لا يوجد
رهاط	قاع جلال	16	شمال شرق	اسفلت	المجمعه	16 اسفلت	المجمعه	16 اسفلت	مكه المكرمه	126 اسفلت	لا يوجد	لا يوجد
رهاط	ابو شداد	5	شمال شرق	اسفلت	المجمعه	5 اسفلت	المجمعه	5 اسفلت	مكه المكرمه	115 اسفلت	لا يوجد	لا يوجد
رهاط	الغزيره	3	شرق	اسفلت	المجمعه	3 اسفلت	المجمعه	3 اسفلت	مكه المكرمه	113 اسفلت	لا يوجد	لا يوجد
رهاط	عويجاء	2	غرب	اسفلت	المجمعه	2 اسفلت	المجمعه	2 اسفلت	مكه المكرمه	112 اسفلت	يوجد	لا يوجد
رهاط	الضمو	3	جنوب غرب	اسفلت	المجمعه	3 اسفلت	المجمعه	3 اسفلت	مكه المكرمه	113 اسفلت	لا يوجد	لا يوجد

المسميات التي يتوافر فيها
خدمة الكهرباء ، وكذلك التي قد يتوافر فيها خدمة الهاتف النقال ، شبكة الإنترنت

الإمارة أو المحافظة أو المركز	المسمى السكاني	البعد كم	الاتجاه	نوع الطريق	أقرب مدينة أو قرية بها تعليم	البعد ونوع الطريق	أقرب مدينة أو قرية بها مركز رعاية	البعد ونوع الطريق	أقرب مدينة بها مستشفى	البعد ونوع الطريق	هاتف نقال	شبكة إنترنت
رهاط	الضحياء	36	شرق	اسفلت	المجمعه	36 اسفلت	المجمعه	36 اسفلت	مكه المكرمه	146 اسفلت	لا يوجد	لا يوجد
الريان	وادى دسم	4	جنوب شرق	سهل	الريان	4 وعر	الريان	4 وعر	مكه المكرمه	45 اسفلت 4 وعر	لا يوجد	لا يوجد
الريان	الطرفاء	7	شمال غرب	2 اسفلت 5 وعر	الريان	2 اسفلت 5 وعر	الريان	2 اسفلت 5 وعر	مكه المكرمه	39 اسفلت 5 وعر	يوجد	لا يوجد
الريان	مصيبخه	10	شمال غرب	سهل	الريان	10 وعر	الريان	10 وعر	مكه المكرمه	40 اسفلت 10 وعر	لا يوجد	لا يوجد
القفيف	المريره	1	شمال غرب	اسفلت	القفيف	1 اسفلت	القفيف	1 اسفلت	مكه المكرمه	111 اسفلت	يوجد	لا يوجد
القفيف	المره	2	شمال غرب	اسفلت	القفيف	2 اسفلت	القفيف	2 اسفلت	مكه المكرمه	112 اسفلت	يوجد	لا يوجد
القفيف	الشرج	2	شرق	سهل	القفيف	2 وعر	القفيف	2 وعر	مكه المكرمه	110 اسفلت	يوجد	لا يوجد
القفيف	ام انبيعه	1	جنوب شرق	اسفلت	القفيف	1 اسفلت	القفيف	1 اسفلت	مكه المكرمه	111 اسفلت	يوجد	لا يوجد
القفيف	حلق	2	شرق	سهل	القفيف	2 وعر	القفيف	2 وعر	مكه المكرمه	110 اسفلت 2 وعر	يوجد	لا يوجد
القفيف	الاصحر	18	شرق	اسفلت	القفيف	18 اسفلت	القفيف	18 اسفلت	الطائف	100 اسفلت	يوجد	لا يوجد
القفيف	حاويه	12	جنوب شرق	وعر	القفيف	12 سهل	القفيف	12 سهل	الطائف	93 اسفلت 12 سهل	يوجد	لا يوجد
القفيف	الرانه	20	شرق	اسفلت	القفيف	20 اسفلت	القفيف	20 اسفلت	الطائف	98 اسفلت	لا يوجد	لا يوجد
القفيف	وادى الضريبه	18	شمال	اسفلت	ابوعشر (حارة الشليات)	7 اسفلت	القفيف	18 اسفلت	مكه المكرمه	100 اسفلت	يوجد	لا يوجد
القفيف	ابوجعيره	17	شمال غرب	اسفلت	القعضبه	2 اسفلت	القفيف	17 اسفلت	مكه المكرمه	88 اسفلت	يوجد	لا يوجد
القفيف	كرس	18	شمال غرب	اسفلت	القعضبه	1 اسفلت	القفيف	18 اسفلت	مكه المكرمه	89 اسفلت	يوجد	لا يوجد
القفيف	غمسيل	20	شمال غرب	18 اسفلت 2 وعر	القعضبه	1 اسفلت	القفيف	18 اسفلت 2 وعر	مكه المكرمه	90 اسفلت 2 وعر	يوجد	لا يوجد
القفيف	الفيضه	16	غرب	10 اسفلت 6 وعر	القفيف	10 اسفلت 6 وعر	القفيف	10 اسفلت 6 وعر	مكه المكرمه	94 اسفلت 6 وعر	لا يوجد	لا يوجد
القفيف	ذوى مطيع	8	شمال	اسفلت	ابوعشر (حارة الشليات)	1 اسفلت	القفيف	8 اسفلت	مكه المكرمه	118 اسفلت	يوجد	لا يوجد
القفيف	البديعات	12	شمال شرق	سهل	ابوعشر (حارة الشليات)	3 وعر	القفيف	12 وعر	مكه المكرمه	110 اسفلت 12 وعر	لا يوجد	لا يوجد
القفيف	انخل (ميقات ذات عرق)	16	شمال	اسفلت	ابوعشر (حارة الشليات)	6 اسفلت	القفيف	16 اسفلت	مكه المكرمه	126 اسفلت	يوجد	لا يوجد
القفيف	الفرد	27	شمال	سهل	ابوعشر (حارة الشليات)	16 وعر	القفيف	27 وعر	الطائف	90 اسفلت 27 وعر	يوجد	لا يوجد
خليص	الحميرات	7	شرق	اسفلت	الصدر (المرامحه)	1 اسفلت	الطلعه	6 اسفلت	خليص	7 اسفلت	يوجد	لا يوجد
خليص	مزارع القضيم	14	جنوب شرق	وعر	خليص	14 سهل	خليص	14 سهل	خليص	14 سهل	لا يوجد	لا يوجد
رهاط	قصير	31	شرق	اسفلت	المجمعه	31 اسفلت	المجمعه	31 اسفلت	مكه المكرمه	141 اسفلت	لا يوجد	لا يوجد
بني مسعود	اللصايب	10	جنوب شرق	وعر	الفواره (بني مسعود)	10 سهل	الفواره (بني مسعود)	10 سهل	مكه المكرمه	90 اسفلت 10 سهل	لا يوجد	لا يوجد
بني مسعود	وادى حوره	13	شمال غرب	وعر	الفواره (بني مسعود)	13 سهل	الفواره (بني مسعود)	13 سهل	مكه المكرمه	54 اسفلت 13 سهل	لا يوجد	لا يوجد
بني مسعود	القليب	20	شمال غرب	وعر	الفواره (بني مسعود)	20 سهل	الفواره (بني مسعود)	20 سهل	مكه المكرمه	90 اسفلت 20 سهل	لا يوجد	لا يوجد
بني مسعود	العرق	25	جنوب شرق	وعر	الفواره (بني مسعود)	25 سهل	الفواره (بني مسعود)	25 سهل	مكه المكرمه	90 اسفلت 25 سهل	لا يوجد	لا يوجد
بني مسعود	وادى ضرعا	23	غرب	وعر	الفواره (بني مسعود)	23 سهل	الفواره (بني مسعود)	23 سهل	مكه المكرمه	37 اسفلت 23 سهل	لا يوجد	لا يوجد
بني مسعود	الحرجه	11	شرق	وعر	الفواره (بني مسعود)	11 سهل	الفواره (بني مسعود)	11 سهل	مكه المكرمه	90 اسفلت 11 سهل	لا يوجد	لا يوجد
عين شمس	المندسه	3	جنوب غرب	3 اسفلت	عين شمس	3 اسفلت	عين شمس	3 اسفلت	مكه المكرمه	15 اسفلت	لا يوجد	لا يوجد

المسميات التي يتوافر فيها
خدمة الكهرباء ، وكذلك التي قد يتوافر فيها خدمة الهاتف النقال ، شبكة الإنترنت

الإمارة أو المحافظة أو المركز	المسمى السكاني	البعد كم	الاتجاه	نوع الطريق	أقرب مدينة أو قرية بها تعليم	البعد ونوع الطريق	أقرب مدينة أو قرية بها مركز رعاية	البعد ونوع الطريق	أقرب مدينة بها مستشفى	البعد ونوع الطريق	هاتف نقال	شبكة إنترنت
عين شمس	ذعر	10	شرق	10 وعر	عين شمس	10 وعر	عين شمس	10 وعر	مكه المكرمه	10 اسفلت 6 وعر	لا يوجد	لا يوجد
عين شمس	الصمد الشمالى	4	شمال غرب	4 اسفلت	عين شمس	4 وعر	عين شمس	4 وعر	مكه المكرمه	13 اسفلت 4 وعر	لا يوجد	لا يوجد
عين شمس	القراره	4	جنوب شرق	4 اسفلت	عين شمس	4 اسفلت	عين شمس	4 اسفلت	مكه المكرمه	13 اسفلت	لا يوجد	لا يوجد
عين شمس	مزارع بئر الغنم	7	جنوب شرق	سهل	عين شمس	7 وعر	عين شمس	7 وعر	مكه المكرمه	8 اسفلت 7 وعر	لا يوجد	لا يوجد
عين شمس	هجرة المجانين	4	جنوب شرق	4 وعر	عين شمس	4 وعر	عين شمس	4 وعر	مكه المكرمه	11 اسفلت 4 وعر	لا يوجد	لا يوجد
عين شمس	الشبط	15	جنوب شرق	15 اسفلت	مكه المكرمه	8 اسفلت	مكه المكرمه	8 اسفلت	مكه المكرمه	8 اسفلت	لا يوجد	لا يوجد
عين شمس	الرمضه	7	شرق	7 اسفلت	عين شمس	7 اسفلت	عين شمس	7 اسفلت	مكه المكرمه	17 اسفلت	لا يوجد	لا يوجد
عين شمس	بئر الغنم	7	جنوب شرق	7 وعر	عين شمس	7 وعر	عين شمس	7 وعر	مكه المكرمه	8 اسفلت 7 وعر	لا يوجد	لا يوجد
الريان	المبارك	1	شرق	اسفلت	الريان	1 اسفلت	الريان	1 اسفلت	مكه المكرمه	56 اسفلت	يوجد	لا يوجد
الريان	الجلاب	3	شرق	اسفلت	الريان	3 اسفلت	الريان	3 اسفلت	مكه المكرمه	57 اسفلت	لا يوجد	لا يوجد
الريان	وادى ضرعا	12	شرق	اسفلت	الريان	10 اسفلت 2 وعر	الريان	10 اسفلت 2 وعر	مكه المكرمه	43 اسفلت 2 وعر	لا يوجد	لا يوجد
الريان	الرويضه	3	شمال شرق	سهل	الريان	3 وعر	الريان	3 وعر	مكه المكرمه	33 اسفلت 3 وعر	لا يوجد	لا يوجد
الريان	الحبيقى	3	شمال شرق	سهل	الريان	3 وعر	الريان	3 وعر	مكه المكرمه	42 اسفلت 3 وعر	لا يوجد	لا يوجد
الريان	وادي نبع	6	شرق	سهل	الريان	6 وعر	الريان	6 وعر	مكه المكرمه	39 اسفلت 6 وعر	لا يوجد	لا يوجد
خليص	الزاهد	2	شمال شرق	اسفلت	خليص	2 اسفلت	خليص	2 اسفلت	خليص	2 اسفلت	يوجد	لا يوجد
الظبيه والجمعه	الحاوى	4	شمال شرق	سهل	الظبية والجمعه	4 وعر	الظبية والجمعه	4 وعر	خليص	76 اسفلت 4 وعر	لا يوجد	لا يوجد
الظبيه والجمعه	ام العوشز	13	شرق	وعر	المخمره	4 سهل	الظبية والجمعه	13 سهل	خليص	67 اسفلت 13 سهل	لا يوجد	لا يوجد
الظبيه والجمعه	الغروف الجنوبيه	5	شرق	وعر	المخمره	1 سهل	الظبية والجمعه	5 سهل	خليص	73 اسفلت 5 سهل	لا يوجد	لا يوجد
الظبيه والجمعه	صميدة	9	شرق	وعر	المخمره	1 سهل	الظبية والجمعه	9 سهل	خليص	75 اسفلت 9 سهل	لا يوجد	لا يوجد
الظبيه والجمعه	الغزيله	10	شرق	وعر	المخمره	4 سهل	الظبية والجمعه	10 سهل	خليص	75 اسفلت 10 سهل	لا يوجد	لا يوجد
الظبيه والجمعه	المندسه	7	جنوب غرب	اسفلت	الظبية والجمعه	7 اسفلت	الظبية والجمعه	7 اسفلت	خليص	82 اسفلت	لا يوجد	لا يوجد
الظبيه والجمعه	المشويه	5	جنوب غرب	اسفلت	الظبية والجمعه	5 اسفلت	الظبية والجمعه	5 اسفلت	خليص	80 اسفلت	لا يوجد	لا يوجد
الظبيه والجمعه	المورحيه	15	شرق	وعر	المنصا	5 سهل	الظبية والجمعه	15 سهل	خليص	75 اسفلت 15 سهل	لا يوجد	لا يوجد
الظبيه والجمعه	ام نخله	19	شرق	وعر	المنصا	10 سهل	الظبية والجمعه	19 سهل	خليص	75 اسفلت 19 سهل	لا يوجد	لا يوجد
الظبيه والجمعه	المسماه	20	شرق	18 اسفلت 2 سهل	المنصا	15 سهل	الظبية والجمعه	18 اسفلت 2 سهل	خليص	93 اسفلت 2 سهل	لا يوجد	لا يوجد
الظبيه والجمعه	تضمرى	30	شمال شرق	18 اسفلت 12 سهل	الظبية والجمعه	18 اسفلت 12 سهل	الظبية والجمعه	18 اسفلت 12 سهل	خليص	93 اسفلت 12 سهل	لا يوجد	لا يوجد
الظبيه والجمعه	شبيرم والنحيته	37	شمال شرق	وعر	الظبية والجمعه	37 سهل	الظبية والجمعه	37 سهل	خليص	75 اسفلت 37 سهل	لا يوجد	لا يوجد
الظبيه والجمعه	ام الشوك	26	شمال شرق	وعر	الظبية والجمعه	26 سهل	الظبية والجمعه	26 سهل	خليص	75 اسفلت 26 سهل	لا يوجد	لا يوجد
الظبيه والجمعه	الخيف	28	شرق	وعر	المنصا	11 سهل	الظبية والجمعه	28 سهل	خليص	75 اسفلت 28 سهل	لا يوجد	لا يوجد
الظبيه والجمعه	لينه	9	شمال غرب	وعر	الظبية والجمعه	9 سهل	الظبية والجمعه	9 سهل	خليص	75 اسفلت 9 سهل	لا يوجد	لا يوجد
الظبيه والجمعه	الوزه	12	شمال	وعر	الظبية والجمعه	12 سهل	الظبية والجمعه	12 سهل	خليص	75 اسفلت 12 سهل	لا يوجد	لا يوجد

المسميات التي يتوافر فيها
خدمة الكهرباء ، وكذلك التي قد يتوافر فيها خدمة الهاتف النقال ، شبكة الإنترنت

الإمارة أو المحافظة أو المركز	المسمى السكاني	البعد كم	الاتجاه	نوع الطريق	أقرب مدينة أو قرية بها تعليم	البعد ونوع الطريق	أقرب مدينة أو قرية بها مركز رعاية	البعد ونوع الطريق	أقرب مدينة بها مستشفى	البعد ونوع الطريق	هاتف نقال	شبكة إنترنت
الظبيه والجمعه	الحيجان	22	شرق	20 اسفلت 2 سهل	المنصا	5 سهل	الظبية والجمعه	20 اسفلت 2 سهل	خليص	95 اسفلت 2 سهل	لا يوجد	لا يوجد
الظبيه والجمعه	الفارع	7	جنوب غرب	اسفلت	الظبية والجمعه	7 اسفلت	الظبية والجمعه	7 اسفلت	خليص	82 اسفلت	لا يوجد	لا يوجد
الظبيه والجمعه	مرخ وام الجرم	38	شرق	وعر	المنصا	20 سهل	الظبية والجمعه	38 سهل	خليص	75 اسفلت 38 سهل	لا يوجد	لا يوجد
الظبيه والجمعه	النغيريه	15	شرق	وعر	المنصا	5 سهل	الظبية والجمعه	15 سهل	خليص	75 اسفلت 15 سهل	لا يوجد	لا يوجد
الظبيه والجمعه	الغروف الشماليه	8	شرق	وعر	المخمره	3 سهل	الظبية والجمعه	8 سهل	خليص	75 اسفلت 8 سهل	لا يوجد	لا يوجد
الظبيه والجمعه	المرير	27	شرق	20 اسفلت 7 سهل	المنصا	3 سهل	الظبية والجمعه	20 اسفلت 7 سهل	خليص	95 اسفلت 7 سهل	لا يوجد	لا يوجد
الظبيه والجمعه	الراضه	35	جنوب شرق	وعر	المنصا	7 سهل	الظبية والجمعه	35 سهل	خليص	75 اسفلت 35 سهل	لا يوجد	لا يوجد
الظبيه والجمعه	الروب	27	شمال	20 اسفلت 7 سهل	الظبية والجمعه	20 اسفلت 7 سهل	الظبية والجمعه	20 اسفلت 7 سهل	خليص	95 اسفلت 7 سهل	لا يوجد	لا يوجد
الظبيه والجمعه	البشاما	30	جنوب شرق	وعر	المنصا	6 سهل	الظبية والجمعه	30 سهل	خليص	75 اسفلت 30 سهل	لا يوجد	لا يوجد
الظبيه والجمعه	الجميعية	30	شمال شرق	وعر	المنصا	3 سهل	الظبية والجمعه	30 سهل	خليص	75 اسفلت 30 سهل	لا يوجد	لا يوجد
الظبيه والجمعه	حرة العطاوية	20	شمال شرق	سهل	الظبية والجمعه	20 اسفلت	الظبية والجمعه	20 اسفلت	خليص	95 اسفلت	لا يوجد	لا يوجد
الظبيه والجمعه	الخمرة	35	شرق	وعر	المنصا	5 سهل	الظبية والجمعه	35 سهل	خليص	75 اسفلت 35 سهل	لا يوجد	لا يوجد
الظبيه والجمعه	الصفران	33	شمال	20 اسفلت 13 سهل	الظبية والجمعه	20 اسفلت 13 سهل	الظبية والجمعه	20 اسفلت 13 سهل	خليص	95 اسفلت 13 سهل	لا يوجد	لا يوجد
الظبيه والجمعه	النور	18	جنوب شرق	اسفلت	المنصا	3 سهل	الظبية والجمعه	18 اسفلت	خليص	93 اسفلت	لا يوجد	لا يوجد
الظبيه والجمعه	ام الشقان(ام الجديان)	31	شمال شرق	وعر	المنصا	3 سهل	الظبية والجمعه	31 سهل	خليص	75 اسفلت 31 سهل	لا يوجد	لا يوجد
الظبيه والجمعه	ام الشوك(ام العبيد)	28	شمال شرق	وعر	المنصا	3 سهل	الظبية والجمعه	28 سهل	خليص	75 اسفلت 28 سهل	لا يوجد	لا يوجد
الظبيه والجمعه	ظفر	30	شمال شرق	وعر	المنصا	4 سهل	الظبية والجمعه	30 سهل	خليص	75 اسفلت 30 سهل	لا يوجد	لا يوجد
الظبيه والجمعه	الدف	27	شمال	وعر	المنصا	5 سهل	الظبية والجمعه	27 سهل	خليص	75 اسفلت 27 سهل	لا يوجد	لا يوجد
وادي قديد	ام ضفيره	14	شمال شرق	اسفلت	دوقه	3 وعر	البريكه	14 اسفلت	خليص	44 اسفلت	لا يوجد	لا يوجد
وادي قديد	البختريه	12	شمال شرق	اسفلت	دوقه	1 اسفلت	البريكه	12 اسفلت	خليص	42 اسفلت	لا يوجد	لا يوجد
وادي قديد	ملح الجنوبى	4	شمال غرب	اسفلت	البريكه	4 اسفلت	البريكه	4 اسفلت	خليص	34 اسفلت	يوجد	لا يوجد
وادي قديد	المكسر (العقيله)	4	شمال شرق	اسفلت	البريكه	4 اسفلت	البريكه	4 اسفلت	خليص	34 اسفلت	يوجد	لا يوجد
وادي قديد	المحاويه	2	جنوب غرب	سهل	البريكه	2 وعر	البريكه	2 وعر	خليص	30 اسفلت 2 وعر	يوجد	لا يوجد
وادي قديد	القديده (القديديه)	5	شمال شرق	اسفلت	دوقه	4 اسفلت	البريكه	5 اسفلت	خليص	35 اسفلت	لا يوجد	لا يوجد
وادي قديد	الطارف	7	شرق	اسفلت	البريكه	7 اسفلت	البريكه	7 اسفلت	خليص	37 اسفلت	لا يوجد	لا يوجد
ام الجرم	ام سريحه	3	شرق	وعر	ام الجرم	3 سهل	ام الجرم	3 سهل	خليص	40 اسفلت 3 سهل	لا يوجد	لا يوجد
ام الجرم	حراء	4	شرق	سهل	ام الجرم	4 وعر	ام الجرم	4 وعر	خليص	40 اسفلت 4 وعر	لا يوجد	لا يوجد
ام الجرم	رده زبن	16	شرق	سهل	الفج	2 وعر	ام الجرم	16 وعر	خليص	40 اسفلت 16 وعر	لا يوجد	لا يوجد
ام الجرم	الخضيريه	16	شرق	سهل	الفج	2 وعر	ام الجرم	16 وعر	خليص	40 اسفلت 16 وعر	لا يوجد	لا يوجد
ام الجرم	باهس	20	شرق	سهل	الفج	2 وعر	ام الجرم	20 وعر	خليص	40 اسفلت 20 وعر	لا يوجد	لا يوجد
ام الجرم	القويز	20	شرق	سهل	الفج	5 وعر	ام الجرم	20 وعر	خليص	40 اسفلت 20 وعر	لا يوجد	لا يوجد

المسميات التي يتوافر فيها
خدمة الكهرباء ، وكذلك التي قد يتوافر فيها خدمة الهاتف النقال ، شبكة الإنترنت

الإمارة أو المحافظة أو المركز	المسمى السكاني	البعد كم	الاتجاه	نوع الطريق	أقرب مدينة أو قرية بها تعليم	البعد ونوع الطريق	أقرب مدينة أو قرية بها مركز رعاية	البعد ونوع الطريق	أقرب مدينة بها مستشفى	البعد ونوع الطريق	هاتف نقال	شبكة إنترنت
ام الجرم	ابوجعده	20	شرق	سهل	الفج	5 وعر	ام الجرم	20 وعر	خليص	40 اسفلت 20 وعر	لا يوجد	لا يوجد
ام الجرم	المغل	15	شرق	اسفلت	الفج	1 اسفلت	ام الجرم	15 اسفلت	خليص	55 اسفلت	يوجد	لا يوجد
ام الجرم	جبل المسلوخه	13	شرق	11 اسفلت 2 وعر	ام الجرم	11 اسفلت 2 وعر	ام الجرم	11 اسفلت 2 وعر	خليص	51 اسفلت 2 وعر	يوجد	لا يوجد
ام الجرم	السهم	27	شرق	17 اسفلت 10 سهل	الفج	10 اسفلت	ام الجرم	17 اسفلت 10 سهل	خليص	57 اسفلت 10 سهل	لا يوجد	لا يوجد
ام الجرم	الغثيانه الاولى	17	شرق	اسفلت	الفج	2 اسفلت	ام الجرم	17 اسفلت	خليص	57 اسفلت	لا يوجد	لا يوجد
ام الجرم	الغثيانه الثانيه	18	شرق	اسفلت	الفج	3 اسفلت	ام الجرم	18 اسفلت	خليص	58 اسفلت	لا يوجد	لا يوجد
ام الجرم	شميلة	14	شمال شرق	اسفلت	الفج	2 اسفلت	ام الجرم	14 اسفلت	خليص	54 اسفلت	لا يوجد	لا يوجد
ام الجرم	ام الاثموم	15	شمال شرق	اسفلت	الفج	3 اسفلت	ام الجرم	15 اسفلت	خليص	55 اسفلت	لا يوجد	لا يوجد
ام الجرم	الرويس	14	شمال شرق	اسفلت	الفج	2 اسفلت	ام الجرم	14 اسفلت	خليص	54 اسفلت	لا يوجد	لا يوجد
ام الجرم	وادى الغيث	9	شمال	اسفلت	ام الجرم	9 اسفلت	ام الجرم	9 اسفلت	خليص	49 اسفلت	لا يوجد	لا يوجد
ام الجرم	الشعب	2	شمال غرب	اسفلت	ام الجرم	2 اسفلت	ام الجرم	2 اسفلت	خليص	42 اسفلت	لا يوجد	لا يوجد
الخوار	عرف الشمالى والجنوبي	10	جنوب شرق	وعر	الشعبه	10 سهل	الشعبه	10 سهل	خليص	50 اسفلت 10 سهل	لا يوجد	لا يوجد
الخوار	محجوبه	4	شمال غرب	اسفلت	الشعبه	4 اسفلت	الشعبه	4 اسفلت	خليص	54 اسفلت	يوجد	لا يوجد
الخوار	ريمه	12	شمال غرب	اسفلت	الشعبه	12 اسفلت	الشعبه	12 اسفلت	خليص	62 اسفلت	يوجد	لا يوجد
الخوار	العانده	13	شمال غرب	اسفلت	الشعبه	13 اسفلت	الشعبه	13 اسفلت	خليص	63 اسفلت	يوجد	لا يوجد
الخوار	طلاح ونزة (الهنود)	3	غرب	اسفلت	الشعبه	3 اسفلت	الشعبه	3 اسفلت	خليص	53 اسفلت	يوجد	لا يوجد
الخوار	الخيف	9	جنوب شرق	سهل	ابوحليفا الجنوبى	5 وعر	الشعبه	9 وعر	خليص	50 اسفلت 9 وعر	يوجد	لا يوجد
الخوار	ملح	7	جنوب شرق	اسفلت	الشعبه	7 اسفلت	الشعبه	7 اسفلت	خليص	57 اسفلت	يوجد	لا يوجد
الخوار	ابوحليفا الشمالى	16	جنوب غرب	اسفلت	ابوحليفا الجنوبى	2 اسفلت	الشعبه	16 اسفلت	خليص	66 اسفلت	يوجد	لا يوجد
الخوار	البديعة (الاسكان الخيري)	3	شرق	اسفلت	الشعبه	3 اسفلت	الشعبه	3 اسفلت	خليص	53 اسفلت	يوجد	لا يوجد
البرزه	حلمه	1	شمال	اسفلت	الصمد	1 اسفلت	الصمد	1 اسفلت	خليص	111 اسفلت	يوجد	لا يوجد
البرزه	الفالح	2	جنوب غرب	اسفلت	الصمد	2 اسفلت	الصمد	2 اسفلت	خليص	112 اسفلت	يوجد	لا يوجد
البرزه	الحفيره (حى السلام)	4	جنوب غرب	اسفلت	الصمد	4 اسفلت	الصمد	4 اسفلت	خليص	114 اسفلت	يوجد	لا يوجد
البرزه	الحلقه (الشعب)	2	جنوب	اسفلت	الصمد	2 اسفلت	الصمد	2 اسفلت	خليص	112 اسفلت	يوجد	لا يوجد
البرزه	النظر	12	شرق	سهل	جليل	1 وعر	الصمد	12 وعر	خليص	110 اسفلت 12 وعر	لا يوجد	لا يوجد
البرزه	مراخ	15	شرق	وعر	جليل	5 سهل	الصمد	15 سهل	خليص	110 اسفلت 15 سهل	لا يوجد	لا يوجد
البرزه	سدر	10	شمال شرق	وعر	الصمد	10 سهل	الصمد	10 سهل	خليص	110 اسفلت 10 سهل	يوجد	لا يوجد
البرزه	العمار	25	شمال شرق	وعر	النخيل الاقصى	10 سهل	الصمد	25 سهل	خليص	110 اسفلت 25 سهل	يوجد	لا يوجد
البرزه	الشدخ	36	شمال شرق	وعر	النخيل الاقصى	2 سهل	الصمد	36 سهل	خليص	110 اسفلت 36 سهل	يوجد	لا يوجد
البرزه	النخيل الادنى (ام الملح)	20	شمال شرق	وعر	النخيل الاقصى	15 سهل	الصمد	20 سهل	خليص	110 اسفلت 20 سهل	يوجد	لا يوجد
البرزه	صفيه	42	شمال شرق	وعر	النخيل الاقصى	7 سهل	الصمد	42 سهل	خليص	110 اسفلت 42 سهل	يوجد	لا يوجد

المسميات التي يتوافر فيها
خدمة الكهرباء ، وكذلك التي قد يتوافر فيها خدمة الهاتف النقال ، شبكة الإنترنت

الإمارة أو المحافظة أو المركز	المسمى السكاني	البعد كم	الاتجاه	نوع الطريق	أقرب مدينة أو قرية بها تعليم	البعد ونوع الطريق	أقرب مدينة أو قرية بها مركز رعاية	البعد ونوع الطريق	أقرب مدينة بها مستشفى	البعد ونوع الطريق	هاتف نقال	شبكة إنترنت
البرزه	البيضاء الشمالية	12	شمال	سهل	الصمد	12 وعر	الصمد	12 وعر	خليص	110 اسفلت 12 وعر	يوجد	لا يوجد
البرزه	البيضاء الغربية	10	شمال	سهل	الصمد	10 وعر	الصمد	10 وعر	خليص	110 اسفلت 10 وعر	يوجد	لا يوجد
البرزه	المشيريفة	6	شمال غرب	اسفلت	سبلل	1 اسفلت	الصمد	6 اسفلت	خليص	116 اسفلت	يوجد	لا يوجد
البرزه	الحصاة الراكبة	7	شمال غرب	اسفلت	سبلل	2 اسفلت	الصمد	7 اسفلت	خليص	117 اسفلت	يوجد	لا يوجد
البرزه	نبط	38	شمال شرق	وعر	النخيل الاقصى	3 سهل	الصمد	38 سهل	خليص	110 اسفلت 38 سهل	يوجد	لا يوجد
ستاره	حملق	10	شرق	اسفلت	السليم	10 اسفلت	السليم	10 اسفلت	خليص	100 اسفلت	يوجد	لا يوجد
ستاره	المعالى	25	شمال شرق	20 اسفلت 5 سهل	المديد وطابا والغال	5 اسفلت 5 سهل	السليم	20 اسفلت 5 سهل	خليص	110 اسفلت 5 سهل	يوجد	لا يوجد
ستاره	القصمة	7	شمال شرق	4 اسفلت 3 سهل	السليم	4 اسفلت 3 سهل	السليم	4 اسفلت 3 سهل	خليص	94 اسفلت 3 سهل	يوجد	لا يوجد
ستاره	المريصيع	9	جنوب شرق	اسفلت	ابوشهاب	1 اسفلت	السليم	9 اسفلت	خليص	97 اسفلت	يوجد	لا يوجد
ستاره	الخمره والحديثيه	4	جنوب	وعر	السليم	4 سهل	السليم	4 سهل	خليص	90 اسفلت 4 سهل	يوجد	لا يوجد
ستاره	ام الخلاء	18	جنوب	وعر	الجليله	2 سهل	السليم	18 سهل	خليص	90 اسفلت 18 سهل	يوجد	لا يوجد
ستاره	صمد المتقشره	22	جنوب	وعر	الجليله	2 سهل	السليم	22 سهل	خليص	90 اسفلت 22 سهل	يوجد	لا يوجد
ستاره	المرقبه	8	شمال	اسفلت	الأبيار	6 اسفلت	السليم	8 اسفلت	خليص	98 اسفلت	يوجد	لا يوجد
ستاره	ركك	25	جنوب	وعر	الجليله	5 سهل	السليم	25 سهل	خليص	90 اسفلت 25 سهل	لا يوجد	لا يوجد
ستاره	النهيميه	39	شمال شرق	20 اسفلت 19 سهل	المديد وطابا والغال	24 سهل	السليم	20 اسفلت 19 سهل	خليص	110 اسفلت 19 سهل	لا يوجد	لا يوجد
ستاره	الراضم	25	شمال شرق	وعر	المديد وطابا والغال	11 سهل	السليم	25 سهل	خليص	90 اسفلت 25 سهل	لا يوجد	لا يوجد
ستاره	بئر هاشم (حوره)	9	جنوب شرق	وعر	ابوشهاب	1 وعر	السليم	9 سهل	خليص	90 اسفلت 9 سهل	لا يوجد	لا يوجد
حشاش	البهيره	1	جنوب	اسفلت	حشاش	1 اسفلت	مدركه	13 اسفلت	مكه المكرمه	81 اسفلت	يوجد	لا يوجد
حشاش	داران	1	غرب	اسفلت	حشاش	1 اسفلت	البريكه	13 اسفلت	مكه المكرمه	81 اسفلت	يوجد	لا يوجد
السهم	الحفياء	1	شمال غرب	سهل	السهم	1 وعر	الصمد	15 اسفلت 6 وعر	خليص	55 اسفلت 10 وعر	لا يوجد	لا يوجد
الكامل	مهد رشدان	3	شمال	اسفلت	ملح	3 اسفلت	الكامل	4 اسفلت	الكامل	4 اسفلت	يوجد	لا يوجد
الكامل	الرهاطية	3	جنوب غرب	اسفلت	ملح	3 اسفلت	الكامل	3 اسفلت	الكامل	3 اسفلت	يوجد	لا يوجد
الكامل	الخفج	1	شرق	اسفلت	ملح	1 اسفلت	الكامل	4 اسفلت	الكامل	4 اسفلت	يوجد	لا يوجد
الكامل	المحافير (المعالى)	2	شرق	اسفلت	ملح	2 اسفلت	الكامل	5 اسفلت	الكامل	5 اسفلت	يوجد	لا يوجد
الكامل	ثفراء	1	جنوب شرق	اسفلت	ملح	1 اسفلت	الكامل	2 اسفلت	الكامل	2 اسفلت	يوجد	لا يوجد
الكامل	ام الحصين وكريدمه	18	جنوب شرق	اسفلت	ملح	18 اسفلت	الكامل	19 اسفلت	الكامل	19 اسفلت	يوجد	لا يوجد
الكامل	الشعبه	3	شمال	اسفلت	الكامل	2 اسفلت	الكامل	2 اسفلت	الكامل	2 اسفلت	لا يوجد	لا يوجد
الكامل	الصانعه	3	شمال	اسفلت	ملح	3 اسفلت	الكامل	4 اسفلت	الكامل	4 اسفلت	يوجد	لا يوجد
الكامل	الرميضه	5	شمال	اسفلت	ملح	5 اسفلت	الكامل	6 اسفلت	الكامل	6 اسفلت	يوجد	لا يوجد
الكامل	الخدد	6	شمال	اسفلت	ملح	6 اسفلت	الكامل	7 اسفلت	الكامل	7 اسفلت	يوجد	لا يوجد
الكامل	الشيق	13	شمال	اسفلت	مهايع	1 اسفلت	الكامل	11 اسفلت	الكامل	11 اسفلت	لا يوجد	لا يوجد

المسميات التي يتوافر فيها
خدمة الكهرباء ، وكذلك التي قد يتوافر فيها خدمة الهاتف النقال ، شبكة الإنترنت

الإمارة أو المحافظة أو المركز	المسمى السكاني	البعد كم	الاتجاه	نوع الطريق	أقرب مدينة أو قرية بها تعليم	البعد ونوع الطريق	أقرب مدينة أو قرية بها مركز رعاية	البعد ونوع الطريق	أقرب مدينة بها مستشفى	البعد ونوع الطريق	هاتف نقال	شبكة إنترنت
الكامل	العويصد	17	شمال	اسفلت	مهايع	4 اسفلت	الكامل	14 اسفلت	الكامل	14 اسفلت	لا يوجد	لا يوجد
الكامل	رغدان	16	شمال	اسفلت	مهايع	4 اسفلت	الكامل	16 اسفلت	الكامل	16 اسفلت	يوجد	لا يوجد
الكامل	الدحض	12	شمال شرق	اسفلت	القريه (اديم)	8 اسفلت	القريه (اديم)	8 اسفلت	الكامل	12 اسفلت	يوجد	لا يوجد
الكامل	النشانيش	12	شمال شرق	اسفلت	القريه (اديم)	8 اسفلت	القريه (اديم)	8 اسفلت	الكامل	11 اسفلت	لا يوجد	لا يوجد
الكامل	نخب	14	شمال شرق	اسفلت	القريه (اديم)	6 اسفلت	القريه (اديم)	6 اسفلت	الكامل	13 اسفلت	يوجد	لا يوجد
الكامل	العرص	15	شمال شرق	اسفلت	القريه (اديم)	5 اسفلت	القريه (اديم)	5 اسفلت	الكامل	16 اسفلت	يوجد	لا يوجد
الكامل	جرف هلال	16	شمال شرق	اسفلت	القريه (اديم)	4 اسفلت	القريه (اديم)	4 اسفلت	الكامل	17 اسفلت	لا يوجد	لا يوجد
الكامل	المنجور	14	جنوب غرب	وعر	الكامل	14 سهل	الكامل	14 سهل	الكامل	14 سهل	لا يوجد	لا يوجد
الكامل	ام الجرم ومزرعة مرزوق سرور	22	غرب	وعر	ملح	22 سهل	الكامل	23 سهل	الكامل	23 سهل	لا يوجد	لا يوجد
الكامل	ام مسكن	14	جنوب غرب	اسفلت	ملح	14 اسفلت	الكامل	15 اسفلت	الكامل	15 اسفلت	يوجد	لا يوجد
الكامل	البحير (بأهالا)	20	جنوب غرب	18 اسفلت 2 سهل	ملح الحميضه	1 اسفلت	الكامل	18 اسفلت 2 سهل	الكامل	18 اسفلت 2 سهل	يوجد	لا يوجد
الكامل	ملح الروز	15	جنوب غرب	اسفلت	ملح	15 اسفلت	الكامل	16 اسفلت	الكامل	16 اسفلت	يوجد	لا يوجد
الكامل	الصفيه	12	جنوب غرب	اسفلت	ملح	12 اسفلت	الكامل	13 اسفلت	الكامل	13 اسفلت	يوجد	لا يوجد
الكامل	غصان	15	جنوب غرب	اسفلت	ملح	15 اسفلت	الكامل	16 اسفلت	الكامل	16 اسفلت	يوجد	لا يوجد
الكامل	السليم	15	جنوب	اسفلت	الكامل	14 اسفلت	الكامل	14 اسفلت	الكامل	14 اسفلت	يوجد	لا يوجد
الكامل	الجنديبه	20	جنوب	اسفلت	الكامل	19 اسفلت	الكامل	19 اسفلت	الكامل	19 اسفلت	يوجد	لا يوجد
الكامل	ام الجران	15	جنوب	وعر	الرهوه	6 سهل	الكامل	14 سهل	الكامل	14 سهل	لا يوجد	لا يوجد
الكامل	المحياله (نخل)	20	جنوب	اسفلت	الكامل	19 اسفلت	الكامل	19 اسفلت	الكامل	19 اسفلت	يوجد	لا يوجد
الكامل	ضبع	20	جنوب	اسفلت	ملح	20 اسفلت	الكامل	21 اسفلت	الكامل	21 اسفلت	يوجد	لا يوجد
الكامل	ابوالوهاس	22	جنوب	اسفلت	الكامل	21 اسفلت	الكامل	21 اسفلت	الكامل	21 اسفلت	يوجد	لا يوجد
الكامل	سمر	25	جنوب	اسفلت	الكامل	24 اسفلت	الكامل	24 اسفلت	الكامل	24 اسفلت	يوجد	لا يوجد
الكامل	ام القطف	22	جنوب	اسفلت	الكامل	21 اسفلت	الكامل	21 اسفلت	الكامل	21 اسفلت	يوجد	لا يوجد
الكامل	ضهايا الكظن	23	جنوب	اسفلت	الكامل	22 اسفلت	الكامل	22 اسفلت	الكامل	22 اسفلت	يوجد	لا يوجد
الكامل	الاسيله (نخل)	20	جنوب غرب	15 اسفلت 5 سهل	الرهوه	4 اسفلت	الكامل	15 اسفلت 5 سهل	الكامل	15 اسفلت 5 سهل	يوجد	لا يوجد
الكامل	ام الليتيح	26	جنوب	اسفلت	الكامل	25 اسفلت	الكامل	25 اسفلت	الكامل	25 اسفلت	يوجد	لا يوجد
الكامل	ام الوديه	32	جنوب شرق	اسفلت	الكامل	31 اسفلت	الكامل	31 اسفلت	الكامل	31 اسفلت	يوجد	لا يوجد
الكامل	مهد الضمو (الطائف - الصمد)	27	جنوب	اسفلت	الكامل	26 اسفلت	الكامل	26 اسفلت	الكامل	26 اسفلت	يوجد	لا يوجد
الكامل	المجمعه	29	جنوب شرق	اسفلت	الكامل	28 اسفلت	الكامل	28 اسفلت	الكامل	28 اسفلت	يوجد	لا يوجد
الكامل	المعقر	27	جنوب شرق	اسفلت	الرهوه	7 سهل	الكامل	25 اسفلت	الكامل	25 اسفلت	يوجد	لا يوجد
الكامل	وكيهف	26	جنوب شرق	اسفلت	الكامل	25 اسفلت	الكامل	25 اسفلت	الكامل	25 اسفلت	يوجد	لا يوجد
الكامل	الهواشله	25	جنوب شرق	اسفلت	الكامل	24 اسفلت	الكامل	24 اسفلت	الكامل	24 اسفلت	يوجد	لا يوجد

المسميات التي يتوافر فيها
خدمة الكهرباء ، وكذلك التي قد يتوافر فيها خدمة الهاتف النقال ، شبكة الإنترنت

الإمارة أو المحافظة أو المركز	المسمى السكاني	البعد كم	الاتجاه	نوع الطريق	أقرب مدينة أو قرية بها تعليم	البعد ونوع الطريق	أقرب مدينة أو قرية بها مركز رعاية	البعد ونوع الطريق	أقرب مدينة بها مستشفى	البعد ونوع الطريق	هاتف نقال	شبكة إنترنت
الكامل	ام الحامض	18	شمال شرق	اسفلت	القريه (اديم)	2 اسفلت	القريه (اديم)	2 اسفلت	الكامل	17 اسفلت	لا يوجد	لا يوجد
الكامل	مخل (نخل)	25	شمال شرق	اسفلت	القريه (اديم)	7 اسفلت	القريه (اديم)	7 اسفلت	الكامل	24 اسفلت	لا يوجد	لا يوجد
الكامل	المجمر	20	شمال شرق	اسفلت	القريه (اديم)	2 اسفلت	القريه (اديم)	2 اسفلت	الكامل	19 اسفلت	لا يوجد	لا يوجد
الكامل	ابوكريشه	20	شمال شرق	اسفلت	القريه (اديم)	2 اسفلت	القريه (اديم)	2 اسفلت	الكامل	19 اسفلت	لا يوجد	لا يوجد
الكامل	ابوشامه	21	شمال شرق	18 اسفلت 3 وعر	القريه (اديم)	1 اسفلت 3 وعر	القريه (اديم)	1 اسفلت 3 وعر	الكامل	17 اسفلت 3 وعر	لا يوجد	لا يوجد
الكامل	ابوشويمه	20	شمال شرق	17 اسفلت 3 وعر	القريه (اديم)	3 وعر	القريه (اديم)	3 وعر	الكامل	19 اسفلت	لا يوجد	لا يوجد
الكامل	ام غنيم	24	شمال شرق	اسفلت	القريه (اديم)	4 اسفلت	القريه (اديم)	4 اسفلت	الكامل	23 اسفلت	يوجد	لا يوجد
الكامل	سقيا	22	شمال شرق	اسفلت	القريه (اديم)	3 اسفلت	القريه (اديم)	3 اسفلت	الكامل	21 اسفلت	يوجد	لا يوجد
الكامل	الشريعه (الناجميه)	23	شمال شرق	اسفلت	القريه (اديم)	3 اسفلت	القريه (اديم)	3 اسفلت	الكامل	22 اسفلت	يوجد	لا يوجد
الكامل	الخلصه	24	شمال شرق	اسفلت	القريه (اديم)	4 اسفلت	القريه (اديم)	4 اسفلت	الكامل	23 اسفلت	يوجد	لا يوجد
الكامل	الدحيل	30	شمال شرق	سهل	القريه (اديم)	10 وعر	القريه (اديم)	10 وعر	الكامل	29 وعر	لا يوجد	لا يوجد
الكامل	العيينه (نخيل)	40	شمال شرق	وعر	القريه (اديم)	20 سهل	القريه (اديم)	20 سهل	الكامل	39 سهل	يوجد	لا يوجد
الكامل	ام سمير	32	شمال شرق	اسفلت	القريه (اديم)	12 اسفلت	القريه (اديم)	12 اسفلت	الكامل	31 اسفلت	لا يوجد	لا يوجد
الكامل	الصعيب	30	شمال شرق	اسفلت	القريه (اديم)	10 اسفلت	القريه (اديم)	10 اسفلت	الكامل	29 اسفلت	يوجد	لا يوجد
الكامل	صومع	42	شمال شرق	اسفلت	القريه (اديم)	14 اسفلت	القريه (اديم)	14 اسفلت	الكامل	41 اسفلت	لا يوجد	لا يوجد
الكامل	البركه	41	شمال شرق	وعر	القريه (اديم)	21 سهل	القريه (اديم)	21 سهل	الكامل	40 سهل	لا يوجد	لا يوجد
الكامل	المثنيه	40	شمال شرق	اسفلت	القريه (اديم)	20 اسفلت	القريه (اديم)	20 اسفلت	الكامل	39 اسفلت	لا يوجد	لا يوجد
الكامل	الحريقه	45	شمال شرق	اسفلت	القريه (اديم)	25 اسفلت	القريه (اديم)	25 اسفلت	الكامل	44 اسفلت	يوجد	لا يوجد
الكامل	الصديفيه	45	شمال شرق	اسفلت	القريه (اديم)	25 اسفلت	القريه (اديم)	25 اسفلت	الكامل	44 اسفلت	لا يوجد	لا يوجد
الكامل	اللغيب	45	شمال شرق	وعر	القريه (اديم)	25 سهل	القريه (اديم)	25 سهل	الكامل	44 سهل	لا يوجد	لا يوجد
الكامل	الرضيميه	46	شمال شرق	وعر	القريه (اديم)	26 سهل	القريه (اديم)	26 سهل	الكامل	45 سهل	لا يوجد	لا يوجد
الكامل	العمودة (الربع الحمر)	50	شمال شرق	اسفلت	القريه (اديم)	30 اسفلت	القريه (اديم)	30 اسفلت	الكامل	49 اسفلت	يوجد	لا يوجد
الكامل	الدافعه	25	شرق	وعر	القريه (اديم)	5 سهل	القريه (اديم)	5 سهل	الكامل	24 سهل	لا يوجد	لا يوجد
الكامل	حزمه السال	25	شمال شرق	15 اسفلت 10 سهل	القريه (اديم)	6 سهل	القريه (اديم)	6 سهل	الكامل	14 اسفلت 10 سهل	لا يوجد	لا يوجد
الكامل	المستحيره	16	شمال شرق	وعر	القريه (اديم)	5 سهل	القريه (اديم)	5 سهل	الكامل	15 سهل	لا يوجد	لا يوجد
الكامل	اجيمع	8	شمال شرق	اسفلت	الكامل	8 اسفلت	الكامل	8 اسفلت	الكامل	8 اسفلت	لا يوجد	لا يوجد
الكامل	ام الطرف	10	شمال شرق	اسفلت	الكامل	9 اسفلت	الكامل	9 اسفلت	الكامل	9 اسفلت	يوجد	لا يوجد
الكامل	ضبع	7	شمال شرق	اسفلت	الكامل	6 اسفلت	الكامل	6 اسفلت	الكامل	6 اسفلت	يوجد	لا يوجد
الكامل	ضبيعه	8	شمال شرق	اسفلت	الكامل	7 اسفلت	الكامل	7 اسفلت	الكامل	7 اسفلت	يوجد	لا يوجد
الكامل	ام السلم	13	شمال شرق	اسفلت	القريه (اديم)	7 اسفلت	القريه (اديم)	7 اسفلت	الكامل	12 اسفلت	لا يوجد	لا يوجد
الكامل	اذاخر	12	شمال شرق	اسفلت	القريه (اديم)	8 اسفلت	القريه (اديم)	8 اسفلت	الكامل	11 اسفلت	يوجد	لا يوجد

المسميات التي يتوافر فيها
خدمة الكهرباء ، وكذلك التي قد يتوافر فيها خدمة الهاتف النقال ، شبكة الإنترنت

الإمارة أو المحافظة أو المركز	المسمى السكاني	البعد كم	الاتجاه	نوع الطريق	أقرب مدينة أو قرية بها تعليم	البعد ونوع الطريق	أقرب مدينة أو قرية بها مركز رعاية	البعد ونوع الطريق	أقرب مدينة بها مستشفى	البعد ونوع الطريق	هاتف نقال	شبكة إنترنت
الكامل	الهوكه	35	جنوب شرق	اسفلت	الكامل	34 اسفلت	الكامل	34 اسفلت	الكامل	34 اسفلت	يوجد	لا يوجد
الكامل	الرضام والربوه	12	جنوب غرب	اسفلت	الكامل	11 اسفلت	الكامل	11 اسفلت	الكامل	11 اسفلت	يوجد	لا يوجد
الكامل	غصين	15	جنوب غرب	اسفلت	الكامل	14 اسفلت	الكامل	14 اسفلت	الكامل	14 اسفلت	لا يوجد	لا يوجد
الكامل	الحجره دحال ومزارعها	33	شمال شرق	اسفلت	القريه (اديم)	13 اسفلت	القريه (اديم)	13 اسفلت	الكامل	32 اسفلت	يوجد	لا يوجد
الكامل	حي الصفراء	35	شمال شرق	اسفلت	القريه (اديم)	15 اسفلت	القريه (اديم)	15 اسفلت	الكامل	34 اسفلت	لا يوجد	لا يوجد
الكامل	مهد شعب (حي الاحساء)	37	شمال شرق	اسفلت	القريه (اديم)	17 اسفلت	القريه (اديم)	17 اسفلت	الكامل	36 اسفلت	لا يوجد	لا يوجد
الكامل	ام سريحه	35	شمال شرق	اسفلت	القريه (اديم)	15 اسفلت	القريه (اديم)	15 اسفلت	الكامل	34 اسفلت	لا يوجد	لا يوجد
الكامل	النبيعه	35	شمال شرق	اسفلت	القريه (اديم)	15 اسفلت	القريه (اديم)	15 اسفلت	الكامل	34 اسفلت	لا يوجد	لا يوجد
الكامل	بئر يحاميم	19	شرق	اسفلت	القريه (اديم)	8 اسفلت	القريه (اديم)	8 اسفلت	الكامل	18 اسفلت	لا يوجد	لا يوجد
الكامل	ام الحصاة	20	شرق	اسفلت	القريه (اديم)	9 اسفلت	القريه (اديم)	9 اسفلت	الكامل	19 اسفلت	يوجد	لا يوجد
الكامل	ام الصار	15	شرق	وعر	الكامل	14 سهل	الكامل	14 سهل	الكامل	14 سهل	لا يوجد	لا يوجد
الكامل	شعيب الطين	17	شرق	وعر	القريه (اديم)	6 سهل	القريه (اديم)	6 سهل	الكامل	16 سهل	لا يوجد	لا يوجد
الكامل	الرويغ	12	جنوب شرق	وعر	الكامل	11 سهل	الكامل	11 سهل	الكامل	11 سهل	لا يوجد	لا يوجد
الكامل	المطرد	22	شرق	وعر	القريه (اديم)	6 سهل	القريه (اديم)	6 سهل	الكامل	21 سهل	لا يوجد	لا يوجد
الكامل	ام الجدبان	25	شرق	وعر	القريه (اديم)	7 سهل	القريه (اديم)	7 سهل	الكامل	24 سهل	لا يوجد	لا يوجد
الكامل	ابو رمضاء	25	شرق	وعر	القريه (اديم)	7 سهل	القريه (اديم)	7 سهل	الكامل	24 سهل	لا يوجد	لا يوجد
الكامل	ابار الشلاله	30	شرق	وعر	القريه (اديم)	10 سهل	القريه (اديم)	10 سهل	الكامل	29 سهل	لا يوجد	لا يوجد
الغريف	العبيديه	6	جنوب غرب	اسفلت	المثناه (الربيربه حاره بن نامى	1 اسفلت	المضحاه (المرنه)	5 اسفلت	الكامل	33 اسفلت	يوجد	لا يوجد
الغريف	المقرح	20	جنوب	اسفلت	غريف التراجمه	20 اسفلت	غريف التراجمه	20 اسفلت	الكامل	47 اسفلت	يوجد	لا يوجد
الغريف	ايلاء	10	جنوب شرق	وعر	غريف التراجمه	10 سهل	غريف التراجمه	10 سهل	الكامل	27 اسفلت 10 سهل	يوجد	لا يوجد
الغريف	مهد شوان	15	جنوب	اسفلت	المثناه (الربيربه حاره بن نامى	14 اسفلت	غريف التراجمه	15 اسفلت	الكامل	42 اسفلت	يوجد	لا يوجد
الغريف	غريف الجلاه	2	شمال غرب	اسفلت	غريف التراجمه	2 اسفلت	غريف التراجمه	2 اسفلت	الكامل	29 اسفلت	يوجد	لا يوجد
الغريف	المثناة (حارة رويبح)	4	جنوب غرب	اسفلت	المثناه (الربيربه حاره بن نامى	1 اسفلت	غريف التراجمه	4 اسفلت	الكامل	31 اسفلت	يوجد	لا يوجد
الغريف	ام الجوامع	5	غرب	اسفلت	غريف التراجمه	5 اسفلت	غريف التراجمه	5 اسفلت	الكامل	32 اسفلت	يوجد	لا يوجد
الغريف	النخره (النخراء)	6	جنوب غرب	وعر	المثناه (الربيربه حاره بن نامى	1 سهل	غريف التراجمه	6 سهل	الكامل	27 اسفلت 6 سهل	يوجد	لا يوجد
الغريف	الهبوره	15	جنوب غرب	اسفلت	المضحاه (المرنه)	1 اسفلت	المضحاه (المرنه)	1 اسفلت	الكامل	42 اسفلت	يوجد	لا يوجد
الغريف	المنزه	8	جنوب غرب	اسفلت	المضحاه (المرنه)	3 اسفلت	المضحاه (المرنه)	3 اسفلت	الكامل	35 اسفلت	يوجد	لا يوجد
الغريف	ام الغزلان المضحاه	10	جنوب غرب	اسفلت	المضحاه (المرنه)	1 اسفلت	المضحاه (المرنه)	1 اسفلت	الكامل	37 اسفلت	يوجد	لا يوجد
الغريف	المغايضه	15	جنوب غرب	اسفلت	المضحاه (المرنه)	4 اسفلت	المضحاه (المرنه)	4 اسفلت	الكامل	42 اسفلت	يوجد	لا يوجد
الغريف	السدره	15	جنوب غرب	اسفلت	المضحاه (المرنه)	4 اسفلت	المضحاه (المرنه)	4 اسفلت	الكامل	42 اسفلت	يوجد	لا يوجد
الغريف	الصابريه	16	جنوب غرب	اسفلت	المضحاه (المرنه)	5 اسفلت	المضحاه (المرنه)	5 اسفلت	الكامل	43 اسفلت	يوجد	لا يوجد

المسميات التي يتوافر فيها
خدمة الكهرباء ، وكذلك التي قد يتوافر فيها خدمة الهاتف النقال ، شبكة الإنترنت

الإمارة أو المحافظة أو المركز	المسمى السكاني	البعد كم	الاتجاه	نوع الطريق	أقرب مدينة أو قرية بها تعليم	البعد ونوع الطريق	أقرب مدينة أو قرية بها مركز رعاية	البعد ونوع الطريق	أقرب مدينة بها مستشفى	البعد ونوع الطريق	هاتف نقال	شبكة إنترنت
الغريف	مجمر العفاريه	28	جنوب غرب	اسفلت	المضحاه (المرنه)	10 اسفلت	المضحاه (المرنه)	10 اسفلت	الكامل	55 اسفلت	لا يوجد	لا يوجد
الغريف	الخديد (نجاجره)	5	شمال	اسفلت	غريف التراجمه	5 اسفلت	غريف التراجمه	5 اسفلت	الكامل	42 اسفلت	يوجد	لا يوجد
الغريف	الشكريه والرزقني	5	شمال	اسفلت	غريف التراجمه	5 اسفلت	غريف التراجمه	5 اسفلت	الكامل	42 اسفلت	يوجد	لا يوجد
الغريف	عشره	10	شمال	8 اسفلت 2 سهل	غريف التراجمه	8 اسفلت 2 سهل	غريف التراجمه	8 اسفلت 2 سهل	الكامل	35 اسفلت 2 سهل	لا يوجد	لا يوجد
الغريف	المعرد (بحبحه)	6	شمال شرق	اسفلت	غريف التراجمه	6 اسفلت	غريف التراجمه	6 اسفلت	الكامل	33 اسفلت	لا يوجد	لا يوجد
الغريف	الفارع	8	شمال شرق	اسفلت	غريف التراجمه	8 اسفلت	غريف التراجمه	8 اسفلت	الكامل	35 اسفلت	يوجد	لا يوجد
الغريف	حاره العوجه	9	شمال شرق	اسفلت	غريف التراجمه	9 اسفلت	غريف التراجمه	9 اسفلت	الكامل	36 اسفلت	يوجد	لا يوجد
الغريف	الوقبه	10	شمال شرق	وعر	غريف التراجمه	10 اسفلت	غريف التراجمه	10 اسفلت	الكامل	37 اسفلت	لا يوجد	لا يوجد
الغريف	الشركه	10	شمال شرق	اسفلت	غريف التراجمه	10 اسفلت	غريف التراجمه	10 اسفلت	الكامل	37 اسفلت	يوجد	لا يوجد
الغريف	الربوه	17	شمال شرق	اسفلت	العقله	1 اسفلت	العقله	1 اسفلت	الكامل	44 اسفلت	يوجد	لا يوجد
الغريف	الدحيله	16	شمال شرق	اسفلت	العقله	3 اسفلت	العقله	3 اسفلت	الكامل	43 اسفلت	يوجد	لا يوجد
الغريف	اللصب	22	شمال شرق	وعر	العقله	7 سهل	العقله	7 سهل	الكامل	27 اسفلت 22 سهل	لا يوجد	لا يوجد
الغريف	الدمان	20	شمال شرق	15 اسفلت 5 سهل	العقله	5 سهل	العقله	5 سهل	الكامل	42 اسفلت 5 سهل	يوجد	لا يوجد
الغريف	حضى	15	شمال شرق	اسفلت	غريف التراجمه	15 اسفلت	غريف التراجمه	15 اسفلت	الكامل	42 اسفلت	يوجد	لا يوجد
الغريف	التلعه	15	شمال شرق	اسفلت	العقله	1 اسفلت	العقله	1 اسفلت	الكامل	42 اسفلت	يوجد	لا يوجد
الغريف	مقرح العمشان	6	جنوب غرب	اسفلت	المثناه (الربيربه حاره بن نامى	1 اسفلت	المضحاه (المرنه)	5 اسفلت	الكامل	33 اسفلت	يوجد	لا يوجد
الغريف	مهد الجراء	8	جنوب غرب	5 اسفلت 3 سهل	المضحاه (المرنه)	3 سهل	المضحاه (المرنه)	3 سهل	الكامل	32 اسفلت 3 سهل	يوجد	لا يوجد
الغريف	نزلة ضيف الله غطيشان	3	جنوب غرب	اسفلت	المثناه (الربيربه حاره بن نامى	1 اسفلت	غريف التراجمه	3 اسفلت	الكامل	30 اسفلت	يوجد	لا يوجد
الغريف	بئر الصفراء	5	شمال	اسفلت	غريف التراجمه	5 اسفلت	غريف التراجمه	5 اسفلت	الكامل	32 اسفلت	يوجد	لا يوجد
الحرة	دف حجاج	2	جنوب	اسفلت	الشرع (حره ذره)	2 اسفلت	الشرع (حره ذره)	2 اسفلت	الكامل	73 اسفلت	يوجد	لا يوجد
الحرة	مغونه	2	جنوب	اسفلت	الشرع (حره ذره)	2 اسفلت	الشرع (حره ذره)	2 اسفلت	الكامل	73 اسفلت	يوجد	لا يوجد
الحرة	شباريق	2	جنوب غرب	اسفلت	الشرع (حره ذره)	2 اسفلت	الشرع (حره ذره)	2 اسفلت	الكامل	75 اسفلت	يوجد	لا يوجد
الحرة	الغريب	7	جنوب غرب	اسفلت	الشرع (حره ذره)	7 اسفلت	الشرع (حره ذره)	7 اسفلت	الكامل	80 اسفلت	يوجد	لا يوجد
الحرة	وطيلح	8	جنوب غرب	اسفلت	الحفنه	1 اسفلت	الشرع (حره ذره)	8 اسفلت	الكامل	83 اسفلت	يوجد	لا يوجد
الحرة	السويسية	19	جنوب غرب	اسفلت	مشرق	4 اسفلت	الشرع (حره ذره)	19 اسفلت	الكامل	94 اسفلت	يوجد	لا يوجد
الحرة	أم لحيان	20	جنوب غرب	اسفلت	مشرق	5 اسفلت	الشرع (حره ذره)	20 اسفلت	الكامل	95 اسفلت	يوجد	لا يوجد
الحرة	الباحه	22	جنوب غرب	اسفلت	مشرق	7 اسفلت	الشرع (حره ذره)	22 اسفلت	الكامل	97 اسفلت	يوجد	لا يوجد
الحرة	نزله حبيب الله	21	جنوب غرب	اسفلت	مشرق	6 اسفلت	الشرع (حره ذره)	21 اسفلت	الكامل	97 اسفلت	يوجد	لا يوجد
الحرة	نزله عبدالله بن رشيد	22	جنوب غرب	اسفلت	مشرق	7 اسفلت	الشرع (حره ذره)	22 اسفلت	الكامل	97 اسفلت	يوجد	لا يوجد
الحرة	محلف	2	غرب	اسفلت	الشرع (حره ذره)	2 اسفلت	الشرع (حره ذره)	2 اسفلت	الكامل	75 اسفلت	يوجد	لا يوجد
الحرة	شواحط (حي هضبة الصقور)	3	غرب	اسفلت	الشرع (حره ذره)	3 اسفلت	الشرع (حره ذره)	3 اسفلت	الكامل	77 اسفلت	يوجد	لا يوجد

المسميات التي يتوافر فيها
خدمة الكهرباء ، وكذلك التي قد يتوافر فيها خدمة الهاتف النقال ، شبكة الإنترنت

الإمارة أو المحافظة أو المركز	المسمى السكاني	البعد كم	الاتجاه	نوع الطريق	أقرب مدينة أو قرية بها تعليم	البعد ونوع الطريق	أقرب مدينة أو قرية بها مركز رعاية	البعد ونوع الطريق	أقرب مدينة بها مستشفى	البعد ونوع الطريق	هاتف نقال	شبكة إنترنت
الحرة	القبيبه	5	شمال غرب	اسفلت	الشرع (حره ذره)	5 اسفلت	الشرع (حره ذره)	5 اسفلت	الكامل	80 اسفلت	لا يوجد	لا يوجد
الحرة	رمصان	4	غرب	اسفلت	الشرع (حره ذره)	4 اسفلت	الشرع (حره ذره)	4 اسفلت	الكامل	79 اسفلت	يوجد	لا يوجد
الحرة	ربع الفدفد	14	جنوب غرب	اسفلت	مشرق	1 اسفلت	الشرع (حره ذره)	14 اسفلت	الكامل	89 اسفلت	يوجد	لا يوجد
الحرة	المحيجن	26	جنوب غرب	اسفلت	مشرق	11 اسفلت	الشرع (حره ذره)	26 اسفلت	الكامل	102 اسفلت	يوجد	لا يوجد
الحرة	ابار المحجن	25	جنوب غرب	اسفلت	مشرق	10 اسفلت	الشرع (حره ذره)	25 اسفلت	الكامل	100 اسفلت	يوجد	لا يوجد
الحرة	نزلة ختام	30	جنوب غرب	اسفلت	مشرق	15 اسفلت	الشرع (حره ذره)	30 اسفلت	الكامل	105 اسفلت	يوجد	لا يوجد
الحرة	نزلة خويتم	29	جنوب غرب	اسفلت	مشرق	14 اسفلت	الشرع (حره ذره)	29 اسفلت	الكامل	104 اسفلت	يوجد	لا يوجد
الحرة	سواس	30	جنوب غرب	اسفلت	مشرق	15 اسفلت	الشرع (حره ذره)	30 اسفلت	الكامل	105 اسفلت	يوجد	لا يوجد
الحرة	الجيب	26	جنوب غرب	اسفلت	مشرق	11 اسفلت	الشرع (حره ذره)	26 اسفلت	الكامل	101 اسفلت	يوجد	لا يوجد
الحرة	الزرقاء	26	غرب	وعر	الشرع (حره ذره)	26 سهل	الشرع (حره ذره)	26 سهل	الكامل	75 اسفلت 26 سهل	لا يوجد	لا يوجد
الحرة	سياب	24	غرب	اسفلت	الشرع (حره ذره)	24 اسفلت	الشرع (حره ذره)	24 اسفلت	الكامل	99 اسفلت	يوجد	لا يوجد
الحرة	نزله حامد	13	غرب	اسفلت	الشرع (حره ذره)	13 اسفلت	الشرع (حره ذره)	13 اسفلت	الكامل	88 اسفلت	يوجد	لا يوجد
الحرة	الحويمض	21	غرب	اسفلت	الشرع (حره ذره)	21 اسفلت	الشرع (حره ذره)	21 اسفلت	الكامل	97 اسفلت	يوجد	لا يوجد
الحرة	الرضمه	14	غرب	اسفلت	الشرع (حره ذره)	14 اسفلت	الشرع (حره ذره)	14 اسفلت	الكامل	89 اسفلت	يوجد	لا يوجد
الحرة	ام ضرس	14	غرب	اسفلت	الشرع (حره ذره)	14 اسفلت	الشرع (حره ذره)	14 اسفلت	الكامل	89 اسفلت	لا يوجد	لا يوجد
الحرة	اليسرى	9	شمال غرب	اسفلت	الشرع (حره ذره)	9 اسفلت	الشرع (حره ذره)	9 اسفلت	الكامل	84 اسفلت	لا يوجد	لا يوجد
الحرة	خثارق (الرخمه)	18	شمال غرب	اسفلت	مشرق	4 اسفلت	الشرع (حره ذره)	18 اسفلت	الكامل	93 اسفلت	يوجد	لا يوجد
الحرة	البحره	10	شمال	اسفلت	الشرع (حره ذره)	10 اسفلت	الشرع (حره ذره)	10 اسفلت	الكامل	85 اسفلت	يوجد	لا يوجد
الحرة	العزاميه	12	جنوب غرب	اسفلت	مشرق	3 اسفلت	الشرع (حره ذره)	12 اسفلت	الكامل	87 اسفلت	يوجد	لا يوجد
الحرة	نزلة مثيب (بالدحيله)	18	جنوب غرب	اسفلت	مشرق	3 اسفلت	الشرع (حره ذره)	18 اسفلت	الكامل	93 اسفلت	يوجد	لا يوجد
الحرة	نزلة مسلم (ام غويشه بالحريقه)	20	جنوب غرب	اسفلت	مشرق	5 اسفلت	الشرع (حره ذره)	20 اسفلت	الكامل	95 اسفلت	يوجد	لا يوجد
الحرة	بئر ابو سلمه (ابوسلحه)	10	جنوب شرق	اسفلت	الشرع (حره ذره)	10 اسفلت	الشرع (حره ذره)	10 اسفلت	الكامل	85 اسفلت	يوجد	لا يوجد
الحرة	نزله دويحان	23	جنوب غرب	اسفلت	مشرق	8 اسفلت	الشرع (حره ذره)	23 اسفلت	الكامل	98 اسفلت	لا يوجد	لا يوجد
الحرة	نزله رزق الله	22	جنوب غرب	اسفلت	مشرق	7 اسفلت	الشرع (حره ذره)	22 اسفلت	الكامل	97 اسفلت	يوجد	لا يوجد
الحرة	نزله خليفه بن مهجى	23	جنوب غرب	اسفلت	مشرق	8 اسفلت	الشرع (حره ذره)	23 اسفلت	الكامل	98 اسفلت	يوجد	لا يوجد
الحرة	العماريه	26	جنوب غرب	اسفلت	مشرق	11 اسفلت	الشرع (حره ذره)	26 اسفلت	الكامل	101 اسفلت	يوجد	لا يوجد
شمنصير	ام الضروس	1	جنوب شرق	اسفلت	القعر الأعلى	1 اسفلت	القعر الأعلى	1 اسفلت	الكامل	69 اسفلت	يوجد	لا يوجد
شمنصير	حى المزارع الجديد	40	شمال	اسفلت	العيبه الوسطى	10 اسفلت	العيبه الوسطى	10 اسفلت	الكامل	70 اسفلت	يوجد	لا يوجد
شمنصير	الحصن	2	جنوب غرب	اسفلت	القعر الأعلى	2 اسفلت	القعر الأعلى	2 اسفلت	الكامل	70 اسفلت	لا يوجد	لا يوجد
شمنصير	السهيف (العيبة العليا)	30	شمال	25 اسفلت 5 سهل	العيبه الوسطى	3 اسفلت 2 وعر	العيبه الوسطى	3 اسفلت 2 وعر	الكامل	55 اسفلت 5 سهل	لا يوجد	لا يوجد
شمنصير	النهيره (العيبة السفلى)	35	شمال	اسفلت	العيبه الوسطى	10 اسفلت	العيبه الوسطى	10 اسفلت	الكامل	65 اسفلت	يوجد	لا يوجد

المسميات التي يتوافر فيها
خدمة الكهرباء ، وكذلك التي قد يتوافر فيها خدمة الهاتف النقال ، شبكة الإنترنت

الإمارة أو المحافظة أو المركز	المسمى السكاني	البعد كم	الاتجاه	نوع الطريق	أقرب مدينة أو قرية بها تعليم	البعد ونوع الطريق	أقرب مدينة أو قرية بها مركز رعاية	البعد ونوع الطريق	أقرب مدينة بها مستشفى	البعد ونوع الطريق	هاتف نقال	شبكة إنترنت
شمنصير	منازل الغصن	5	شرق	اسفلت	القعر الأعلى	5 اسفلت	القعر الأعلى	5 اسفلت	الكامل	70 اسفلت	يوجد	لا يوجد
شمنصير	معذره	20	شمال شرق	اسفلت	العيبه الوسطى	7 اسفلت	العيبه الوسطى	7 اسفلت	الكامل	55 اسفلت	يوجد	لا يوجد
شمنصير	ابار الكظمه	10	شمال شرق	اسفلت	القعر الأعلى	10 اسفلت	القعر الأعلى	10 اسفلت	الكامل	65 اسفلت	يوجد	لا يوجد
الحنو	ام العرمط	7	شمال شرق	وعر	الدحله	7 سهل	الدحله	7 سهل	الكامل	30 اسفلت 19 سهل	يوجد	لا يوجد
الحنو	حاره نعيم	5	شرق	وعر	الدحله	5 سهل	الدحله	5 سهل	الكامل	30 اسفلت 17 سهل	يوجد	لا يوجد
الحنو	حاره النوره (القبلان)	5	جنوب شرق	وعر	الدحله	5 سهل	الدحله	5 سهل	الكامل	30 اسفلت 17 سهل	يوجد	لا يوجد
الحنو	الحيله (ربوه الحيله)	5	جنوب شرق	وعر	الدحله	5 سهل	الدحله	5 سهل	الكامل	30 اسفلت 17 سهل	يوجد	لا يوجد
الحنو	الحمه	6	جنوب شرق	وعر	الدحله	6 سهل	الدحله	6 سهل	الكامل	30 اسفلت 18 سهل	يوجد	لا يوجد
الحنو	الدويمه (البويزم)	6	جنوب شرق	وعر	الدحله	6 سهل	الدحله	6 سهل	الكامل	30 اسفلت 18 سهل	يوجد	لا يوجد
الحنو	عوينه	7	جنوب شرق	وعر	الدحله	7 سهل	الدحله	7 سهل	الكامل	30 اسفلت 19 سهل	يوجد	لا يوجد
الحنو	الامراء	7	جنوب غرب	وعر	الدحله	7 سهل	الدحله	7 سهل	الكامل	30 اسفلت 17 سهل	يوجد	لا يوجد
الحنو	التنعيمه	7	جنوب غرب	وعر	الدحله	7 سهل	الدحله	7 سهل	الكامل	30 اسفلت 17 سهل	لا يوجد	لا يوجد
الحنو	الاصفر	9	شمال شرق	وعر	الدحله	9 سهل	الدحله	9 سهل	الكامل	30 اسفلت 19 سهل	لا يوجد	لا يوجد
الحنو	العضوم	14	شمال شرق	وعر	الدحله	14 سهل	الدحله	14 سهل	الكامل	30 اسفلت 14 سهل	لا يوجد	لا يوجد
الحنو	مهد الحويمض (الحامض)	17	شمال شرق	وعر	الدحله	17 سهل	الدحله	17 سهل	الكامل	30 اسفلت 17 سهل	يوجد	لا يوجد
الحنو	الحبال	12	شمال شرق	وعر	الدحله	12 سهل	الدحله	12 سهل	الكامل	30 اسفلت 12 سهل	يوجد	لا يوجد
الحنو	مزينه	9	شمال شرق	اسفلت	الدحله	9 اسفلت	الدحله	9 اسفلت	الكامل	39 اسفلت	لا يوجد	لا يوجد
الحنو	السليم	11	شمال شرق	وعر	الدحله	11 سهل	الدحله	11 سهل	الكامل	30 اسفلت 11 سهل	يوجد	لا يوجد
الحنو	المليحه	7	شمال شرق	وعر	الدحله	7 سهل	الدحله	7 سهل	الكامل	30 اسفلت 7 سهل	يوجد	لا يوجد
الحنو	البحير	5	شمال شرق	اسفلت	الدحله	5 اسفلت	الدحله	5 اسفلت	الكامل	35 اسفلت	يوجد	لا يوجد
الحنو	بينه	8	شمال شرق	اسفلت	الدحله	8 اسفلت	الدحله	8 اسفلت	الكامل	38 اسفلت	يوجد	لا يوجد
الحنو	الطفيه	4	شمال	اسفلت	الدحله	4 اسفلت	الدحله	4 اسفلت	الكامل	34 اسفلت	يوجد	لا يوجد
الحنو	اسكوبان	3	شمال	اسفلت	الدحله	3 اسفلت	الدحله	3 اسفلت	الكامل	33 اسفلت	يوجد	لا يوجد
الحنو	الطفحاء	12	جنوب غرب	وعر	الدحله	12 سهل	الدحله	12 سهل	الكامل	30 اسفلت 12 سهل	لا يوجد	لا يوجد
الحنو	الصليلات	5	غرب	وعر	الدحله	5 سهل	الدحله	5 سهل	الكامل	30 اسفلت 5 سهل	يوجد	لا يوجد
الحنو	الزهور وسلم	9	شمال شرق	اسفلت	الدحله	9 اسفلت	الدحله	9 اسفلت	الكامل	39 اسفلت	يوجد	لا يوجد
الخرمة	القرين	25	جنوب	25 اسفلت	الخرمه	25 اسفلت	الخرمه	25 اسفلت	الخرمه	25 اسفلت	لا يوجد	لا يوجد
الخرمة	القيعه الشماليه والجنوبيه	25	شمال	25 اسفلت	ظليم	6 اسفلت	الخرمه	25 اسفلت	الخرمه	25 اسفلت	لا يوجد	لا يوجد
الخرمة	المفيصل	22	شمال	22 اسفلت	ظليم	10 اسفلت	الخرمه	22 اسفلت	الخرمه	22 اسفلت	لا يوجد	لا يوجد
الخرمة	المعترضة	20	شمال شرق	20 اسفلت	ظليم	8 اسفلت	الخرمه	20 اسفلت	الخرمه	20 اسفلت	لا يوجد	لا يوجد
الخرمة	الحجف الشرقي	15	جنوب	15 اسفلت	الخرمه	15 اسفلت	الخرمه	15 اسفلت	الخرمه	15 اسفلت	لا يوجد	لا يوجد

المسميات التي يتوافر فيها
خدمة الكهرباء ، وكذلك التي قد يتوافر فيها خدمة الهاتف النقال ، شبكة الإنترنت

الإمارة أو المحافظة أو المركز	المسمى السكاني	البعد كم	الاتجاه	نوع الطريق	أقرب مدينة أو قرية بها تعليم	البعد ونوع الطريق	أقرب مدينة أو قرية بها مركز رعاية	البعد ونوع الطريق	أقرب مدينة بها مستشفى	البعد ونوع الطريق	هاتف نقال	شبكة إنترنت
الخرمة	آبار رميص	47	شرق	47 اسفلت	الجوهريه (الخبراء)	5 اسفلت	الخرمه	47 اسفلت	الخرمه	47 اسفلت	لا يوجد	لا يوجد
ابومروه	الشضو	10	غرب	10 وعر	الحجيف الشمالى	25 اسفلت	الحجيف الشمالى	17 اسفلت 8 وعر	الخرمه	43 اسفلت 7 وعر	لا يوجد	لا يوجد
ابومروه	حثاق	13	جنوب غرب	13 اسفلت	الحجيف الشمالى	30 اسفلت	الخرمه	40 اسفلت	الخرمه	40 اسفلت	لا يوجد	لا يوجد
ابومروه	الناصريه	105	شرق	105 اسفلت	ذرقان (كتيفان)	10 وعر	الخرمه	89 سهل	الخرمه	60 اسفلت 89 سهل	لا يوجد	لا يوجد
ابومروه	الجحيف الجنوبي	12	شمال شرق	12 اسفلت	الحجيف الشمالى	5 وعر	الخرمه	60 وعر	الخرمه	60 وعر	لا يوجد	لا يوجد
ابومروه	المسبار	22	شرق	22 وعر	الحجيف الشمالى	15 وعر	الخرمه	65 وعر	الخرمه	65 وعر	لا يوجد	لا يوجد
الغريف	الجراديات	10	شمال شرق	10 اسفلت	الغريف	10 اسفلت	الغريف	10 اسفلت	الخرمه	50 اسفلت	لا يوجد	لا يوجد
الغريف	المسهر	7	جنوب شرق	7 اسفلت	الغريف	7 اسفلت	الغريف	7 اسفلت	الخرمه	8 اسفلت	لا يوجد	لا يوجد
الغريف	البحره	8	جنوب غرب	8 اسفلت	الغريف	8 اسفلت	الغريف	8 اسفلت	الخرمه	48 اسفلت	لا يوجد	لا يوجد
الغريف	اللويات	5	شمال	5 اسفلت	الغريف	5 اسفلت	الغريف	5 اسفلت	الخرمه	35 اسفلت	لا يوجد	لا يوجد
الغريف	ام الرمث	6	شمال	6 اسفلت	الغريف	6 اسفلت	الغريف	6 اسفلت	الخرمه	34 اسفلت	لا يوجد	لا يوجد
الغريف	الدبيله	9	جنوب شرق	9 وعر	الغريف	9 وعر	الغريف	9 وعر	الخرمه	49 وعر	لا يوجد	لا يوجد
الغريف	الذريبات	25	شرق	19 وعر 6 سهل	الزرب	8 اسفلت	الغريف	19 وعر 6 سهل	الخرمه	55 اسفلت	لا يوجد	لا يوجد
الغريف	البريكة	7	جنوب شرق	7 اسفلت	الغريف	7 اسفلت	الغريف	7 اسفلت	الخرمه	47 اسفلت	لا يوجد	لا يوجد
الغريف	الخرابة	7	شرق	7 اسفلت	الغريف	7 اسفلت	الغريف	7 اسفلت	الخرمه	47 اسفلت	لا يوجد	لا يوجد
رنيه	خشم سلي	25	شرق	15 اسفلت 10 وعر	رنيه	15 اسفلت 10 وعر	رنيه	15 اسفلت 10 وعر	رنيه	15 اسفلت 10 وعر	لا يوجد	لا يوجد
رنيه	كمب وزاره المواصلات	10	شمال	10 اسفلت	رنيه	10 اسفلت	رنيه	10 اسفلت	رنيه	10 اسفلت	لا يوجد	لا يوجد
رنيه	الرجع	15	شرق	15 اسفلت	العثيثى	10 اسفلت	رنيه	15 اسفلت	رنيه	15 اسفلت	لا يوجد	لا يوجد
رنيه	الحفائر	12	شرق	12 اسفلت	العثيثى	4 اسفلت	رنيه	12 اسفلت	رنيه	12 اسفلت	لا يوجد	لا يوجد
رنيه	مبداء النعام	80	جنوب	80 اسفلت	خدان	10 اسفلت	رنيه	80 اسفلت	رنيه	80 اسفلت	يوجد	لا يوجد
العويله	هجره القصير	7	جنوب غرب	سهل	العويله	7 وعر	العويله	7 وعر	رنيه	60 اسفلت 7 وعر	لا يوجد	لا يوجد
العويله	هجرة المغراء	6	شمال غرب	3 اسفلت 3 وعر	العويله	3 اسفلت 3 وعر	العويله	3 اسفلت 3 وعر	رنيه	63 اسفلت 3 وعر	لا يوجد	لا يوجد
العويله	الحداء	4	غرب	4 اسفلت	العويله	4 اسفلت	العويله	4 اسفلت	رنيه	69 اسفلت	لا يوجد	لا يوجد
الاملج	هجره الانصب	15	شمال	15 وعر	الاملج	15 وعر	الاملج	15 وعر	رنيه	30 اسفلت 15 وعر	لا يوجد	لا يوجد
الاملج	الجرثميه	4	شمال شرق	4 وعر	الاملج	4 وعر	الاملج	4 وعر	رنيه	28 وعر	لا يوجد	لا يوجد
الاملج	ام الفروغ	6	شرق	6 اسفلت	الاملج	6 اسفلت	الاملج	6 اسفلت	رنيه	36 اسفلت	يوجد	لا يوجد
الاملج	الحجف	37	جنوب	اسفلت	الاملج	37 اسفلت	الاملج	37 اسفلت	رنيه	67 اسفلت	يوجد	لا يوجد
الاملج	الجمده	5	جنوب	5 اسفلت	الاملج	5 اسفلت	الاملج	5 اسفلت	رنيه	35 اسفلت	يوجد	لا يوجد
الاملج	جميده (الحجيره)	4	جنوب	اسفلت	الاملج	4 اسفلت	الاملج	4 اسفلت	رنيه	34 اسفلت	يوجد	لا يوجد
الاملج	الفجانه	16	جنوب غرب	16 اسفلت	الاملج	16 اسفلت	الاملج	16 اسفلت	رنيه	38 اسفلت	يوجد	لا يوجد
الاملج	اللوى	7	شرق	7 اسفلت	الاملج	7 اسفلت	الاملج	7 اسفلت	رنيه	37 اسفلت	يوجد	لا يوجد

المسميات التي يتوافر فيها
خدمة الكهرباء ، وكذلك التي قد يتوافر فيها خدمة الهاتف النقال ، شبكة الإنترنت

الإمارة أو المحافظة أو المركز	المسمى السكاني	البعد كم	الاتجاه	نوع الطريق	أقرب مدينة أو قرية بها تعليم	البعد ونوع الطريق	أقرب مدينة أو قرية بها مركز رعاية	البعد ونوع الطريق	أقرب مدينة بها مستشفى	البعد ونوع الطريق	هاتف نقال	شبكة إنترنت
الغافه	الرواشد	7	جنوب	6 اسفلت 1 وعر	الغافه	6 اسفلت 1 وعر	العويله	18 اسفلت	رنيه	88 اسفلت	لا يوجد	لا يوجد
العفيريه	ابو سنينه	11	جنوب غرب	11 اسفلت	المخضار	11 اسفلت	المخضار	11 اسفلت	العقيق	70 اسفلت	لا يوجد	لا يوجد
العفيريه	فحيذه	5	غرب	5 اسفلت	المخضار	5 اسفلت	المخضار	5 اسفلت	العقيق	80 اسفلت	لا يوجد	لا يوجد
العفيريه	ام الفروس	3	جنوب	3 اسفلت	المخضار	3 اسفلت	المخضار	3 اسفلت	العقيق	80 اسفلت	لا يوجد	لا يوجد
العفيريه	هجره ابو فريح	10	جنوب	10 اسفلت	المخضار	10 اسفلت	المخضار	10 اسفلت	العقيق	75 اسفلت	لا يوجد	لا يوجد
العفيريه	سنايم	8	شمال	8 اسفلت	المخضار	8 اسفلت	المخضار	8 اسفلت	العقيق	75 اسفلت	لا يوجد	لا يوجد
العفيريه	الحيفه	5	شمال	5 وعر	المخضار	5 وعر	المخضار	5 وعر	العقيق	70 اسفلت 5 وعر	لا يوجد	لا يوجد
العفيريه	الحلوة	2	جنوب غرب	2 اسفلت	المخضار	2 اسفلت	المخضار	2 اسفلت	العقيق	80 اسفلت	لا يوجد	لا يوجد
تربه	ذواد	7	شرق	7 اسفلت	تربه	7 اسفلت	تربه	7 اسفلت	تربه	7 اسفلت	لا يوجد	لا يوجد
تربه	المحنذ	25	جنوب	25 وعر	تربه	25 وعر	تربه	25 وعر	تربه	25 وعر	لا يوجد	لا يوجد
تربه	المحوى	20	جنوب شرق	20 اسفلت	الحانريه	3 وعر	تربه	20 اسفلت	تربه	20 اسفلت	لا يوجد	لا يوجد
تربه	السحوبيه	30	غرب	30 وعر	الربيع	10 وعر	تربه	30 وعر	تربه	30 وعر	لا يوجد	لا يوجد
القوامه	مهدوراخ	13	شمال غرب	13 اسفلت	القوامه	13 اسفلت	تربه	75 اسفلت	تربه	90 اسفلت	لا يوجد	لا يوجد
الحشرج	خد العشر	2	جنوب شرق	2 اسفلت	الحشرج	2 اسفلت	الحشرج	2 اسفلت	تربه	20 اسفلت	لا يوجد	لا يوجد
الحشرج	هجرة الديسه	15	غرب	15 وعر	الحشرج	15 وعر	الحشرج	15 وعر	تربه	17 اسفلت 15 وعر	لا يوجد	لا يوجد
الحشرج	الخمره	10	غرب	3 اسفلت 7 وعر	الحشرج	3 اسفلت 7 وعر	الحشرج	3 اسفلت 7 وعر	تربه	23 اسفلت 7 وعر	لا يوجد	لا يوجد
الحشرج	البتيراء	8	جنوب غرب	6 اسفلت 2 وعر	الحشرج	6 اسفلت 2 وعر	الحشرج	6 اسفلت 2 وعر	تربه	23 اسفلت 2 وعر	لا يوجد	لا يوجد
الحشرج	كتايدة	12	جنوب غرب	12 وعر	الحشرج	12 وعر	الحشرج	12 وعر	تربه	17 اسفلت 12 وعر	لا يوجد	لا يوجد
العلبه	وريقه	4	غرب	4 اسفلت	العلبه	4 اسفلت	العلبه	4 اسفلت	تربه	45 اسفلت	لا يوجد	لا يوجد
الخالديه	الفيصليه	53	شمال غرب	53 سهل	الخالديه	53 سهل	شعر	40 وعر	تربه	53 سهل	لا يوجد	لا يوجد
بحرة	ابوجعاله	20	غرب	اسفلت	بحره	20 اسفلت	بحره	20 اسفلت	بحره	20 اسفلت	لا يوجد	لا يوجد
بحرة	الزنابقه (الرهنا)	20	جنوب غرب	سهل	بحره	20 وعر	بحره	20 وعر	بحره	20 وعر	لا يوجد	لا يوجد
بحرة	المختبى	15	جنوب شرق	اسفلت	بحره	15 اسفلت	بحره	15 اسفلت	بحره	15 اسفلت	لا يوجد	لا يوجد
بحرة	مزرعه محبوبه	5	جنوب شرق	4 اسفلت 1 وعر	بحره	4 اسفلت 1 وعر	بحره	4 اسفلت 1 وعر	بحره	4 اسفلت 1 وعر	يوجد	يوجد
بحرة	اللهبه	14	شمال شرق	سهل	بحره	14 وعر	بحره	14 وعر	بحره	14 وعر	لا يوجد	لا يوجد
بحرة	مزارع الامير طلال	9	شمال شرق	اسفلت	بحره	9 اسفلت	بحره	9 اسفلت	بحره	9 اسفلت	لا يوجد	لا يوجد
الشعيبه	الاطواء	23	جنوب شرق	اسفلت	الخرقاء	2 اسفلت	الخضراء	23 اسفلت	بحره	113 اسفلت	يوجد	يوجد
الشعيبه	الشعيبه	27	جنوب	اسفلت	الخضراء	27 اسفلت	الخضراء	27 اسفلت	بحره	117 اسفلت	لا يوجد	لا يوجد
الشعيبه	الحام	10	جنوب	اسفلت	الخرقاء	6 اسفلت	الخضراء	10 اسفلت	بحره	100 اسفلت	يوجد	يوجد
دفاق	الشرفه	1	جنوب شرق	سهل	ام الزله	1 اسفلت	أم الراكه	41 اسفلت	مكه المكرمه	76 اسفلت	لا يوجد	لا يوجد
دفاق	دفاق	3	شمال	وعر	ام الزله	3 اسفلت	أم الراكه	40 اسفلت	مكه المكرمه	75 اسفلت	لا يوجد	لا يوجد

المسميات التي يتوافر فيها
خدمة الكهرباء ، وكذلك التي قد يتوافر فيها خدمة الهاتف النقال ، شبكة الإنترنت

الإمارة أو المحافظة أو المركز	المسمى السكاني	البعد كم	الاتجاه	نوع الطريق	أقرب مدينة أو قرية بها تعليم	البعد ونوع الطريق	أقرب مدينة أو قرية بها مركز رعاية	البعد ونوع الطريق	أقرب مدينة بها مستشفى	البعد ونوع الطريق	هاتف نقال	شبكة إنترنت
دفاق	الصراف	6	شمال شرق	اسفلت	ام الزله	6 اسفلت	أم الراكه	25 اسفلت	مكه المكرمه	75 اسفلت	لا يوجد	لا يوجد
دفاق	حجلا	7	شمال شرق	اسفلت	ام الزله	7 اسفلت	أم الراكه	24 اسفلت	مكه المكرمه	73 اسفلت	لا يوجد	لا يوجد
دفاق	صيف	6	شمال شرق	اسفلت	ام الزله	6 اسفلت	أم الراكه	25 اسفلت	مكه المكرمه	75 اسفلت	لا يوجد	لا يوجد
دفاق	ضلامه	5	شمال شرق	اسفلت	ام الزله	5 اسفلت	أم الراكه	26 اسفلت	مكه المكرمه	76 اسفلت	لا يوجد	لا يوجد
دفاق	مرس	4	شمال شرق	اسفلت	ام الزله	4 اسفلت	أم الراكه	27 اسفلت	مكه المكرمه	77 اسفلت	لا يوجد	لا يوجد
دفاق	هجيج	5	شمال شرق	اسفلت	ام الزله	5 اسفلت	أم الراكه	26 اسفلت	مكه المكرمه	76 اسفلت	لا يوجد	لا يوجد
دفاق	المسغدر	3	شمال شرق	اسفلت	ام الزله	3 اسفلت	أم الراكه	28 اسفلت	مكه المكرمه	78 اسفلت	لا يوجد	لا يوجد
دفاق	وادي الحياء	3	شمال شرق	اسفلت	ام الزله	3 اسفلت	أم الراكه	28 اسفلت	مكه المكرمه	78 اسفلت	لا يوجد	لا يوجد
دفاق	فم الحياء	3	شمال شرق	اسفلت	ام الزله	3 اسفلت	أم الراكه	28 اسفلت	مكه المكرمه	78 اسفلت	لا يوجد	لا يوجد
دفاق	شعيب الحياء	6	شمال شرق	اسفلت	ام الزله	6 اسفلت	أم الراكه	33 اسفلت	مكه المكرمه	82 اسفلت	لا يوجد	لا يوجد
دفاق	وشل	2	جنوب غرب	اسفلت	وادى ادام (الملحاء)	2 اسفلت	أم الراكه	42 اسفلت	مكه المكرمه	77 اسفلت	لا يوجد	لا يوجد
دفاق	الخصر	4	جنوب غرب	اسفلت	وادى ادام (الملحاء)	2 اسفلت	أم الراكه	42 اسفلت	مكه المكرمه	79 اسفلت	لا يوجد	لا يوجد
دفاق	الكره	3	جنوب غرب	سهل	وادى ادام (الملحاء)	2 وعر	أم الراكه	42 اسفلت	مكه المكرمه	78 اسفلت	لا يوجد	لا يوجد
دفاق	الطرف	3	جنوب غرب	سهل	وادى ادام (الملحاء)	2 وعر	أم الراكه	42 اسفلت	مكه المكرمه	78 اسفلت	لا يوجد	لا يوجد
دفاق	نجل	4	جنوب غرب	اسفلت	وادى ادام (الملحاء)	2 اسفلت	أم الراكه	42 اسفلت	مكه المكرمه	79 اسفلت	لا يوجد	لا يوجد
دفاق	وادى الوكف	4	شمال غرب	سهل	ام الزله	4 وعر	أم الراكه	36 اسفلت	مكه المكرمه	71 اسفلت	لا يوجد	لا يوجد
دفاق	الثرياء (الضعن)	5	غرب	سهل	ام الزله	5 وعر	أم الراكه	35 اسفلت	مكه المكرمه	75 اسفلت	لا يوجد	لا يوجد
دفاق	العصار	4	غرب	سهل	ام الزله	4 وعر	أم الراكه	34 اسفلت	مكه المكرمه	75 اسفلت	لا يوجد	لا يوجد
دفاق	ضبية	2	غرب	اسفلت	ام الزله	2 اسفلت	أم الراكه	38 اسفلت	مكه المكرمه	75 اسفلت	لا يوجد	لا يوجد
دفاق	وادى الحليل	7	جنوب شرق	اسفلت	ام الزله	7 اسفلت	أم الراكه	47 اسفلت	مكه المكرمه	88 اسفلت	لا يوجد	لا يوجد
دفاق	ابو لثب	9	جنوب شرق	سهل	ام الزله	9 وعر	أم الراكه	49 اسفلت	مكه المكرمه	84 اسفلت	لا يوجد	لا يوجد
دفاق	العقيره	10	جنوب شرق	سهل	ام الزله	10 وعر	أم الراكه	50 اسفلت	مكه المكرمه	85 اسفلت	لا يوجد	لا يوجد
دفاق	الضها	5	جنوب شرق	سهل	ام الزله	5 وعر	أم الراكه	45 اسفلت	مكه المكرمه	80 اسفلت	لا يوجد	لا يوجد
دفاق	العلق	5	جنوب شرق	سهل	ام الزله	5 وعر	أم الراكه	45 اسفلت	مكه المكرمه	80 اسفلت	لا يوجد	لا يوجد
دفاق	الاغوار (زقاق الفهد)	2	شرق	اسفلت	ام الزله	2 اسفلت	أم الراكه	42 اسفلت	مكه المكرمه	75 اسفلت	لا يوجد	لا يوجد
دفاق	الوكفه البيضاء	4	جنوب شرق	سهل	ام الزله	4 وعر	أم الراكه	44 اسفلت	مكه المكرمه	79 اسفلت	لا يوجد	لا يوجد
دفاق	المتيعه	4	شمال شرق	اسفلت	ام الزله	4 اسفلت	أم الراكه	27 اسفلت	مكه المكرمه	77 اسفلت	لا يوجد	لا يوجد
دفاق	مزرعة الشيخ معتوق	7	غرب	وعر	ام الزله	7 سهل	أم الراكه	28 اسفلت	مكه المكرمه	75 اسفلت	لا يوجد	لا يوجد
دفاق	العصيعص	7	شمال غرب	اسفلت	ام الزله	7 اسفلت	أم الراكه	28 اسفلت	مكه المكرمه	68 اسفلت	لا يوجد	لا يوجد
دفاق	القيد	22	جنوب غرب	وعر	وادى ادام (الملحاء)	14 سهل	أم الراكه	62 اسفلت	مكه المكرمه	79 اسفلت	لا يوجد	لا يوجد
دفاق	المرخه	33	جنوب غرب	وعر	وادى ادام (الملحاء)	15 سهل	أم الراكه	73 اسفلت	مكه المكرمه	105 اسفلت	لا يوجد	لا يوجد

المسميات التي يتوافر فيها
خدمة الكهرباء ، وكذلك التي قد يتوافر فيها خدمة الهاتف النقال ، شبكة الإنترنت

الإمارة أو المحافظة أو المركز	المسمى السكاني	البعد كم	الاتجاه	نوع الطريق	أقرب مدينة أو قرية بها تعليم	البعد ونوع الطريق	أقرب مدينة أو قرية بها مركز رعاية	البعد ونوع الطريق	أقرب مدينة بها مستشفى	البعد ونوع الطريق	هاتف نقال	شبكة إنترنت
البيضاء	الجهوه	6	شمال	اسفلت	البيضاء	6 اسفلت	أم الراكه	15 اسفلت	مكه المكرمه	70 اسفلت	لا يوجد	لا يوجد
البيضاء	المنيفين	5	شمال غرب	اسفلت	البيضاء	5 اسفلت	أم الراكه	15 اسفلت	مكه المكرمه	75 اسفلت	لا يوجد	لا يوجد
البيضاء	الخبيت	27	جنوب	اسفلت	البيضاء	27 اسفلت	أم الراكه	35 اسفلت	مكه المكرمه	75 اسفلت	لا يوجد	لا يوجد
البيضاء	الشرفه	22	جنوب	اسفلت	البيضاء	22 اسفلت	أم الراكه	35 اسفلت	مكه المكرمه	75 اسفلت	لا يوجد	لا يوجد
البيضاء	المريخه	32	جنوب شرق	سهل	البيضاء	32 وعر	أم الراكه	35 وعر	مكه المكرمه	100 اسفلت	لا يوجد	لا يوجد
البيضاء	خلاب	20	جنوب	سهل	البيضاء	20 وعر	أم الراكه	35 وعر	مكه المكرمه	100 اسفلت	لا يوجد	لا يوجد
البيضاء	ادام	17	جنوب	سهل	البيضاء	17 وعر	السعديه	25 وعر	مكه المكرمه	100 اسفلت	لا يوجد	لا يوجد
البيضاء	العبادله	11	شمال	اسفلت	البيضاء	11 اسفلت	أم الراكه	15 اسفلت	مكه المكرمه	70 اسفلت	لا يوجد	لا يوجد
البيضاء	وادي الخانق	5	جنوب	سهل	البيضاء	5 وعر	أم الراكه	20 وعر	مكه المكرمه	85 اسفلت	لا يوجد	لا يوجد
البيضاء	غرب لبن	1	شمال شرق	سهل	البيضاء	1 وعر	أم الراكه	16 اسفلت	مكه المكرمه	75 اسفلت	لا يوجد	لا يوجد
أم الراكه	المقرح	12	شمال غرب	اسفلت	وادي ملكان	7 اسفلت	أم الراكه	12 اسفلت	مكه المكرمه	45 اسفلت	يوجد	يوجد
أم الراكه	جراب	10	جنوب غرب	اسفلت	أم الراكه	10 اسفلت	أم الراكه	10 اسفلت	مكه المكرمه	55 اسفلت	لا يوجد	لا يوجد
أم الراكه	الروينه	9	شمال	اسفلت	وادي ملكان	4 اسفلت	أم الراكه	9 اسفلت	مكه المكرمه	45 اسفلت	لا يوجد	لا يوجد
أم الراكه	المحاوي	6	شمال	اسفلت	وادي ملكان	3 اسفلت	أم الراكه	6 اسفلت	مكه المكرمه	50 اسفلت	لا يوجد	لا يوجد
أم الراكه	قرية شعب مكا	4	شمال غرب	اسفلت	أم الراكه	4 اسفلت	أم الراكه	4 اسفلت	مكه المكرمه	45 اسفلت	يوجد	يوجد
أم الراكه	هجرة ال رده	25	شمال	اسفلت	ام دوحه	10 اسفلت	أم الراكه	25 اسفلت	مكه المكرمه	45 اسفلت	يوجد	يوجد
المويه	قصر الملك عبدالعزيز بالمويه القديمة	42	شمال	42 اسفلت	المويه	42 اسفلت	المويه	42 اسفلت	المويه	42 اسفلت	يوجد	لا يوجد
المويه	الحويمضه	4	غرب	4 اسفلت	المويه	4 اسفلت	المويه	4 اسفلت	المويه	4 اسفلت	يوجد	لا يوجد
ظلم	الدفينه	70	شمال	70 اسفلت	ظلم	70 اسفلت	ظلم	70 اسفلت	ظلم	70 اسفلت	لا يوجد	لا يوجد
رضوان	الهمجه	40	جنوب شرق	28 اسفلت 12 سهل	رضوان	28 اسفلت 12 سهل	رضوان	28 اسفلت 12 سهل	المويه	48 اسفلت 12 سهل	يوجد	لا يوجد
الحفر	مقر الشديد	7	جنوب غرب	4 اسفلت 3 سهل	حفر كشب	4 اسفلت 3 سهل	حفر كشب	4 اسفلت 3 سهل	مهد الذهب	90 اسفلت	يوجد	لا يوجد
الحفر	البطينه	19	جنوب	19 اسفلت	حفر كشب	19 اسفلت	حفر كشب	19 اسفلت	مهد الذهب	90 اسفلت	يوجد	لا يوجد
الحفر	الحاوي	19	جنوب	19 اسفلت	حفر كشب	19 اسفلت	حفر كشب	19 اسفلت	مهد الذهب	90 اسفلت	يوجد	لا يوجد
الحفر	المشويه	25	جنوب	25 اسفلت	حفر كشب	25 اسفلت	حفر كشب	25 اسفلت	مهد الذهب	95 اسفلت	يوجد	لا يوجد
الحفر	المنتزه	27	جنوب	20 اسفلت 7 سهل	نمران	8 اسفلت 7 سهل	مقر شنيف	10 اسفلت 7 سهل	مهد الذهب	93 اسفلت 7 سهل	يوجد	لا يوجد
الحفر	المزيرعة	35	جنوب غرب	30 اسفلت 5 سهل	نمران	8 اسفلت 5 سهل	مقر شنيف	5 اسفلت 5 سهل	مهد الذهب	85 اسفلت 5 سهل	يوجد	لا يوجد
الراغيه	ام السلم	8	شرق	8 اسفلت	الراغيه	8 اسفلت	الرفايع	18 اسفلت	مهد الذهب	90 اسفلت	يوجد	لا يوجد
الراغيه	المجيوليه	7	شرق	7 اسفلت	الراغيه	7 اسفلت	الرفايع	17 اسفلت	مهد الذهب	90 اسفلت	يوجد	لا يوجد
مران	هجره المطلاع	9	شمال شرق	9 اسفلت	مران	9 اسفلت	مران	9 اسفلت	المويه	70 اسفلت	يوجد	لا يوجد
مران	القراره	1	شرق	1 اسفلت	مران	1 اسفلت	مران	1 اسفلت	المويه	64 اسفلت	يوجد	لا يوجد
مران	السليل	1	شرق	1 اسفلت	مران	1 اسفلت	مران	1 اسفلت	المويه	63 اسفلت	يوجد	لا يوجد

المسميات التي يتوافر فيها
خدمة الكهرباء ، وكذلك التي قد يتوافر فيها خدمة الهاتف النقال ، شبكة الإنترنت

الإمارة أو المحافظة أو المركز	المسمى السكاني	البعد كم	الاتجاه	نوع الطريق	أقرب مدينة أو قرية بها تعليم	البعد ونوع الطريق	أقرب مدينة أو قرية بها مركز رعاية	البعد ونوع الطريق	أقرب مدينة بها مستشفى	البعد ونوع الطريق	هاتف نقال	شبكة إنترنت
مران	الدرعيه	6	شرق	6 وعر	مران	6 وعر	مران	6 وعر	المويه	63 اسفلت 6 وعر	لا يوجد	لا يوجد
مران	الدمثه	8	شمال شرق	8 اسفلت	مران	8 اسفلت	مران	8 اسفلت	المويه	71 اسفلت	يوجد	لا يوجد
مران	بيوت سعيد العازمي	3	جنوب	3 اسفلت	مران	3 اسفلت	مران	3 اسفلت	المويه	66 اسفلت	يوجد	لا يوجد
مران	الصقاريات	12	شمال	12 اسفلت	مران	12 اسفلت	مران	12 اسفلت	المويه	75 اسفلت	يوجد	لا يوجد
مران	مزارع الفاضليه	12	شرق	9 اسفلت 3 سهل	مران	9 اسفلت 3 سهل	مران	9 اسفلت 3 سهل	المويه	72 اسفلت 3 سهل	يوجد	لا يوجد
البحره	الدعكه	12	شمال	12 اسفلت	البحره	12 اسفلت	العلا (البادريه)	12 اسفلت	المويه	100 اسفلت	يوجد	لا يوجد
البحره	النافليه	12	غرب	12 سهل	البحره	12 سهل	العلا (البادريه)	1 اسفلت 12 سهل	المويه	90 اسفلت 12 سهل	يوجد	لا يوجد
البحره	بادريه الكراشمه	8	غرب	8 اسفلت	البحره	8 اسفلت	العلا (البادريه)	1 اسفلت	المويه	85 اسفلت	يوجد	لا يوجد
البحره	الحفيره	25	جنوب غرب	25 اسفلت	العلا (البادريه)	18 اسفلت	العلا (البادريه)	18 اسفلت	المويه	60 اسفلت	يوجد	لا يوجد
البحره	الصوان	20	جنوب غرب	20 اسفلت	البحره	20 اسفلت	العلا (البادريه)	18 اسفلت	المويه	65 اسفلت	يوجد	لا يوجد
البحره	الذويب	15	شمال	10 اسفلت 5 سهل	البحره	10 اسفلت 5 سهل	العلا (البادريه)	20 اسفلت 5 سهل	المويه	100 اسفلت 5 سهل	يوجد	لا يوجد
البحره	العيينه	20	شمال	10 اسفلت 10 سهل	البحره	10 اسفلت 10 سهل	العلا (البادريه)	25 اسفلت 10 سهل	المويه	110 اسفلت 10 سهل	يوجد	لا يوجد
البحره	ناصفه الابرق	12	شمال شرق	12 سهل	البحره	12 سهل	العلا (البادريه)	8 اسفلت 12 سهل	ظلم	88 اسفلت 12 سهل	يوجد	لا يوجد
البحره	صنعاء	13	شمال	13 اسفلت	البحره	13 اسفلت	العلا (البادريه)	22 اسفلت	المويه	103 اسفلت	يوجد	لا يوجد
البحره	ام عريد (العنكبوت)	19	شمال	10 اسفلت 9 سهل	البحره	10 اسفلت 9 سهل	العلا (البادريه)	21 اسفلت 9 سهل	المويه	100 اسفلت 20 سهل	يوجد	لا يوجد
البحره	الكثاح	37	شمال	10 اسفلت 27 سهل	البحره	10 اسفلت 27 سهل	العلا (البادريه)	10 اسفلت 20 سهل	المويه	103 اسفلت 27 سهل	يوجد	لا يوجد
البحره	ام سليم	16	جنوب غرب	6 اسفلت 10 سهل	البحره	6 اسفلت 10 سهل	العلا (البادريه)	17 اسفلت 10 سهل	المويه	70 اسفلت 10 سهل	يوجد	لا يوجد
البحره	الداره	4	جنوب غرب	2 اسفلت 2 سهل	البحره	2 اسفلت 2 سهل	العلا (البادريه)	2 اسفلت 2 سهل	المويه	68 اسفلت 2 سهل	يوجد	لا يوجد
البحره	باحة السليم	40	غرب	10 اسفلت 30 سهل	البحره	10 اسفلت 30 سهل	العلا (البادريه)	10 اسفلت 30 سهل	المويه	60 اسفلت 30 سهل	يوجد	لا يوجد
البحره	الحماده	22	شمال غرب	10 اسفلت 12 سهل	البحره	10 اسفلت 12 سهل	العلا (البادريه)	25 اسفلت 12 سهل	المويه	98 اسفلت 12 سهل	يوجد	لا يوجد
البحره	المعايل	44	شمال غرب	12 اسفلت 32 سهل	البحره	12 اسفلت 32 سهل	العلا (البادريه)	32 سهل	المويه	103 اسفلت 32 سهل	يوجد	لا يوجد
الرويليه الصهلوج	الناصرية	18	شمال شرق	18 وعر	الركنه	10 اسفلت 18 وعر	الركنه	10 اسفلت 18 وعر	المويه	130 اسفلت 17 وعر	يوجد	لا يوجد
الرويليه الصهلوج	العديد	16	شمال	سهل	الرويليه (الصهلوج)	16 وعر	الركنه	13 اسفلت 26 سهل	المويه	130 اسفلت 16 وعر	يوجد	لا يوجد
ام الدوم	المرقب والسليم	2	جنوب غرب	2 اسفلت	أم الدوم	2 اسفلت	أم الدوم	2 اسفلت	المويه	70 اسفلت	لا يوجد	لا يوجد
الركنه	فيضة مغيراء	21	شرق	21 وعر	الركنه	21 وعر	الركنه	21 وعر	المويه	142 اسفلت 18 وعر	يوجد	لا يوجد
الركنه	ريمان	20	جنوب شرق	20 وعر	الركنه	20 وعر	الركنه	20 وعر	المويه	140 اسفلت 20 وعر	يوجد	لا يوجد
الركنه	ابولبن	16	جنوب	16 وعر	الركنه	12 اسفلت 4 وعر	الركنه	12 اسفلت 4 وعر	المويه	100 اسفلت 20 وعر	يوجد	لا يوجد
الركنه	الزاهرة	16	جنوب	16 وعر	الركنه	16 وعر	الركنه	16 وعر	المويه	140 اسفلت 20 وعر	يوجد	لا يوجد
الركنه	محامة طامح	17	جنوب	17 وعر	الركنه	17 وعر	الركنه	17 وعر	المويه	130 اسفلت 20 وعر	يوجد	لا يوجد
الركنه	مشرفة اللواء	16	جنوب غرب	16 وعر	الركنه	12 اسفلت 4 وعر	الركنه	12 اسفلت 4 وعر	المويه	115 اسفلت 5 وعر	يوجد	لا يوجد
العوالي	القليب	10	جنوب غرب	10 سهل	حفر كشب	10 سهل	حفر كشب	10 سهل	المويه	85 اسفلت 15 سهل	لا يوجد	لا يوجد

المسميات التي يتوافر فيها
خدمة الكهرباء ، وكذلك التي قد يتوافر فيها خدمة الهاتف النقال ، شبكة الإنترنت

الإمارة أو المحافظة أو المركز	المسمى السكاني	البعد كم	الاتجاه	نوع الطريق	أقرب مدينة أو قرية بها تعليم	البعد ونوع الطريق	أقرب مدينة أو قرية بها مركز رعاية	البعد ونوع الطريق	أقرب مدينة بها مستشفى	البعد ونوع الطريق	هاتف نقال	شبكة إنترنت
المزيرعه	الحماده	13	شمال	13 وعر	المزيرعه	13 وعر	الرفايع	20 اسفلت 13 وعر	مهد الذهب	47 اسفلت 13 وعر	يوجد	لا يوجد
المزيرعه	الموركيه	6	شمال شرق	6 وعر	المزيرعه	6 وعر	الرفايع	20 اسفلت 6 وعر	مهد الذهب	59 اسفلت 6 وعر	يوجد	لا يوجد
ميسان	اللصيفه	10	جنوب شرق	10 اسفلت	ميسان	10 اسفلت	ميسان	10 اسفلت	ميسان	10 اسفلت	يوجد	لا يوجد
ميسان	الحراء	12	جنوب شرق	12 اسفلت	ميسان	12 اسفلت	ميسان	12 اسفلت	ميسان	12 اسفلت	يوجد	لا يوجد
ميسان	مرقنه	18	جنوب شرق	15 اسفلت 3 سهل	ميسان	15 اسفلت 3 سهل	ميسان	15 اسفلت 3 سهل	ميسان	15 اسفلت 3 سهل	يوجد	لا يوجد
ميسان	جضه	15	شرق	5 اسفلت 10 سهل	المريفق	7 سهل	المريفق	7 سهل	ميسان	5 اسفلت 10 سهل	يوجد	لا يوجد
ميسان	الضربه	18	شرق	13 اسفلت 5 سهل	المريفق	5 اسفلت 5 سهل	المريفق	5 اسفلت 5 سهل	ميسان	13 اسفلت 5 سهل	يوجد	لا يوجد
ميسان	مرتد	12	شرق	12 اسفلت	المريفق	8 اسفلت	المريفق	8 اسفلت	ميسان	12 اسفلت	يوجد	لا يوجد
ميسان	الشواحط	13	شرق	13 اسفلت	المريفق	8 اسفلت	المريفق	8 اسفلت	ميسان	13 اسفلت	يوجد	لا يوجد
ميسان	الجريبيعه	12	شرق	12 اسفلت	ميسان	12 اسفلت	ميسان	12 اسفلت	ميسان	12 اسفلت	يوجد	لا يوجد
ميسان	وثال	16	شرق	16 اسفلت	المريفق	8 اسفلت	المريفق	8 اسفلت	ميسان	16 اسفلت	لا يوجد	لا يوجد
ميسان	الخاصره	23	شمال شرق	15 اسفلت 8 سهل	ميسان	15 اسفلت 8 سهل	ميسان	15 اسفلت 8 سهل	ميسان	15 اسفلت 8 سهل	يوجد	لا يوجد
ميسان	العرق	15	شرق	15 اسفلت	المريفق	5 اسفلت	المريفق	5 اسفلت	ميسان	15 اسفلت	يوجد	لا يوجد
ميسان	العجالطه	11	شرق	11 اسفلت	المريفق	5 اسفلت	المريفق	5 اسفلت	ميسان	11 اسفلت	يوجد	لا يوجد
ميسان	السوداء (الغوقه)	12	شمال شرق	12 اسفلت	ميسان	12 اسفلت	ميسان	12 اسفلت	ميسان	12 اسفلت	يوجد	لا يوجد
ميسان	المقبوله	20	شمال	20 اسفلت	ميسان	20 اسفلت	ميسان	20 اسفلت	ميسان	20 اسفلت	يوجد	لا يوجد
ميسان	العلثاء	22	شمال	22 اسفلت	ميسان	22 اسفلت	ميسان	22 اسفلت	ميسان	22 اسفلت	يوجد	لا يوجد
ميسان	الشراء (المحارزه)	25	شمال	25 اسفلت	السد	5 اسفلت	السد	5 اسفلت	ميسان	25 اسفلت	يوجد	لا يوجد
ميسان	جويه	26	شمال	26 اسفلت	السد	5 اسفلت	السد	5 اسفلت	ميسان	26 اسفلت	يوجد	لا يوجد
ميسان	الموذحه	27	شمال	20 اسفلت 7 سهل	الشباشبه	3 سهل	الشباشبه	3 سهل	ميسان	20 اسفلت 7 سهل	يوجد	لا يوجد
ميسان	الدار البيضاء	24	شمال	24 اسفلت	السد	3 اسفلت	السد	3 اسفلت	ميسان	24 اسفلت	يوجد	لا يوجد
ميسان	الفرعه	26	شمال	26 اسفلت	الشباشبه	3 اسفلت	الشباشبه	3 اسفلت	ميسان	26 اسفلت	يوجد	لا يوجد
ميسان	الدهامشه	20	شمال	20 اسفلت	السد	5 اسفلت	السد	5 اسفلت	ميسان	20 اسفلت	يوجد	لا يوجد
ميسان	مشرق	17	شمال	17 اسفلت	الشباشبه	10 اسفلت	الشباشبه	10 اسفلت	ميسان	17 اسفلت	يوجد	لا يوجد
ميسان	اليحى (الشعره)	20	شمال	20 اسفلت	الشباشبه	12 اسفلت	الشباشبه	12 اسفلت	ميسان	20 اسفلت	يوجد	لا يوجد
ميسان	ذى عبال	22	شمال	17 اسفلت 5 سهل	الشباشبه	9 اسفلت 5 سهل	الشباشبه	9 اسفلت 5 سهل	ميسان	17 اسفلت 5 سهل	يوجد	لا يوجد
ميسان	الجناب	34	شمال	34 اسفلت	ميسان	34 اسفلت	ميسان	34 اسفلت	ميسان	34 اسفلت	يوجد	لا يوجد
ميسان	العقبه	33	شمال	33 اسفلت	ميسان	33 اسفلت	ميسان	33 اسفلت	ميسان	33 اسفلت	يوجد	لا يوجد
ميسان	الصوفه	30	شمال	30 اسفلت	ميسان	30 اسفلت	ميسان	30 اسفلت	ميسان	30 اسفلت	يوجد	لا يوجد
ميسان	المدار (المروه)	26	شمال	26 اسفلت	ميسان	26 اسفلت	ميسان	26 اسفلت	ميسان	26 اسفلت	يوجد	لا يوجد
ميسان	الطفحه	25	شمال	25 اسفلت	ميسان	25 اسفلت	ميسان	25 اسفلت	ميسان	25 اسفلت	يوجد	لا يوجد

المسميات التي يتوافر فيها
خدمة الكهرباء ، وكذلك التي قد يتوافر فيها خدمة الهاتف النقال ، شبكة الإنترنت

الإمارة أو المحافظة أو المركز	المسمى السكاني	البعد كم	الاتجاه	نوع الطريق	أقرب مدينة أو قرية بها تعليم	البعد ونوع الطريق	أقرب مدينة أو قرية بها مركز رعاية	البعد ونوع الطريق	أقرب مدينة بها مستشفى	البعد ونوع الطريق	هاتف نقال	شبكة إنترنت
ميسان	الورخه	27	شمال	27 اسفلت	ميسان	27 اسفلت	ميسان	27 اسفلت	ميسان	27 اسفلت	يوجد	لا يوجد
ميسان	الاعمق (الشعب)	18	شمال	18 اسفلت	الخضراء	2 اسفلت	ال محمد (المرميه)	5 اسفلت	ميسان	18 اسفلت	يوجد	لا يوجد
ميسان	البزه	17	شمال غرب	17 اسفلت	الخضراء	2 اسفلت	ميسان	17 اسفلت	ميسان	17 اسفلت	يوجد	لا يوجد
ميسان	القرن	14	شمال غرب	14 اسفلت	الخضراء	2 اسفلت	ميسان	14 اسفلت	ميسان	14 اسفلت	يوجد	لا يوجد
ميسان	قهوه عجلان	17	شمال غرب	17 اسفلت	الخضراء	3 اسفلت	ميسان	17 اسفلت	ميسان	17 اسفلت	يوجد	لا يوجد
ميسان	مرزوقه	17	شمال غرب	17 اسفلت	الخضراء	3 اسفلت	ميسان	17 اسفلت	ميسان	17 اسفلت	يوجد	لا يوجد
ميسان	ذى حماط	17	شمال غرب	17 اسفلت	الخضراء	5 اسفلت	ميسان	17 اسفلت	ميسان	17 اسفلت	يوجد	لا يوجد
ميسان	الثغره	15	شمال غرب	15 اسفلت	الخضراء	2 اسفلت	ميسان	15 اسفلت	ميسان	15 اسفلت	يوجد	لا يوجد
ميسان	الاشرق	16	شمال غرب	16 اسفلت	الخضراء	3 اسفلت	ميسان	16 اسفلت	ميسان	16 اسفلت	يوجد	لا يوجد
ميسان	السواء	13	شمال غرب	13 اسفلت	الخضراء	2 اسفلت	ميسان	13 اسفلت	ميسان	13 اسفلت	يوجد	لا يوجد
ميسان	العبدالله	15	شمال غرب	15 اسفلت	الخضراء	2 اسفلت	ميسان	15 اسفلت	ميسان	15 اسفلت	يوجد	لا يوجد
ميسان	ابوصاع	16	شمال غرب	16 اسفلت	الخضراء	2 اسفلت	ميسان	16 اسفلت	ميسان	16 اسفلت	يوجد	لا يوجد
ميسان	قرن مطر	16	شمال غرب	16 اسفلت	الخضراء	2 اسفلت	ميسان	16 اسفلت	ميسان	16 اسفلت	يوجد	لا يوجد
ميسان	الريعان	17	شمال غرب	17 اسفلت	الخضراء	3 اسفلت	ميسان	17 اسفلت	ميسان	17 اسفلت	يوجد	لا يوجد
ميسان	المحطه	14	شمال	14 اسفلت	حريزة (الحلصه)	2 اسفلت	ميسان	14 اسفلت	ميسان	14 اسفلت	يوجد	لا يوجد
ميسان	الكراش	14	شمال	14 اسفلت	حريزة (الحلصه)	2 اسفلت	ميسان	14 اسفلت	ميسان	14 اسفلت	يوجد	لا يوجد
ميسان	الشفيان	15	شمال	15 اسفلت	حريزة (الحلصه)	2 اسفلت	ميسان	15 اسفلت	ميسان	15 اسفلت	يوجد	لا يوجد
ميسان	الركبة	15	شمال	15 اسفلت	حريزة (الحلصه)	2 اسفلت	ميسان	15 اسفلت	ميسان	15 اسفلت	يوجد	لا يوجد
ميسان	الهده	15	شمال	15 اسفلت	حريزة (الحلصه)	1 اسفلت	ميسان	15 اسفلت	ميسان	15 اسفلت	يوجد	لا يوجد
ميسان	الدمكه	15	شمال	12 اسفلت 3 سهل	حريزة (الحلصه)	1 سهل	ميسان	12 اسفلت 3 سهل	ميسان	12 اسفلت 3 سهل	يوجد	لا يوجد
ميسان	المروه	15	شمال	15 اسفلت	حريزة (الحلصه)	1 اسفلت	ميسان	15 اسفلت	ميسان	15 اسفلت	يوجد	لا يوجد
ميسان	رضوان	12	جنوب	12 اسفلت	المناضح	1 اسفلت	المناضح	1 اسفلت	ميسان	12 اسفلت	يوجد	لا يوجد
ميسان	ظفر (العجمه)	14	جنوب	14 اسفلت	المناضح	1 اسفلت	المناضح	1 اسفلت	ميسان	14 اسفلت	يوجد	لا يوجد
ميسان	الجناب	14	جنوب	14 اسفلت	المناضح	1 اسفلت	المناضح	1 اسفلت	ميسان	14 اسفلت	يوجد	لا يوجد
ميسان	صلب	14	جنوب	14 اسفلت	المناضح	2 اسفلت	المناضح	2 اسفلت	ميسان	14 اسفلت	يوجد	لا يوجد
ميسان	المعلاه (جويه)	14	جنوب	14 اسفلت	المناضح	2 اسفلت	المناضح	2 اسفلت	ميسان	14 اسفلت	يوجد	لا يوجد
ميسان	السنيد	16	جنوب	16 اسفلت	المناضح	1 اسفلت	المناضح	1 اسفلت	ميسان	16 اسفلت	يوجد	لا يوجد
ميسان	دامالسوداء	16	جنوب	16 اسفلت	المناضح	1 اسفلت	المناضح	1 اسفلت	ميسان	16 اسفلت	يوجد	لا يوجد
ميسان	العوجب	16	جنوب	16 اسفلت	المناضح	2 اسفلت	المناضح	2 اسفلت	ميسان	16 اسفلت	يوجد	لا يوجد
ميسان	الدحل	16	جنوب	16 اسفلت	المناضح	2 اسفلت	المناضح	2 اسفلت	ميسان	16 اسفلت	يوجد	لا يوجد
ميسان	اغر	20	جنوب	18 اسفلت 2 سهل	ترعه ثقيف	2 سهل	ترعه ثقيف	2 سهل	ميسان	18 اسفلت 2 سهل	يوجد	لا يوجد

المسميات التي يتوافر فيها
خدمة الكهرباء ، وكذلك التي قد يتوافر فيها خدمة الهاتف النقال ، شبكة الإنترنت

الإمارة أو المحافظة أو المركز	المسمى السكاني	البعد كم	الاتجاه	نوع الطريق	أقرب مدينة أو قرية بها تعليم	البعد ونوع الطريق	أقرب مدينة أو قرية بها مركز رعاية	البعد ونوع الطريق	أقرب مدينة بها مستشفى	البعد ونوع الطريق	هاتف نقال	شبكة إنترنت
ميسان	السدره	20	جنوب	18 اسفلت 2 سهل	ترعه ثقيف	2 سهل	ترعه ثقيف	2 سهل	ميسان	18 اسفلت 2 سهل	يوجد	لا يوجد
ميسان	الشعبه (الشعيبة)	20	جنوب	18 اسفلت 2 سهل	ترعه ثقيف	2 سهل	ترعه ثقيف	2 سهل	ميسان	18 اسفلت 2 سهل	يوجد	لا يوجد
ميسان	المكره	25	جنوب	25 اسفلت	ترعه ثقيف	2 اسفلت	ترعه ثقيف	2 اسفلت	ميسان	25 اسفلت	يوجد	لا يوجد
ميسان	الصخره	22	جنوب	12 اسفلت 10 سهل	المناضح	5 سهل	المناضح	5 سهل	ميسان	12 اسفلت 10 سهل	يوجد	لا يوجد
ميسان	بيضان	25	جنوب	5 اسفلت 20 سهل	المناضح	5 اسفلت 2 سهل	المناضح	5 اسفلت 2 سهل	ميسان	5 اسفلت 20 سهل	يوجد	لا يوجد
ميسان	السلاء	24	جنوب	4 اسفلت 20 سهل	المناضح	4 اسفلت 4 سهل	المناضح	4 اسفلت 4 سهل	ميسان	4 اسفلت 20 سهل	يوجد	لا يوجد
ميسان	شعب بسان	52	جنوب شرق	47 اسفلت 5 سهل	الحمه	2 سهل	حداد والحصبه	12 اسفلت 5 سهل	ميسان	47 اسفلت 5 سهل	يوجد	لا يوجد
ميسان	ثعيلبان	51	جنوب شرق	46 اسفلت 5 سهل	الحمه	1 سهل	حداد والحصبه	11 اسفلت 5 سهل	ميسان	46 اسفلت 5 سهل	يوجد	لا يوجد
ميسان	معر	52	جنوب شرق	47 اسفلت 5 سهل	الحمه	2 سهل	حداد والحصبه	12 اسفلت 5 سهل	ميسان	47 اسفلت 5 سهل	يوجد	لا يوجد
ميسان	الجناب الابيض	53	جنوب شرق	48 اسفلت 5 سهل	الحمه	3 سهل	حداد والحصبه	13 اسفلت 5 سهل	ميسان	48 اسفلت 5 سهل	يوجد	لا يوجد
ميسان	المصرخ	50	جنوب شرق	45 اسفلت 5 سهل	الحمه	1 سهل	حداد والحصبه	10 اسفلت 5 سهل	ميسان	45 اسفلت 5 سهل	يوجد	لا يوجد
ميسان	الشاحطه	53	جنوب شرق	48 اسفلت 5 سهل	الحمه	3 سهل	حداد والحصبه	13 اسفلت 5 سهل	ميسان	48 اسفلت 5 سهل	يوجد	لا يوجد
ميسان	الملح	53	جنوب شرق	48 اسفلت 5 سهل	الحمه	3 سهل	حداد والحصبه	13 اسفلت 5 سهل	ميسان	48 اسفلت 5 سهل	يوجد	لا يوجد
ميسان	السدين	30	جنوب شرق	30 اسفلت	صياده	2 اسفلت	صياده	2 اسفلت	ميسان	30 اسفلت	يوجد	لا يوجد
ميسان	رخمات (الكتيه)	27	جنوب شرق	7 اسفلت 20 سهل	صياده	5 سهل	صياده	5 سهل	ميسان	7 اسفلت 20 سهل	يوجد	لا يوجد
ميسان	الاشرق	27	جنوب شرق	20 اسفلت 7 سهل	صياده	5 سهل	صياده	5 سهل	ميسان	20 اسفلت 7 سهل	يوجد	لا يوجد
ميسان	جناب ساره	30	جنوب شرق	30 اسفلت	صياده	7 اسفلت	صياده	7 اسفلت	ميسان	30 اسفلت	يوجد	لا يوجد
ميسان	انصح	30	جنوب شرق	22 اسفلت 8 سهل	صياده	2 سهل	صياده	2 سهل	ميسان	22 اسفلت 8 سهل	يوجد	لا يوجد
ميسان	(القان) ابوضروه	30	جنوب شرق	22 اسفلت 8 سهل	صياده	2 سهل	صياده	2 سهل	ميسان	22 اسفلت 8 سهل	يوجد	لا يوجد
ميسان	المضحاه	25	جنوب شرق	25 اسفلت	صياده	7 اسفلت	صياده	7 اسفلت	ميسان	25 اسفلت	يوجد	لا يوجد
ميسان	الحلقه (ام حريش)	25	جنوب شرق	25 اسفلت	صياده	7 اسفلت	صياده	7 اسفلت	ميسان	25 اسفلت	يوجد	لا يوجد
ميسان	المريخه	25	جنوب شرق	25 اسفلت	صياده	7 اسفلت	صياده	7 اسفلت	ميسان	25 اسفلت	يوجد	لا يوجد
ميسان	مكشمه	25	جنوب شرق	20 اسفلت 5 سهل	صياده	2 اسفلت 5 سهل	صياده	2 اسفلت 5 سهل	ميسان	20 اسفلت 5 سهل	يوجد	لا يوجد
ميسان	العبب	25	جنوب شرق	22 اسفلت 3 سهل	صياده	4 اسفلت 3 سهل	صياده	4 اسفلت 3 سهل	ميسان	22 اسفلت 3 سهل	يوجد	لا يوجد
ميسان	مقرح نعض	25	جنوب شرق	22 اسفلت 3 سهل	صياده	4 اسفلت 3 سهل	صياده	4 اسفلت 3 سهل	ميسان	22 اسفلت 3 سهل	يوجد	لا يوجد
بني سعد	النيمه	2	شرق	2 اسفلت	السحن	2 اسفلت	السحن	2 اسفلت	السحن	2 اسفلت	يوجد	لا يوجد
بني سعد	القرين	3	جنوب	3 اسفلت	السحن	3 اسفلت	السحن	3 اسفلت	السحن	3 اسفلت	يوجد	لا يوجد
بني سعد	الثرمان	3	جنوب غرب	3 اسفلت	السحن	3 اسفلت	السحن	3 اسفلت	السحن	3 اسفلت	يوجد	لا يوجد
بني سعد	الخياله (بن سارى)	3	جنوب	3 اسفلت	السحن	3 اسفلت	السحن	3 اسفلت	السحن	3 اسفلت	لا يوجد	لا يوجد
بني سعد	الغراب	7	جنوب	7 اسفلت	السحن	7 اسفلت	السحن	7 اسفلت	السحن	7 اسفلت	لا يوجد	لا يوجد
بني سعد	الرصفه	5	جنوب	5 اسفلت	السحن	5 اسفلت	السحن	5 اسفلت	السحن	5 اسفلت	يوجد	لا يوجد

المسميات التي يتوافر فيها
خدمة الكهرباء ، وكذلك التي قد يتوافر فيها خدمة الهاتف النقال ، شبكة الإنترنت

الإمارة أو المحافظة أو المركز	المسمى السكاني	البعد كم	الاتجاه	نوع الطريق	أقرب مدينة أو قرية بها تعليم	البعد ونوع الطريق	أقرب مدينة أو قرية بها مركز رعاية	البعد ونوع الطريق	أقرب مدينة بها مستشفى	البعد ونوع الطريق	هاتف نقال	شبكة إنترنت
بني سعد	الخشاشه	6	جنوب	6 اسفلت	صعيد السوق	1 اسفلت	الدار الحمراء	4 اسفلت	السحن	6 اسفلت	يوجد	لا يوجد
بني سعد	الكلاده	6	جنوب غرب	6 اسفلت	صعيد السوق	1 اسفلت	الدار الحمراء	8 اسفلت	السحن	6 اسفلت	يوجد	لا يوجد
بني سعد	الشعبه (الغثه)	11	جنوب غرب	11 اسفلت	الدار الحمراء	1 اسفلت	الدار الحمراء	1 اسفلت	السحن	11 اسفلت	يوجد	لا يوجد
بني سعد	البصلان	12	جنوب غرب	12 اسفلت	الدار الحمراء	3 اسفلت	الدار الحمراء	3 اسفلت	السحن	12 اسفلت	يوجد	لا يوجد
بني سعد	الدهامين	12	جنوب غرب	12 اسفلت	الدار الحمراء	2 اسفلت	الدار الحمراء	2 اسفلت	السحن	12 اسفلت	يوجد	لا يوجد
بني سعد	المحارث	17	جنوب غرب	17 اسفلت	الدار الحمراء	7 اسفلت	الدار الحمراء	7 اسفلت	السحن	17 اسفلت	يوجد	لا يوجد
بني سعد	مخلد	16	جنوب	16 اسفلت	الدار الحمراء	8 اسفلت	الدار الحمراء	8 اسفلت	السحن	16 اسفلت	يوجد	لا يوجد
بني سعد	البراريق	18	جنوب	18 اسفلت	الدار الحمراء	11 اسفلت	لغب	2 اسفلت	السحن	18 اسفلت	يوجد	لا يوجد
بني سعد	الشروط	25	جنوب	17 اسفلت 8 سهل	الدار الحمراء	9 اسفلت 8 سهل	الدار الحمراء	9 اسفلت 8 سهل	السحن	17 اسفلت 8 سهل	يوجد	لا يوجد
بني سعد	الرحى	24	جنوب	17 اسفلت 7 سهل	الدار الحمراء	8 اسفلت 7 سهل	الدار الحمراء	8 اسفلت 7 سهل	السحن	17 اسفلت 7 سهل	يوجد	لا يوجد
بني سعد	الطلحه	25	جنوب	17 اسفلت 8 سهل	الدار الحمراء	7 اسفلت 8 سهل	الدار الحمراء	7 اسفلت 8 سهل	السحن	17 اسفلت 8 سهل	يوجد	لا يوجد
بني سعد	ذنيب الرحى	27	جنوب	19 اسفلت 8 سهل	الدار الحمراء	12 اسفلت 8 سهل	الدار الحمراء	12 اسفلت 8 سهل	السحن	19 اسفلت 8 سهل	يوجد	لا يوجد
بني سعد	شعب الفراش	26	جنوب	18 اسفلت 8 سهل	الدار الحمراء	10 اسفلت 8 سهل	الدار الحمراء	10 اسفلت 8 سهل	السحن	18 اسفلت 8 سهل	يوجد	لا يوجد
بني سعد	اطلح	26	جنوب	26 اسفلت	الدار الحمراء	15 اسفلت	الدار الحمراء	15 اسفلت	السحن	26 اسفلت	يوجد	لا يوجد
بني سعد	الضباعين	17	جنوب	17 اسفلت	الدار الحمراء	6 اسفلت	الدار الحمراء	6 اسفلت	السحن	17 اسفلت	لا يوجد	لا يوجد
بني سعد	الشعب الاحمر وبن عكيم	19	جنوب	19 اسفلت	الدار الحمراء	10 اسفلت	الدار الحمراء	10 اسفلت	السحن	19 اسفلت	يوجد	لا يوجد
بني سعد	العيسى	22	جنوب شرق	22 اسفلت	العوصاء (الشهبه)	4 اسفلت	العوصاء (الشهبه)	4 اسفلت	السحن	22 اسفلت	يوجد	لا يوجد
بني سعد	العروشيه	10	جنوب شرق	10 اسفلت	العوصاء (الشهبه)	15 اسفلت	العوصاء (الشهبه)	15 اسفلت	السحن	10 اسفلت	يوجد	لا يوجد
بني سعد	المغره	12	جنوب شرق	12 اسفلت	العوصاء (الشهبه)	13 اسفلت	العوصاء (الشهبه)	13 اسفلت	السحن	12 اسفلت	يوجد	لا يوجد
بني سعد	وادى الشعبه	15	شرق	15 اسفلت	السحن	15 اسفلت	السحن	15 اسفلت	السحن	15 اسفلت	يوجد	لا يوجد
بني سعد	الطوال	15	شرق	15 اسفلت	السحن	15 اسفلت	السحن	15 اسفلت	السحن	15 اسفلت	يوجد	لا يوجد
بني سعد	المريكبه	15	شرق	اسفلت	السحن	15 اسفلت	السحن	15 اسفلت	السحن	15 اسفلت	يوجد	لا يوجد
بني سعد	المريفق	18	شرق	18 اسفلت	السحن	18 اسفلت	السحن	18 اسفلت	السحن	18 اسفلت	يوجد	لا يوجد
بني سعد	الحسى	17	شرق	17 اسفلت	السحن	17 اسفلت	السحن	17 اسفلت	السحن	17 اسفلت	يوجد	لا يوجد
بني سعد	المديد	7	شرق	7 اسفلت	السحن	7 اسفلت	السحن	7 اسفلت	السحن	7 اسفلت	يوجد	لا يوجد
بني سعد	اللحيان	7	شرق	7 اسفلت	السحن	7 اسفلت	السحن	7 اسفلت	السحن	7 اسفلت	يوجد	لا يوجد
بني سعد	العقبه	8	شرق	8 اسفلت	السحن	8 اسفلت	السحن	8 اسفلت	السحن	8 اسفلت	يوجد	لا يوجد
بني سعد	الاساله	15	شمال شرق	12 اسفلت 3 سهل	الصبخه	2 اسفلت 3 سهل	الدهاسين والقرين	3 اسفلت 3 سهل	السحن	12 اسفلت 3 سهل	يوجد	لا يوجد
بني سعد	الرميده	12	شمال شرق	10 اسفلت 2 سهل	الصبخه	4 اسفلت 2 سهل	الدهاسين والقرين	7 اسفلت 2 سهل	السحن	10 اسفلت 2 سهل	يوجد	لا يوجد
بني سعد	ابورومى	12	شمال شرق	9 اسفلت 3 سهل	الصبخه	2 اسفلت 3 سهل	الدهاسين والقرين	6 اسفلت 3 سهل	السحن	9 اسفلت 3 سهل	يوجد	لا يوجد
بني سعد	خفاش	21	شمال شرق	18 اسفلت 3 سهل	الصبخه	6 اسفلت 3 سهل	الدهاسين والقرين	2 اسفلت	السحن	18 اسفلت 3 سهل	لا يوجد	لا يوجد

المسميات التي يتوافر فيها
خدمة الكهرباء ، وكذلك التي قد يتوافر فيها خدمة الهاتف النقال ، شبكة الإنترنت

الإمارة أو المحافظة أو المركز	المسمى السكاني	البعد كم	الاتجاه	نوع الطريق	أقرب مدينة أو قرية بها تعليم	البعد ونوع الطريق	أقرب مدينة أو قرية بها مركز رعاية	البعد ونوع الطريق	أقرب مدينة بها مستشفى	البعد ونوع الطريق	هاتف نقال	شبكة إنترنت
بني سعد	صعبه	20	شمال شرق	17 اسفلت 3 سهل	الصبخه	5 اسفلت 3 سهل	الدهاسين والقرين	1 اسفلت	السحن	17 اسفلت 3 سهل	يوجد	لا يوجد
بني سعد	الخلط	21	شمال شرق	21 اسفلت	الصبخه	10 اسفلت	الدهاسين والقرين	2 اسفلت	السحن	21 اسفلت	يوجد	لا يوجد
بني سعد	دار الربع (الصبيخه)	22	شمال شرق	20 اسفلت 2 سهل	الدهاسين والقرين	1 اسفلت 2 سهل	الدهاسين والقرين	1 اسفلت 2 سهل	السحن	20 اسفلت 2 سهل	يوجد	لا يوجد
بني سعد	الصرف	22	شمال شرق	18 اسفلت 4 سهل	الصبخه	8 اسفلت 4 سهل	الدهاسين والقرين	4 سهل	السحن	18 اسفلت 4 سهل	يوجد	لا يوجد
بني سعد	المجمعه والجناب	23	شمال شرق	21 اسفلت 2 سهل	الصبخه	9 اسفلت 2 سهل	الدهاسين والقرين	1 اسفلت 2 سهل	السحن	21 اسفلت 2 سهل	يوجد	لا يوجد
بني سعد	الثني	25	شمال شرق	23 اسفلت 2 سهل	الصبخه	9 اسفلت 2 سهل	الدهاسين والقرين	2 اسفلت 2 سهل	السحن	23 اسفلت 2 سهل	يوجد	لا يوجد
بني سعد	بلاد بريك	27	شمال شرق	24 اسفلت 3 سهل	الصبخه	8 اسفلت 3 سهل	الدهاسين والقرين	4 اسفلت 3 سهل	السحن	24 اسفلت 3 سهل	يوجد	لا يوجد
بني سعد	الطواعن	24	شمال شرق	22 اسفلت 2 سهل	الصبخه	9 اسفلت 2 سهل	الدهاسين والقرين	3 اسفلت 2 سهل	السحن	22 اسفلت 2 سهل	يوجد	لا يوجد
بني سعد	الطفيحاء	20	شمال	20 اسفلت	الصنيع	5 اسفلت	الصنيع	5 اسفلت	السحن	20 اسفلت	يوجد	لا يوجد
بني سعد	الخربه	5	شمال	5 اسفلت	السحن	5 اسفلت	السحن	5 اسفلت	السحن	5 اسفلت	يوجد	لا يوجد
بني سعد	المغيبه	12	شمال	6 اسفلت 6 سهل	الصنيع	5 اسفلت 6 سهل	الصنيع	5 اسفلت 6 سهل	السحن	6 اسفلت 6 سهل	يوجد	لا يوجد
بني سعد	الشثه	12	شمال	5 اسفلت 7 سهل	الصنيع	3 اسفلت 7 سهل	الصنيع	3 اسفلت 7 سهل	السحن	5 اسفلت 7 سهل	يوجد	لا يوجد
بني سعد	الدحيض	13	شمال	6 اسفلت 7 سهل	الحديب	4 سهل	الحديب	4 سهل	السحن	6 اسفلت 7 سهل	يوجد	لا يوجد
بني سعد	البركه	13	شمال	6 اسفلت 7 سهل	الحديب	4 سهل	الحديب	4 سهل	السحن	6 اسفلت 7 سهل	يوجد	لا يوجد
بني سعد	الضارب	6	شمال	6 اسفلت	الحديب	5 اسفلت	الحديب	5 اسفلت	السحن	6 اسفلت	يوجد	لا يوجد
بني سعد	الذبانيه	10	غرب	10 اسفلت	السحن	10 اسفلت	السحن	10 اسفلت	السحن	10 اسفلت	يوجد	لا يوجد
بني سعد	البراريق	12	شمال غرب	12 اسفلت	الحديب	4 اسفلت	الحديب	4 اسفلت	السحن	12 اسفلت	يوجد	لا يوجد
بني سعد	الفقها	12	شمال غرب	12 اسفلت	الحديب	4 اسفلت	الحديب	4 اسفلت	السحن	12 اسفلت	يوجد	لا يوجد
بني سعد	دار الطحاحين	13	شمال غرب	13 اسفلت	الحديب	5 اسفلت	الحديب	5 اسفلت	السحن	13 اسفلت	يوجد	لا يوجد
بني سعد	الدار الحمراء (المناجيم)	14	شمال غرب	14 اسفلت	الحديب	4 اسفلت	الحديب	4 اسفلت	السحن	14 اسفلت	يوجد	لا يوجد
بني سعد	العصم	18	شمال غرب	18 اسفلت	الحديب	1 اسفلت	الحديب	1 اسفلت	السحن	18 اسفلت	يوجد	لا يوجد
بني سعد	الربع	20	شمال	20 اسفلت	الحديب	6 اسفلت	الحديب	6 اسفلت	السحن	20 اسفلت	يوجد	لا يوجد
بني سعد	المطيريه	20	شمال	18 اسفلت 2 سهل	الحديب	13 اسفلت 2 سهل	الحديب	13 اسفلت 2 سهل	السحن	18 اسفلت 2 سهل	يوجد	لا يوجد
بني سعد	دفاف الاعلى	23	شمال	23 اسفلت	الحديب	8 اسفلت	الحديب	8 اسفلت	السحن	23 اسفلت	يوجد	لا يوجد
بني سعد	دفاف الاسفل	23	شمال	23 اسفلت	الحديب	8 اسفلت	الحديب	8 اسفلت	السحن	23 اسفلت	يوجد	لا يوجد
بني سعد	الدومه	25	شمال	23 اسفلت 2 سهل	الحديب	8 اسفلت 2 سهل	الحديب	8 اسفلت 2 سهل	السحن	23 اسفلت 2 سهل	يوجد	لا يوجد
بني سعد	الحوتيه	30	شمال	28 اسفلت 2 سهل	الحديب	13 اسفلت 2 سهل	الحديب	13 اسفلت 2 سهل	السحن	28 اسفلت 2 سهل	يوجد	لا يوجد
بني سعد	القصر	17	شمال	17 اسفلت	الحديب	2 اسفلت	الحديب	2 اسفلت	السحن	17 اسفلت	يوجد	لا يوجد
بني سعد	السد	13	شمال	11 اسفلت 2 سهل	الحديب	1 سهل	الحديب	1 سهل	السحن	11 اسفلت 2 سهل	يوجد	لا يوجد
بني سعد	الثنيه	18	شمال	15 اسفلت 3 سهل	الحديب	2 اسفلت 3 سهل	العيينه	1 سهل	السحن	15 اسفلت 3 سهل	يوجد	لا يوجد
بني سعد	نايف	19	شمال	15 اسفلت 4 سهل	الحديب	2 اسفلت 4 سهل	العيينه	2 سهل	السحن	15 اسفلت 4 سهل	يوجد	لا يوجد

المسميات التي يتوافر فيها
خدمة الكهرباء ، وكذلك التي قد يتوافر فيها خدمة الهاتف النقال ، شبكة الإنترنت

الإمارة أو المحافظة أو المركز	المسمى السكاني	البعد كم	الاتجاه	نوع الطريق	أقرب مدينة أو قرية بها تعليم	البعد ونوع الطريق	أقرب مدينة أو قرية بها مركز رعاية	البعد ونوع الطريق	أقرب مدينة بها مستشفى	البعد ونوع الطريق	هاتف نقال	شبكة إنترنت
بني سعد	عريفج والشواحط	20	شمال	16 اسفلت 4 سهل	الحديب	2 اسفلت 4 سهل	العيينه	2 سهل	السحن	16 اسفلت 4 سهل	يوجد	لا يوجد
بني سعد	العقده وبن صويلح	20	شمال	20 اسفلت	الحديب	8 اسفلت	العيينه	3 اسفلت	السحن	20 اسفلت	يوجد	لا يوجد
بني سعد	الغريب	22	شمال	21 اسفلت 1 سهل	الحديب	8 اسفلت 1 سهل	العيينه	3 اسفلت 1 سهل	السحن	21 اسفلت 1 سهل	يوجد	لا يوجد
بني سعد	الجميعات	24	شمال	23 اسفلت 1 سهل	الحديب	10 اسفلت 1 سهل	العيينه	5 اسفلت 1 سهل	السحن	23 اسفلت 1 سهل	يوجد	لا يوجد
بني سعد	جبوش	27	شمال	26 اسفلت 1 سهل	الحديب	11 اسفلت 1 سهل	العيينه	7 اسفلت 1 سهل	السحن	26 اسفلت 1 سهل	يوجد	لا يوجد
بني سعد	العصاميه (القراحين)	28	شمال	27 اسفلت 1 سهل	الحديب	12 اسفلت 1 سهل	العيينه	8 اسفلت 1 سهل	السحن	27 اسفلت 1 سهل	يوجد	لا يوجد
بني سعد	القحوم	25	شمال	24 اسفلت 1 سهل	الحديب	10 اسفلت 1 سهل	العيينه	5 اسفلت 1 سهل	السحن	24 اسفلت 1 سهل	يوجد	لا يوجد
بني سعد	السبيحه	14	شمال غرب	14 اسفلت	الحديب	2 اسفلت	الحماسين	10 اسفلت	السحن	14 اسفلت	يوجد	لا يوجد
بني سعد	شعب زايد	14	شمال غرب	14 اسفلت	الحديب	2 اسفلت	الحماسين	10 اسفلت	السحن	14 اسفلت	يوجد	لا يوجد
بني سعد	المعيدن	16	شمال غرب	16 اسفلت	الحديب	19 اسفلت	الحماسين	8 اسفلت	السحن	16 اسفلت	يوجد	لا يوجد
بني سعد	الخليف	19	شمال غرب	19 اسفلت	الحديب	16 اسفلت	الحماسين	7 اسفلت	السحن	19 اسفلت	يوجد	لا يوجد
بني سعد	اللبه	22	شمال غرب	19 اسفلت 3 سهل	الحديب	11 اسفلت 3 سهل	الحماسين	2 اسفلت 3 سهل	السحن	19 اسفلت 3 سهل	يوجد	لا يوجد
بني سعد	عقيب	21	شمال غرب	17 اسفلت 4 سهل	الحديب	11 اسفلت 4 سهل	الحماسين	2 اسفلت 4 سهل	السحن	17 اسفلت 4 سهل	يوجد	لا يوجد
بني سعد	خشوه	23	شمال غرب	19 اسفلت 4 سهل	الحديب	8 اسفلت 4 سهل	الحماسين	4 سهل	السحن	19 اسفلت 4 سهل	يوجد	لا يوجد
بني سعد	الذيبه	23	شمال غرب	23 اسفلت	الحديب	13 اسفلت	الحماسين	4 اسفلت	السحن	23 اسفلت	يوجد	لا يوجد
بني سعد	يعقوب	24	شمال غرب	21 اسفلت 3 سهل	الحديب	9 اسفلت 3 سهل	الحماسين	3 سهل	السحن	21 اسفلت 3 سهل	يوجد	لا يوجد
بني سعد	الربيقه	25	شمال غرب	25 اسفلت	الحديب	11 اسفلت	الحماسين	2 اسفلت	السحن	25 اسفلت	يوجد	لا يوجد
بني سعد	العين	27	شمال غرب	27 اسفلت	الحديب	10 اسفلت	الحماسين	1 اسفلت	السحن	27 اسفلت	يوجد	لا يوجد
بني سعد	عقيبه	27	شمال غرب	27 اسفلت	الحديب	10 اسفلت	الحماسين	1 اسفلت	السحن	27 اسفلت	يوجد	لا يوجد
بني سعد	العلنصاء	27	شمال غرب	21 اسفلت 6 سهل	الحديب	4 اسفلت 6 سهل	الحماسين	1 سهل	السحن	21 اسفلت 6 سهل	يوجد	لا يوجد
بني سعد	عرفج	29	شمال غرب	26 اسفلت 3 سهل	الحديب	9 اسفلت 3 سهل	الحماسين	3 سهل	السحن	26 اسفلت 3 سهل	يوجد	لا يوجد
بني سعد	شعب الفار	29	شمال غرب	25 اسفلت 4 سهل	الحديب	8 اسفلت 4 سهل	الحماسين	3 سهل	السحن	25 اسفلت 4 سهل	يوجد	لا يوجد
بني سعد	الشعبه (بن غريب)	28	شمال غرب	24 اسفلت 4 سهل	الحديب	9 اسفلت 4 سهل	الحماسين	3 سهل	السحن	24 اسفلت 4 سهل	يوجد	لا يوجد
بني سعد	غديقه	28	شمال غرب	26 اسفلت 2 سهل	الحديب	9 اسفلت 2 سهل	الحماسين	2 سهل	السحن	26 اسفلت 2 سهل	يوجد	لا يوجد
بني سعد	الصهوه	28	شمال غرب	26 اسفلت 2 سهل	الحديب	9 اسفلت 2 سهل	الحماسين	2 سهل	السحن	26 اسفلت 2 سهل	يوجد	لا يوجد
بني سعد	الخرجه	35	شمال غرب	35 اسفلت	الحديب	19 اسفلت	الحماسين	10 اسفلت	السحن	35 اسفلت	يوجد	لا يوجد
بني سعد	المهضم	26	غرب	26 اسفلت	الخوقاء	1 اسفلت	السحن	26 اسفلت	السحن	26 اسفلت	يوجد	لا يوجد
بني سعد	المغرز	26	غرب	22 اسفلت 4 سهل	الخوقاء	1 سهل	السحن	22 اسفلت 4 سهل	السحن	22 اسفلت 4 سهل	يوجد	لا يوجد
بني سعد	الشرف	26	غرب	26 اسفلت	الخوقاء	1 اسفلت	السحن	26 اسفلت	السحن	26 اسفلت	يوجد	لا يوجد
بني سعد	القنه (الكلاحيت)	44	شمال	27 اسفلت 17 سهل	الحديب	5 اسفلت 17 سهل	العيينه	11 سهل	السحن	27 اسفلت 17 سهل	يوجد	لا يوجد
بني سعد	المشناه (النجيمات)	43	شمال	27 اسفلت 16 سهل	الحديب	7 اسفلت 16 سهل	العيينه	10 سهل	السحن	27 اسفلت 16 سهل	يوجد	لا يوجد

المسميات التي يتوافر فيها
خدمة الكهرباء ، وكذلك التي قد يتوافر فيها خدمة الهاتف النقال ، شبكة الإنترنت

الإمارة أو المحافظة أو المركز	المسمى السكاني	البعد كم	الاتجاه	نوع الطريق	أقرب مدينة أو قرية بها تعليم	البعد ونوع الطريق	أقرب مدينة أو قرية بها مركز رعاية	البعد ونوع الطريق	أقرب مدينة بها مستشفى	البعد ونوع الطريق	هاتف نقال	شبكة إنترنت
بني سعد	القرين (ذوى يزيد)	41	شمال	27 اسفلت 14 سهل	الحديب	11 اسفلت 14 سهل	العيينه	9 سهل	السحن	27 اسفلت 14 سهل	يوجد	لا يوجد
بني سعد	الجزعه	41	شمال	27 اسفلت 14 سهل	الحديب	11 اسفلت 14 سهل	العيينه	9 سهل	السحن	27 اسفلت 14 سهل	يوجد	لا يوجد
بني سعد	العبل	34	شمال	28 اسفلت 6 سهل	الحديب	53 اسفلت 6 سهل	العيينه	6 سهل	السحن	28 اسفلت 6 سهل	يوجد	لا يوجد
بني سعد	الفريعه	33	شمال	25 اسفلت 8 سهل	الخوقاء	8 سهل	السحن	25 اسفلت 8 سهل	السحن	25 اسفلت 8 سهل	يوجد	لا يوجد
بني سعد	سواس	14	جنوب غرب	14 اسفلت	الشعاريه	2 اسفلت	الشعاريه	2 اسفلت	السحن	14 اسفلت	يوجد	لا يوجد
بني سعد	القهب	14	جنوب غرب	14 اسفلت	الشعاريه	2 اسفلت	الشعاريه	2 اسفلت	السحن	14 اسفلت	يوجد	لا يوجد
بني سعد	المشيان (العريج)	14	جنوب غرب	14 اسفلت	الشعاريه	2 اسفلت	الشعاريه	2 اسفلت	السحن	14 اسفلت	يوجد	لا يوجد
بني سعد	منيفه	15	جنوب غرب	15 اسفلت	الشعاريه	1 اسفلت	الشعاريه	1 اسفلت	السحن	15 اسفلت	يوجد	لا يوجد
بني سعد	الاجوف (ام سعن)	17	جنوب غرب	15 اسفلت 2 سهل	الشعاريه	2 سهل	الشعاريه	2 سهل	السحن	15 اسفلت 2 سهل	يوجد	لا يوجد
بني سعد	الزبيه	17	جنوب غرب	15 اسفلت 2 سهل	الشعاريه	2 سهل	الشعاريه	2 سهل	السحن	15 اسفلت 2 سهل	لا يوجد	لا يوجد
بني سعد	المحاسنه	16	جنوب غرب	16 اسفلت	الشعاريه	1 اسفلت	الشعاريه	1 اسفلت	السحن	16 اسفلت	يوجد	لا يوجد
بني سعد	الغدران	17	جنوب غرب	17 اسفلت	الشعاريه	2 اسفلت	الشعاريه	2 اسفلت	السحن	17 اسفلت	يوجد	لا يوجد
بني سعد	اليعاقيب	18	جنوب غرب	18 اسفلت	الشعاريه	3 اسفلت	الشعاريه	3 اسفلت	السحن	18 اسفلت	يوجد	لا يوجد
بني سعد	القلايا	19	جنوب غرب	19 اسفلت	الشعاريه	4 اسفلت	الشعاريه	4 اسفلت	السحن	19 اسفلت	لا يوجد	لا يوجد
بني سعد	المغاوره	21	جنوب غرب	17 اسفلت 4 سهل	الشعاريه	3 اسفلت 4 سهل	الشعاريه	3 اسفلت 4 سهل	السحن	17 اسفلت 4 سهل	يوجد	لا يوجد
بني سعد	عريم	21	جنوب غرب	17 اسفلت 4 سهل	الشعاريه	3 اسفلت 4 سهل	الشعاريه	3 اسفلت 4 سهل	السحن	17 اسفلت 4 سهل	يوجد	لا يوجد
بني سعد	مرزوق	22	جنوب غرب	18 اسفلت 4 سهل	الشعاريه	4 اسفلت 4 سهل	الشعاريه	4 اسفلت 4 سهل	السحن	18 اسفلت 4 سهل	يوجد	لا يوجد
بني سعد	الفيراع	30	جنوب غرب	30 اسفلت	الشعاريه	14 اسفلت	الشعاريه	14 اسفلت	السحن	30 اسفلت	يوجد	لا يوجد
بني سعد	الصناع	30	جنوب غرب	30 اسفلت	الطفلان	3 اسفلت	الطفلان	3 اسفلت	السحن	30 اسفلت	يوجد	لا يوجد
بني سعد	شعبه الذيب	29	جنوب غرب	29 اسفلت	الطفلان	2 اسفلت	الطفلان	2 اسفلت	السحن	29 اسفلت	يوجد	لا يوجد
بني سعد	النهج	31	جنوب غرب	31 اسفلت	الطفلان	4 اسفلت	الطفلان	4 اسفلت	السحن	31 اسفلت	يوجد	لا يوجد
بني سعد	الصفاه	36	جنوب غرب	36 اسفلت	الطفلان	9 اسفلت	الطفلان	9 اسفلت	السحن	36 اسفلت	لا يوجد	لا يوجد
بني سعد	الشتيات	26	جنوب غرب	26 اسفلت	الطفلان	2 اسفلت	الطفلان	2 اسفلت	السحن	26 اسفلت	لا يوجد	لا يوجد
بني سعد	الهدف	24	جنوب غرب	24 اسفلت	الطفلان	4 اسفلت	الطفلان	4 اسفلت	السحن	24 اسفلت	لا يوجد	لا يوجد
بني سعد	الخيف	27	جنوب غرب	27 اسفلت	الطفلان	3 اسفلت	الطفلان	3 اسفلت	السحن	27 اسفلت	يوجد	لا يوجد
بني سعد	الوكف	27	غرب	22 اسفلت 5 سهل	الخوقاء	5 سهل	السحن	22 اسفلت 5 سهل	السحن	22 اسفلت 5 سهل	يوجد	لا يوجد
بني سعد	العطاء	28	غرب	23 اسفلت 5 سهل	الخوقاء	5 سهل	السحن	23 اسفلت 5 سهل	السحن	23 اسفلت 5 سهل	يوجد	لا يوجد
بني سعد	شعب العطاء	29	غرب	24 اسفلت 5 سهل	الخوقاء	1 اسفلت 5 سهل	السحن	24 اسفلت 5 سهل	السحن	24 اسفلت 5 سهل	يوجد	لا يوجد
بني سعد	العنمه	33	غرب	28 اسفلت 5 سهل	الخوقاء	5 اسفلت 5 سهل	السحن	28 اسفلت 5 سهل	السحن	28 اسفلت 5 سهل	يوجد	لا يوجد
بني سعد	الشعبه البيضاء	34	غرب	29 اسفلت 5 سهل	الخوقاء	6 اسفلت 5 سهل	السحن	29 اسفلت 5 سهل	السحن	29 اسفلت 5 سهل	يوجد	لا يوجد
بني سعد	الاقر	36	غرب	31 اسفلت 5 سهل	الخوقاء	7 اسفلت 5 سهل	السحن	31 اسفلت 5 سهل	السحن	31 اسفلت 5 سهل	يوجد	لا يوجد

المسميات التي يتوافر فيها
خدمة الكهرباء ، وكذلك التي قد يتوافر فيها خدمة الهاتف النقال ، شبكة الإنترنت

الإمارة أو المحافظة أو المركز	المسمى السكاني	البعد كم	الاتجاه	نوع الطريق	أقرب مدينة أو قرية بها تعليم	البعد ونوع الطريق	أقرب مدينة أو قرية بها مركز رعاية	البعد ونوع الطريق	أقرب مدينة بها مستشفى	البعد ونوع الطريق	هاتف نقال	شبكة إنترنت
بني سعد	الشعيراء	37	غرب	32 اسفلت 5 سهل	الخوقاء	8 اسفلت 5 سهل	السحن	32 اسفلت 5 سهل	السحن	32 اسفلت 5 سهل	لا يوجد	لا يوجد
بني سعد	الجمالين	37	غرب	32 اسفلت 5 سهل	الخوقاء	8 اسفلت 5 سهل	السحن	32 اسفلت 5 سهل	السحن	32 اسفلت 5 سهل	يوجد	لا يوجد
بني سعد	الفرعه	38	غرب	16 اسفلت 22 سهل	الخوقاء	14 سهل	السحن	16 اسفلت 22 سهل	السحن	16 اسفلت 22 سهل	يوجد	لا يوجد
بني سعد	حسين	39	غرب	17 اسفلت 22 سهل	الطفلان	15 سهل	الطفلان	15 سهل	السحن	17 اسفلت 22 سهل	يوجد	لا يوجد
بني سعد	شعب بقره	39	غرب	17 اسفلت 22 سهل	الطفلان	15 سهل	الطفلان	15 سهل	السحن	17 اسفلت 22 سهل	يوجد	لا يوجد
بني سعد	المشقر	50	غرب	28 اسفلت 22 سهل	الطفلان	19 سهل	الطفلان	19 سهل	السحن	28 اسفلت 22 سهل	يوجد	لا يوجد
بني سعد	الابله والسلع	51	غرب	29 اسفلت 22 سهل	الطفلان	20 سهل	الطفلان	20 سهل	السحن	29 اسفلت 22 سهل	يوجد	لا يوجد
بني سعد	اللحيان	51	غرب	29 اسفلت 22 سهل	الطفلان	20 سهل	الطفلان	20 سهل	السحن	29 اسفلت 22 سهل	يوجد	لا يوجد
بني سعد	الملحج	53	جنوب غرب	28 اسفلت 25 سهل	الطفلان	23 سهل	الطفلان	23 سهل	السحن	28 اسفلت 25 سهل	يوجد	لا يوجد
بني سعد	مهد ايان	53	غرب	28 اسفلت 25 سهل	الطفلان	23 سهل	الطفلان	23 سهل	السحن	28 اسفلت 25 سهل	يوجد	لا يوجد
بني سعد	المتعه	57	غرب	28 اسفلت 29 سهل	الطفلان	23 سهل	الطفلان	23 سهل	السحن	28 اسفلت 29 سهل	يوجد	لا يوجد
بني سعد	العلطه	49	غرب	32 اسفلت 17 سهل	الطفلان	17 سهل	الطفلان	17 سهل	السحن	32 اسفلت 17 سهل	يوجد	لا يوجد
بني سعد	عيواص	55	غرب	33 اسفلت 22 سهل	الطفلان	22 سهل	الطفلان	22 سهل	السحن	33 اسفلت 22 سهل	يوجد	لا يوجد
بني سعد	البنيا	39	غرب	14 اسفلت 25 سهل	الطفلان	16 سهل	الطفلان	16 سهل	السحن	14 اسفلت 25 سهل	يوجد	لا يوجد
بني سعد	الجدير	46	غرب	31 اسفلت 15 سهل	الطفلان	15 سهل	الطفلان	15 سهل	السحن	31 اسفلت 15 سهل	يوجد	لا يوجد
بني سعد	وادى الجوف	20	غرب	10 اسفلت 10 سهل	الخوقاء	3 سهل	السحن	10 اسفلت 10 سهل	السحن	10 اسفلت 10 سهل	يوجد	لا يوجد
بني سعد	كحله	15	غرب	5 اسفلت 10 سهل	الخوقاء	8 سهل	السحن	5 اسفلت 10 سهل	السحن	5 اسفلت 10 سهل	يوجد	لا يوجد
بني سعد	الودنه	19	غرب	10 اسفلت 9 سهل	الخوقاء	2 اسفلت 9 سهل	السحن	10 اسفلت 9 سهل	السحن	10 اسفلت 9 سهل	يوجد	لا يوجد
بني سعد	المعداه	20	غرب	10 اسفلت 10 سهل	الخوقاء	2 اسفلت 10 سهل	السحن	10 اسفلت 10 سهل	السحن	10 اسفلت 10 سهل	لا يوجد	لا يوجد
بني سعد	خرفي	25	غرب	6 اسفلت 19 سهل	الخوقاء	16 سهل	السحن	6 اسفلت 19 سهل	السحن	6 اسفلت 19 سهل	يوجد	لا يوجد
بني سعد	السويداء	26	غرب	10 اسفلت 16 سهل	الخوقاء	5 اسفلت 16 سهل	السحن	10 اسفلت 16 سهل	السحن	10 اسفلت 16 سهل	يوجد	لا يوجد
بني سعد	حمر	31	غرب	10 اسفلت 21 سهل	الخوقاء	21 سهل	السحن	10 اسفلت 21 سهل	السحن	10 اسفلت 21 سهل	يوجد	لا يوجد
بني سعد	الركوه	32	غرب	13 اسفلت 19 سهل	الخوقاء	3 اسفلت 19 سهل	السحن	13 اسفلت 19 سهل	السحن	13 اسفلت 19 سهل	يوجد	لا يوجد
بني سعد	العيله	56	غرب	35 اسفلت 21 سهل	الطفلان	21 سهل	الطفلان	21 سهل	السحن	35 اسفلت 21 سهل	يوجد	لا يوجد
بني سعد	كتعفر	61	غرب	15 اسفلت 46 سهل	الطفلان	28 سهل	الطفلان	28 سهل	السحن	15 اسفلت 46 سهل	يوجد	لا يوجد
بني سعد	القلعه	57	غرب	25 اسفلت 32 سهل	الطفلان	23 سهل	الطفلان	23 سهل	السحن	25 اسفلت 32 سهل	يوجد	لا يوجد
بني سعد	اللصب	58	غرب	34 اسفلت 24 سهل	الطفلان	24 سهل	الطفلان	24 سهل	السحن	34 اسفلت 24 سهل	لا يوجد	لا يوجد
بني سعد	الواشله	58	غرب	25 اسفلت 33 سهل	الطفلان	24 سهل	الطفلان	24 سهل	السحن	25 اسفلت 33 سهل	يوجد	لا يوجد
بني سعد	الكشمه	10	جنوب	10 اسفلت	الدار الحمراء	2 اسفلت	الدار الحمراء	2 اسفلت	السحن	10 اسفلت	يوجد	لا يوجد
بني سعد	ام العش	22	غرب	15 اسفلت 7 سهل	الخوقاء	7 اسفلت 7 سهل	السحن	15 اسفلت 7 سهل	السحن	15 اسفلت 7 سهل	يوجد	لا يوجد
القريع بني مالك	القريع القديم	1	شرق	1 اسفلت	الجومان	1 اسفلت	الجومان	1 اسفلت	الجومان	1 اسفلت	يوجد	لا يوجد

المسميات التي يتوافر فيها
خدمة الكهرباء ، وكذلك التي قد يتوافر فيها خدمة الهاتف النقال ، شبكة الإنترنت

الإمارة أو المحافظة أو المركز	المسمى السكاني	البعد كم	الاتجاه	نوع الطريق	أقرب مدينة أو قرية بها تعليم	البعد ونوع الطريق	أقرب مدينة أو قرية بها مركز رعاية	البعد ونوع الطريق	أقرب مدينة بها مستشفى	البعد ونوع الطريق	هاتف نقال	شبكة إنترنت
القريع بني مالك	آل هادي	1	شرق	1 اسفلت	الخضارين	1 اسفلت	الجومان	1 اسفلت	الجومان	1 اسفلت	يوجد	لا يوجد
القريع بني مالك	الدعامله	1	شرق	1 اسفلت	الخضارين	1 اسفلت	الجومان	1 اسفلت	الجومان	1 اسفلت	يوجد	لا يوجد
القريع بني مالك	الهنود السليمانيه	1	شمال	1 وعر	الخضارين	1 وعر	الجومان	1 وعر	الجومان	1 وعر	يوجد	لا يوجد
القريع بني مالك	القرين	2	شمال	2 وعر	الخضارين	1 وعر	الجومان	2 وعر	الجومان	2 وعر	يوجد	لا يوجد
القريع بني مالك	شباح	3	غرب	1 اسفلت 2 سهل	الخضارين	2 سهل	الجومان	1 اسفلت 2 سهل	الجومان	1 اسفلت 2 سهل	لا يوجد	لا يوجد
القريع بني مالك	الزهره	3	شمال	1 اسفلت 2 وعر	الجومان	1 اسفلت 2 وعر	الجومان	1 اسفلت 2 وعر	الجومان	1 اسفلت 2 وعر	يوجد	لا يوجد
القريع بني مالك	الرواجحه (العين)	2	شمال	2 اسفلت	الجومان	2 اسفلت	الجومان	2 اسفلت	الجومان	2 اسفلت	يوجد	لا يوجد
القريع بني مالك	القزعه	2	شمال	2 اسفلت	الجومان	2 اسفلت	الجومان	2 اسفلت	الجومان	2 اسفلت	يوجد	لا يوجد
القريع بني مالك	القرن	2	شمال	2 وعر	الجومان	2 اسفلت	الجومان	2 اسفلت	الجومان	2 اسفلت	يوجد	لا يوجد
القريع بني مالك	الربعه	3	شمال	3 وعر	الجومان	3 وعر	الجومان	3 وعر	الجومان	3 وعر	يوجد	لا يوجد
القريع بني مالك	الصخيره	3	شمال	3 اسفلت	الجومان	3 اسفلت	الجومان	3 اسفلت	الجومان	3 اسفلت	يوجد	لا يوجد
القريع بني مالك	الجبابير (الجامع)	3	شمال	3 اسفلت	الجومان	3 اسفلت	الجومان	3 اسفلت	الجومان	3 اسفلت	يوجد	لا يوجد
القريع بني مالك	القنيبه	2	شمال	2 اسفلت	الجومان	2 اسفلت	الجومان	2 اسفلت	الجومان	2 اسفلت	يوجد	لا يوجد
القريع بني مالك	الاصافره	2	شمال	2 اسفلت	الجومان	2 اسفلت	الجومان	2 اسفلت	الجومان	2 اسفلت	يوجد	لا يوجد
القريع بني مالك	القطره	3	شمال	3 اسفلت	الجومان	3 اسفلت	الجومان	3 اسفلت	الجومان	3 اسفلت	يوجد	لا يوجد
القريع بني مالك	العاصد	3	شمال	3 اسفلت	الجومان	3 اسفلت	الجومان	3 اسفلت	الجومان	3 اسفلت	يوجد	لا يوجد
القريع بني مالك	ال خضر	4	شمال	3 اسفلت 1 وعر	الجومان	3 اسفلت 1 وعر	الجومان	3 اسفلت 1 وعر	الجومان	3 اسفلت 1 وعر	يوجد	لا يوجد
القريع بني مالك	الفراديس	4	شمال	3 اسفلت 1 وعر	الجومان	3 اسفلت 1 وعر	الجومان	3 اسفلت 1 وعر	الجومان	3 اسفلت 1 وعر	يوجد	لا يوجد
القريع بني مالك	ال عبدالهادى	4	شمال	3 اسفلت 1 وعر	الجومان	3 اسفلت 1 وعر	الجومان	3 اسفلت 1 وعر	الجومان	3 اسفلت 1 وعر	يوجد	لا يوجد
القريع بني مالك	ال عازب	4	شمال	3 اسفلت 1 وعر	الجومان	3 اسفلت 1 وعر	الجومان	3 اسفلت 1 وعر	الجومان	3 اسفلت 1 وعر	يوجد	لا يوجد
القريع بني مالك	المفاتيح	4	شمال	3 اسفلت 1 وعر	الجومان	3 اسفلت 1 وعر	الجومان	3 اسفلت 1 وعر	الجومان	3 اسفلت 1 وعر	يوجد	لا يوجد
القريع بني مالك	الهديه	4	شمال	3 اسفلت 1 وعر	الجومان	3 اسفلت 1 وعر	الجومان	3 اسفلت 1 وعر	الجومان	3 اسفلت 1 وعر	يوجد	لا يوجد
القريع بني مالك	السلف	4	شمال	3 اسفلت 1 وعر	الجومان	3 اسفلت 1 وعر	الجومان	3 اسفلت 1 وعر	الجومان	3 اسفلت 1 وعر	يوجد	لا يوجد
القريع بني مالك	ام الحكك	7	شمال	7 اسفلت	الغانره	1 اسفلت	الجومان	7 اسفلت	الجومان	7 اسفلت	يوجد	لا يوجد
القريع بني مالك	ال ابراهيم	7	شمال	7 اسفلت	الغانره	1 اسفلت	الجومان	7 اسفلت	الجومان	7 اسفلت	يوجد	لا يوجد
القريع بني مالك	الربع	7	شمال	7 اسفلت	الغانره	1 اسفلت	الجومان	7 اسفلت	الجومان	7 اسفلت	يوجد	لا يوجد
القريع بني مالك	الطوال	7	شمال	7 اسفلت	الغانره	1 اسفلت	الجومان	7 اسفلت	الجومان	7 اسفلت	يوجد	لا يوجد
القريع بني مالك	الحديب	5	شمال	5 اسفلت	القضاه	1 اسفلت	الجومان	5 اسفلت	الجومان	5 اسفلت	يوجد	لا يوجد
القريع بني مالك	الشعيب	6	شمال	6 اسفلت	القضاه	1 اسفلت	الجومان	6 اسفلت	الجومان	6 اسفلت	يوجد	لا يوجد
القريع بني مالك	قزعه الخضره	6	شمال	3 اسفلت 3 وعر	القضاه	1 وعر	الجومان	3 اسفلت 3 وعر	الجومان	3 اسفلت 3 وعر	يوجد	لا يوجد
القريع بني مالك	الدار (آل هيزع)	7	شمال	3 اسفلت 4 وعر	القضاه	2 وعر	الجومان	3 اسفلت 4 وعر	الجومان	3 اسفلت 4 وعر	يوجد	لا يوجد

المسميات التي يتوافر فيها
خدمة الكهرباء ، وكذلك التي قد يتوافر فيها خدمة الهاتف النقال ، شبكة الإنترنت

الإمارة أو المحافظة أو المركز	المسمى السكاني	البعد كم	الاتجاه	نوع الطريق	أقرب مدينة أو قرية بها تعليم	البعد ونوع الطريق	أقرب مدينة أو قرية بها مركز رعاية	البعد ونوع الطريق	أقرب مدينة بها مستشفى	البعد ونوع الطريق	هاتف نقال	شبكة إنترنت
القريع بني مالك	الفاعوس (الحلاه)	7	شمال	3 اسفلت 4 وعر	القضاه	2 وعر	الجومان	3 اسفلت 4 وعر	الجومان	3 اسفلت 4 وعر	يوجد	لا يوجد
القريع بني مالك	شعب صالح	8	شمال	3 اسفلت 5 وعر	القضاه	2 وعر	الجومان	3 اسفلت 5 وعر	الجومان	3 اسفلت 5 وعر	يوجد	لا يوجد
القريع بني مالك	القرو	8	شمال	3 اسفلت 5 وعر	القضاه	3 وعر	الجومان	3 اسفلت 5 وعر	الجومان	3 اسفلت 5 وعر	يوجد	لا يوجد
القريع بني مالك	الكظامه	8	شمال	8 اسفلت	القضاه	3 اسفلت	الجومان	8 اسفلت	الجومان	8 اسفلت	يوجد	لا يوجد
القريع بني مالك	المعلاه	8	شمال	3 اسفلت 5 وعر	القضاه	3 وعر	الجومان	3 اسفلت 5 وعر	الجومان	3 اسفلت 5 وعر	يوجد	لا يوجد
القريع بني مالك	العرق	8	شمال	8 اسفلت	القضاه	3 اسفلت	الجومان	8 اسفلت	الجومان	8 اسفلت	يوجد	لا يوجد
القريع بني مالك	الشفا الاحمر	8	شمال	8 اسفلت	القضاه	3 اسفلت	الجومان	8 اسفلت	الجومان	8 اسفلت	يوجد	لا يوجد
القريع بني مالك	حياد	10	شمال غرب	10 اسفلت	النجمه	1 اسفلت	الجومان	10 اسفلت	الجومان	10 اسفلت	يوجد	لا يوجد
القريع بني مالك	الربيعه	11	شمال غرب	11 اسفلت	النجمه	2 اسفلت	الجومان	11 اسفلت	الجومان	11 اسفلت	يوجد	لا يوجد
القريع بني مالك	القعره	11	شمال غرب	11 اسفلت	النجمه	2 اسفلت	الجومان	11 اسفلت	الجومان	11 اسفلت	يوجد	لا يوجد
القريع بني مالك	القرا	12	شمال غرب	12 اسفلت	النجمه	3 اسفلت	الجومان	12 اسفلت	الجومان	12 اسفلت	يوجد	لا يوجد
القريع بني مالك	الحدب	12	شمال غرب	12 اسفلت	النجمه	2 اسفلت	الجومان	12 اسفلت	الجومان	12 اسفلت	يوجد	لا يوجد
القريع بني مالك	قزعه راشد	11	شمال غرب	11 اسفلت	النجمه	2 اسفلت	الجومان	11 اسفلت	الجومان	11 اسفلت	يوجد	لا يوجد
القريع بني مالك	الدار	12	شمال غرب	12 اسفلت	النجمه	3 اسفلت	الجومان	12 اسفلت	الجومان	12 اسفلت	يوجد	لا يوجد
القريع بني مالك	حمران	12	شمال غرب	12 اسفلت	النجمه	3 اسفلت	الجومان	12 اسفلت	الجومان	12 اسفلت	يوجد	لا يوجد
القريع بني مالك	الكماحين	12	شمال غرب	12 اسفلت	النجمه	3 اسفلت	الجومان	12 اسفلت	الجومان	12 اسفلت	يوجد	لا يوجد
القريع بني مالك	الجبره	12	شمال غرب	12 اسفلت	النجمه	3 اسفلت	الجومان	12 اسفلت	الجومان	12 اسفلت	يوجد	لا يوجد
القريع بني مالك	الرهوه	12	شمال غرب	12 اسفلت	النجمه	3 اسفلت	الجومان	12 اسفلت	الجومان	12 اسفلت	يوجد	لا يوجد
القريع بني مالك	الطبقه	12	شمال غرب	12 اسفلت	النجمه	3 اسفلت	الجومان	12 اسفلت	الجومان	12 اسفلت	يوجد	لا يوجد
القريع بني مالك	الربع	11	شمال غرب	11 اسفلت	النجمه	2 اسفلت	الجومان	11 اسفلت	الجومان	11 اسفلت	يوجد	لا يوجد
القريع بني مالك	البدوان	11	شمال غرب	11 اسفلت	النجمه	3 اسفلت	الجومان	11 اسفلت	الجومان	11 اسفلت	يوجد	لا يوجد
القريع بني مالك	الصمده	13	شمال غرب	13 اسفلت	النجمه	4 اسفلت	الجومان	13 اسفلت	الجومان	13 اسفلت	يوجد	لا يوجد
القريع بني مالك	قزعه المناقيش	13	شمال غرب	13 اسفلت	النجمه	4 اسفلت	الجومان	13 اسفلت	الجومان	13 اسفلت	يوجد	لا يوجد
القريع بني مالك	قريه الحصناء	13	شمال غرب	13 اسفلت	النجمه	4 اسفلت	الجومان	13 اسفلت	الجومان	13 اسفلت	يوجد	لا يوجد
القريع بني مالك	القريه (صعبان)	12	شمال غرب	12 اسفلت	النجمه	3 اسفلت	الجومان	12 اسفلت	الجومان	12 اسفلت	يوجد	لا يوجد
القريع بني مالك	الحلقه	12	غرب	10 اسفلت 2 سهل	النجمه	1 اسفلت 2 سهل	الجومان	10 اسفلت 2 سهل	الجومان	10 اسفلت 2 سهل	يوجد	لا يوجد
القريع بني مالك	المحرق (بتلياني)	13	غرب	11 اسفلت 2 سهل	النجمه	2 اسفلت 2 سهل	الجومان	11 اسفلت 2 سهل	الجومان	11 اسفلت 2 سهل	يوجد	لا يوجد
القريع بني مالك	شعب بني دحيم	3	جنوب غرب	3 اسفلت	الصفح	1 اسفلت	الجومان	3 اسفلت	الجومان	3 اسفلت	يوجد	لا يوجد
القريع بني مالك	البصيره	3	غرب	1 اسفلت 2 سهل	الصفح	1 سهل	الجومان	1 اسفلت 2 سهل	الجومان	1 اسفلت 2 سهل	لا يوجد	لا يوجد
القريع بني مالك	قميحه	3	غرب	3 اسفلت	الصفح	1 اسفلت	الجومان	3 اسفلت	الجومان	3 اسفلت	يوجد	لا يوجد
القريع بني مالك	قوشه	4	غرب	4 اسفلت	الصفح	1 اسفلت	الجومان	4 اسفلت	الجومان	4 اسفلت	يوجد	لا يوجد

المسميات التي يتوافر فيها
خدمة الكهرباء ، وكذلك التي قد يتوافر فيها خدمة الهاتف النقال ، شبكة الإنترنت

الإمارة أو المحافظة أو المركز	المسمى السكاني	البعد كم	الاتجاه	نوع الطريق	أقرب مدينة أو قرية بها تعليم	البعد ونوع الطريق	أقرب مدينة أو قرية بها مركز رعاية	البعد ونوع الطريق	أقرب مدينة بها مستشفى	البعد ونوع الطريق	هاتف نقال	شبكة إنترنت
القريع بني مالك	قرى الحضارمه	3	غرب	1 اسفلت 2 سهل	الصفح	1 سهل	الجومان	1 اسفلت 2 سهل	الجومان	1 اسفلت 2 سهل	يوجد	لا يوجد
القريع بني مالك	وقيده	2	غرب	2 اسفلت	الصفح	1 اسفلت	الجومان	2 اسفلت	الجومان	2 اسفلت	يوجد	لا يوجد
القريع بني مالك	الحنو	5	غرب	3 اسفلت 2 سهل	الصفح	1 اسفلت 2 سهل	الجومان	3 اسفلت 2 سهل	الجومان	3 اسفلت 2 سهل	يوجد	لا يوجد
القريع بني مالك	قباله	5	غرب	5 اسفلت	الصفح	3 اسفلت	الجومان	5 اسفلت	الجومان	5 اسفلت	يوجد	لا يوجد
القريع بني مالك	مشنيه	5	غرب	1 اسفلت 4 سهل	الصفح	3 سهل	الجومان	1 اسفلت 4 سهل	الجومان	1 اسفلت 4 سهل	يوجد	لا يوجد
القريع بني مالك	ال بلال	6	جنوب غرب	4 اسفلت 2 سهل	الشبان (الحفره)	1 سهل	ضعان	1 سهل	الجومان	4 اسفلت 2 سهل	يوجد	لا يوجد
القريع بني مالك	الرهيات	6	جنوب غرب	5 اسفلت 1 سهل	الشبان (الحفره)	1 سهل	ضعان	1 سهل	الجومان	5 اسفلت 1 سهل	يوجد	لا يوجد
القريع بني مالك	ال هزاع	6	جنوب غرب	5 اسفلت 1 سهل	الشبان (الحفره)	1 اسفلت 1 سهل	ضعان	1 اسفلت 1 سهل	الجومان	5 اسفلت 1 سهل	يوجد	لا يوجد
القريع بني مالك	الملد	3	جنوب غرب	3 اسفلت	الشبان (الحفره)	3 اسفلت	ضعان	3 اسفلت	الجومان	3 اسفلت	يوجد	لا يوجد
القريع بني مالك	عتام	10	جنوب غرب	5 اسفلت 5 سهل	الشبان (الحفره)	3 سهل	عويا	1 سهل	الجومان	5 اسفلت 5 سهل	يوجد	لا يوجد
القريع بني مالك	الجريعا	11	جنوب غرب	11 اسفلت	الشبان (الحفره)	4 اسفلت	عويا	2 اسفلت	الجومان	11 اسفلت	يوجد	لا يوجد
القريع بني مالك	الحدب بنى سعد	12	جنوب غرب	12 اسفلت	الشبان (الحفره)	5 اسفلت	عويا	3 اسفلت	الجومان	12 اسفلت	يوجد	لا يوجد
القريع بني مالك	العبله	12	جنوب غرب	12 اسفلت	الشبان (الحفره)	5 اسفلت	عويا	3 اسفلت	الجومان	12 اسفلت	يوجد	لا يوجد
القريع بني مالك	الحده	11	جنوب غرب	11 اسفلت	الشبان (الحفره)	3 اسفلت	عويا	2 اسفلت	الجومان	11 اسفلت	يوجد	لا يوجد
القريع بني مالك	العش	5	جنوب غرب	4 اسفلت 1 سهل	الشبان (الحفره)	2 اسفلت 1 سهل	عويا	4 اسفلت 1 سهل	الجومان	4 اسفلت 1 سهل	يوجد	لا يوجد
القريع بني مالك	الشلاء	6	جنوب غرب	6 اسفلت	الشبان (الحفره)	2 اسفلت	عويا	4 اسفلت	الجومان	6 اسفلت	لا يوجد	لا يوجد
القريع بني مالك	العفراء	7	جنوب غرب	7 اسفلت	الشبان (الحفره)	1 اسفلت	عويا	3 اسفلت	الجومان	7 اسفلت	يوجد	لا يوجد
القريع بني مالك	المقلع	7	جنوب غرب	7 اسفلت	الشبان (الحفره)	1 اسفلت	عويا	3 اسفلت	الجومان	7 اسفلت	يوجد	لا يوجد
القريع بني مالك	علقمه	8	جنوب غرب	8 اسفلت	الشبان (الحفره)	2 اسفلت	عويا	3 اسفلت	الجومان	8 اسفلت	يوجد	لا يوجد
القريع بني مالك	ال هيف	1	جنوب	1 اسفلت	الجومان	1 اسفلت	الجومان	1 اسفلت	الجومان	1 اسفلت	يوجد	لا يوجد
القريع بني مالك	الجملان	2	جنوب	2 اسفلت	الجومان	2 اسفلت	الجومان	2 اسفلت	الجومان	2 اسفلت	يوجد	لا يوجد
القريع بني مالك	ال غريبه	2	جنوب	2 وعر	الجومان	2 وعر	الجومان	2 وعر	الجومان	2 وعر	يوجد	لا يوجد
القريع بني مالك	قريش	3	جنوب	2 اسفلت 1 وعر	الجومان	2 اسفلت 1 وعر	الجومان	2 اسفلت 1 وعر	الجومان	2 اسفلت 1 وعر	يوجد	لا يوجد
القريع بني مالك	بلاساء	5	جنوب	4 اسفلت 1 سهل	الغاليه	1 اسفلت 1 سهل	الجومان	4 اسفلت 1 سهل	الجومان	4 اسفلت 1 سهل	يوجد	لا يوجد
القريع بني مالك	الوهسه	6	جنوب	6 اسفلت	الغاليه	1 اسفلت	الجومان	6 اسفلت	الجومان	6 اسفلت	يوجد	لا يوجد
القريع بني مالك	المسن	6	جنوب	4 اسفلت 2 وعر	الغاليه	1 وعر	الجومان	4 اسفلت 2 وعر	الجومان	4 اسفلت 2 وعر	يوجد	لا يوجد
القريع بني مالك	الحدب	7	جنوب	6 اسفلت 1 وعر	المروه	1 وعر	الجومان	6 اسفلت 1 وعر	الجومان	6 اسفلت 1 وعر	يوجد	لا يوجد
القريع بني مالك	الطرف	9	جنوب	8 اسفلت 1 وعر	المروه	1 سهل	الجومان	8 اسفلت 1 سهل	الجومان	8 اسفلت 1 سهل	يوجد	لا يوجد
القريع بني مالك	قريظه (الداره)	8	جنوب	8 اسفلت	المروه	1 اسفلت	الجومان	8 اسفلت	الجومان	8 اسفلت	يوجد	لا يوجد
القريع بني مالك	القاع	10	جنوب	10 اسفلت	المروه	3 اسفلت	الجومان	10 اسفلت	الجومان	10 اسفلت	يوجد	لا يوجد
القريع بني مالك	المضحاه	10	جنوب	8 اسفلت 2 سهل	المروه	1 اسفلت 2 سهل	الجومان	8 اسفلت 2 سهل	الجومان	8 اسفلت 2 سهل	يوجد	لا يوجد

المسميات التي يتوافر فيها
خدمة الكهرباء ، وكذلك التي قد يتوافر فيها خدمة الهاتف النقال ، شبكة الإنترنت

الإمارة أو المحافظة أو المركز	المسمى السكاني	البعد كم	الاتجاه	نوع الطريق	أقرب مدينة أو قرية بها تعليم	البعد ونوع الطريق	أقرب مدينة أو قرية بها مركز رعاية	البعد ونوع الطريق	أقرب مدينة بها مستشفى	البعد ونوع الطريق	هاتف نقال	شبكة إنترنت
القريع بني مالك	النوله	10	جنوب	8 اسفلت 2 سهل	المروه	1 اسفلت 2 سهل	الجومان	8 اسفلت 2 سهل	الجومان	8 اسفلت 2 سهل	يوجد	لا يوجد
القريع بني مالك	جبل رهفه	12	جنوب	10 اسفلت 2 سهل	المروه	3 اسفلت 2 سهل	الجومان	10 اسفلت 2 سهل	الجومان	10 اسفلت 2 سهل	يوجد	لا يوجد
القريع بني مالك	الحولا	12	جنوب	10 اسفلت 2 سهل	المروه	3 اسفلت 2 سهل	الجومان	10 اسفلت 2 سهل	الجومان	10 اسفلت 2 سهل	يوجد	لا يوجد
القريع بني مالك	حليفه	13	جنوب	11 اسفلت 2 سهل	المروه	4 اسفلت 2 سهل	الجومان	11 اسفلت 2 سهل	الجومان	11 اسفلت 2 سهل	يوجد	لا يوجد
القريع بني مالك	القريع	13	جنوب	11 اسفلت 2 سهل	المروه	4 اسفلت 2 سهل	الجومان	11 اسفلت 2 سهل	الجومان	11 اسفلت 2 سهل	يوجد	لا يوجد
القريع بني مالك	العلاء	13	جنوب	11 اسفلت 2 سهل	المروه	4 اسفلت 2 سهل	الجومان	11 اسفلت 2 سهل	الجومان	11 اسفلت 2 سهل	يوجد	لا يوجد
القريع بني مالك	القنيبه	14	جنوب	12 اسفلت 2 سهل	المروه	5 اسفلت 2 سهل	الجومان	12 اسفلت 2 سهل	الجومان	12 اسفلت 2 سهل	يوجد	لا يوجد
القريع بني مالك	الخلفان	12	جنوب	10 اسفلت 2 سهل	الأحلاف	7 اسفلت	البو	10 اسفلت	الجومان	12 اسفلت	يوجد	لا يوجد
القريع بني مالك	العدول	12	جنوب	10 اسفلت 2 سهل	الأحلاف	5 اسفلت 2 سهل	البو	8 اسفلت 2 سهل	الجومان	10 اسفلت 2 سهل	لا يوجد	لا يوجد
القريع بني مالك	بنى عامر	13	جنوب	11 اسفلت 2 سهل	الأحلاف	6 اسفلت 2 سهل	البو	9 اسفلت 2 سهل	الجومان	11 اسفلت 2 سهل	يوجد	لا يوجد
القريع بني مالك	قملان	14	جنوب	12 اسفلت 2 سهل	الأحلاف	7 اسفلت 2 سهل	البو	10 اسفلت 2 سهل	الجومان	12 اسفلت 2 سهل	يوجد	لا يوجد
القريع بني مالك	العقده	12	جنوب	10 اسفلت 2 سهل	الأحلاف	5 اسفلت 2 سهل	البو	9 اسفلت 2 سهل	الجومان	10 اسفلت 2 سهل	يوجد	لا يوجد
القريع بني مالك	اصفه	13	جنوب	11 اسفلت 2 سهل	الأحلاف	6 اسفلت 2 سهل	البو	10 اسفلت 2 سهل	الجومان	11 اسفلت 2 سهل	يوجد	لا يوجد
القريع بني مالك	القهب	12	جنوب	10 اسفلت 2 سهل	الأحلاف	6 اسفلت 2 سهل	البو	9 اسفلت 2 سهل	الجومان	10 اسفلت 2 سهل	يوجد	لا يوجد
القريع بني مالك	الفضله	13	جنوب	11 اسفلت 2 سهل	الأحلاف	7 اسفلت 2 سهل	البو	10 اسفلت 2 سهل	الجومان	11 اسفلت 2 سهل	يوجد	لا يوجد
القريع بني مالك	الفقهاء	13	جنوب	13 اسفلت	الأحلاف	9 اسفلت	البو	12 اسفلت	الجومان	13 اسفلت	يوجد	لا يوجد
القريع بني مالك	القحصه	14	جنوب	14 اسفلت	الأحلاف	10 اسفلت	البو	13 اسفلت	الجومان	14 اسفلت	يوجد	لا يوجد
القريع بني مالك	الزريبه	15	جنوب	15 اسفلت	الأحلاف	11 اسفلت	البو	14 اسفلت	الجومان	15 اسفلت	يوجد	لا يوجد
القريع بني مالك	الشعشعى	15	جنوب	15 اسفلت	الأحلاف	11 اسفلت	البو	14 اسفلت	الجومان	15 اسفلت	يوجد	لا يوجد
القريع بني مالك	عبده	15	جنوب	15 اسفلت	الأحلاف	11 اسفلت	البو	14 اسفلت	الجومان	15 اسفلت	يوجد	لا يوجد
القريع بني مالك	كرتان	20	جنوب	20 اسفلت	الأحلاف	1 اسفلت	البو	3 اسفلت	الجومان	20 اسفلت	يوجد	لا يوجد
القريع بني مالك	المسالمه	21	جنوب	21 اسفلت	الأحلاف	2 اسفلت	البو	4 اسفلت	الجومان	21 اسفلت	يوجد	لا يوجد
القريع بني مالك	الشمول	21	جنوب	21 اسفلت	الأحلاف	2 اسفلت	البو	4 اسفلت	الجومان	21 اسفلت	يوجد	لا يوجد
القريع بني مالك	المرازيق	22	جنوب	22 اسفلت	الأحلاف	3 اسفلت	البو	5 اسفلت	الجومان	22 اسفلت	يوجد	لا يوجد
القريع بني مالك	ال سعد	25	جنوب	25 اسفلت	الأحلاف	5 اسفلت	البو	7 اسفلت	الجومان	25 اسفلت	يوجد	لا يوجد
القريع بني مالك	ال بالاسد	25	جنوب	25 اسفلت	الأحلاف	5 اسفلت	البو	7 اسفلت	الجومان	25 اسفلت	يوجد	لا يوجد
القريع بني مالك	ال بشير	25	جنوب	25 اسفلت	الأحلاف	5 اسفلت	البو	7 اسفلت	الجومان	25 اسفلت	يوجد	لا يوجد
القريع بني مالك	السلاطين	25	جنوب	25 اسفلت	الأحلاف	1 اسفلت	البو	3 اسفلت	الجومان	25 اسفلت	يوجد	لا يوجد
القريع بني مالك	شريان	26	جنوب	24 اسفلت 2 سهل	الأحلاف	4 اسفلت 2 سهل	البو	6 اسفلت 2 سهل	الجومان	24 اسفلت 2 سهل	يوجد	لا يوجد
القريع بني مالك	الرهوين	26	جنوب	24 اسفلت 2 سهل	الأحلاف	4 اسفلت 2 سهل	البو	6 اسفلت 2 سهل	الجومان	24 اسفلت 2 سهل	يوجد	لا يوجد
القريع بني مالك	العاتق	27	جنوب	25 اسفلت 2 سهل	الأحلاف	5 اسفلت 2 سهل	البو	7 اسفلت 2 سهل	الجومان	25 اسفلت 2 سهل	يوجد	لا يوجد

المسميات التي يتوافر فيها
خدمة الكهرباء ، وكذلك التي قد يتوافر فيها خدمة الهاتف النقال ، شبكة الإنترنت

الإمارة أو المحافظة أو المركز	المسمى السكاني	البعد كم	الاتجاه	نوع الطريق	أقرب مدينة أو قرية بها تعليم	البعد ونوع الطريق	أقرب مدينة أو قرية بها مركز رعاية	البعد ونوع الطريق	أقرب مدينة بها مستشفى	البعد ونوع الطريق	هاتف نقال	شبكة إنترنت
القريع بني مالك	الحميراء	27	جنوب	25 اسفلت 2 سهل	الأحلاف	5 اسفلت 2 سهل	البو	7 اسفلت 2 سهل	الجومان	25 اسفلت 2 سهل	يوجد	لا يوجد
القريع بني مالك	الزنده	28	جنوب	26 اسفلت 2 سهل	الأحلاف	6 اسفلت 2 سهل	البو	7 اسفلت 2 سهل	الجومان	26 اسفلت 2 سهل	يوجد	لا يوجد
القريع بني مالك	العرفط	28	جنوب	26 اسفلت 2 سهل	الأحلاف	6 اسفلت 2 سهل	البو	7 اسفلت 2 سهل	الجومان	26 اسفلت 2 سهل	يوجد	لا يوجد
القريع بني مالك	الصريف	15	جنوب	15 اسفلت	القرا	2 اسفلت	البو	1 اسفلت	الجومان	15 اسفلت	يوجد	لا يوجد
القريع بني مالك	السعده	16	جنوب	16 اسفلت	القرا	3 اسفلت	البو	2 اسفلت	الجومان	16 اسفلت	يوجد	لا يوجد
القريع بني مالك	الداره	25	جنوب شرق	21 اسفلت 4 سهل	الأحلاف	2 سهل	البو	3 سهل	الجومان	21 اسفلت 4 سهل	يوجد	لا يوجد
القريع بني مالك	الرياء	18	جنوب شرق	14 اسفلت 4 سهل	الأحلاف	14 اسفلت 4 سهل	البو	14 اسفلت 4 سهل	الجومان	14 اسفلت 4 سهل	يوجد	لا يوجد
القريع بني مالك	مخراق	18	جنوب شرق	14 اسفلت 4 سهل	الأحلاف	1 سهل	البو	1 سهل	الجومان	14 اسفلت 4 سهل	يوجد	لا يوجد
القريع بني مالك	الرفيعه	18	شمال	14 اسفلت 4 سهل	الأحلاف	1 سهل	البو	1 سهل	الجومان	14 اسفلت 4 سهل	يوجد	لا يوجد
القريع بني مالك	ال غارس	18	جنوب شرق	14 اسفلت 4 سهل	الأحلاف	1 سهل	البو	1 سهل	الجومان	14 اسفلت 4 سهل	يوجد	لا يوجد
القريع بني مالك	عضدا	25	جنوب شرق	25 اسفلت	الأحلاف	1 اسفلت	البو	2 اسفلت	الجومان	25 اسفلت	يوجد	لا يوجد
القريع بني مالك	الحمده	3	شرق	3 وعر	العتله	2 وعر	العتله	2 وعر	الجومان	3 وعر	يوجد	لا يوجد
القريع بني مالك	القصره	4	شرق	4 وعر	العتله	3 وعر	العتله	3 وعر	الجومان	4 وعر	يوجد	لا يوجد
القريع بني مالك	الدارين	6	شرق	6 وعر	العتله	1 وعر	العتله	1 وعر	الجومان	6 وعر	يوجد	لا يوجد
القريع بني مالك	سبلان	7	شرق	7 وعر	العتله	1 وعر	العتله	1 وعر	الجومان	7 وعر	يوجد	لا يوجد
القريع بني مالك	الزبره	8	شرق	8 وعر	العتله	2 وعر	العتله	2 وعر	الجومان	8 وعر	يوجد	لا يوجد
القريع بني مالك	الخباتيه	8	شرق	8 وعر	العتله	2 وعر	العتله	2 وعر	الجومان	8 وعر	يوجد	لا يوجد
القريع بني مالك	ابن خزيران	8	شرق	سهل	العتله	2 وعر	العتله	2 وعر	الجومان	8 وعر	يوجد	لا يوجد
القريع بني مالك	الحديده	10	شرق	10 سهل	رماح (القلعه)	1 سهل	العتله	2 سهل	الجومان	10 سهل	يوجد	لا يوجد
القريع بني مالك	الجابر	10	شرق	10 سهل	رماح (القلعه)	1 سهل	العتله	2 سهل	الجومان	10 سهل	يوجد	لا يوجد
القريع بني مالك	الرفاعه	11	شرق	11 سهل	رماح (القلعه)	2 سهل	العتله	3 سهل	الجومان	11 سهل	يوجد	لا يوجد
القريع بني مالك	الحنانه	11	شرق	11 سهل	رماح (القلعه)	2 سهل	العتله	3 سهل	الجومان	11 سهل	يوجد	لا يوجد
القريع بني مالك	الجميله	12	شرق	12 سهل	رماح (القلعه)	3 سهل	العتله	4 سهل	الجومان	12 سهل	يوجد	لا يوجد
القريع بني مالك	الجمال	12	شرق	12 سهل	رماح (القلعه)	3 سهل	العتله	4 سهل	الجومان	12 سهل	يوجد	لا يوجد
القريع بني مالك	حلقة السدين	12	شرق	12 سهل	رماح (القلعه)	3 سهل	العتله	4 سهل	الجومان	12 سهل	يوجد	لا يوجد
القريع بني مالك	العشه	15	شرق	15 وعر	رماح (القلعه)	5 وعر	العتله	4 وعر	الجومان	15 وعر	يوجد	لا يوجد
القريع بني مالك	قصره الحجره	15	شرق	15 سهل	رماح (القلعه)	7 سهل	العتله	14 سهل	الجومان	15 سهل	يوجد	لا يوجد
القريع بني مالك	المحاميد	15	شرق	15 سهل	رماح (القلعه)	7 سهل	العتله	14 سهل	الجومان	15 سهل	يوجد	لا يوجد
القريع بني مالك	المليحه	15	شرق	15 سهل	رماح (القلعه)	7 سهل	العتله	14 سهل	الجومان	15 سهل	يوجد	لا يوجد
القريع بني مالك	ابوزيد	15	شرق	15 سهل	رماح (القلعه)	7 سهل	العتله	14 سهل	الجومان	15 سهل	يوجد	لا يوجد
القريع بني مالك	الرجمه	16	شرق	16 سهل	رماح (القلعه)	8 سهل	العتله	15 سهل	الجومان	16 سهل	يوجد	لا يوجد

المسميات التي يتوافر فيها
خدمة الكهرباء ، وكذلك التي قد يتوافر فيها خدمة الهاتف النقال ، شبكة الإنترنت

الإمارة أو المحافظة أو المركز	المسمى السكاني	البعد كم	الاتجاه	نوع الطريق	أقرب مدينة أو قرية بها تعليم	البعد ونوع الطريق	أقرب مدينة أو قرية بها مركز رعاية	البعد ونوع الطريق	أقرب مدينة بها مستشفى	البعد ونوع الطريق	هاتف نقال	شبكة إنترنت
القريع بني مالك	العرق	16	شرق	16 سهل	رماح (القلعه)	8 سهل	العتله	15 سهل	الجومان	16 سهل	يوجد	لا يوجد
القريع بني مالك	الصفا	18	شرق	18 سهل	رماح (القلعه)	9 سهل	العتله	16 سهل	الجومان	18 سهل	يوجد	لا يوجد
القريع بني مالك	الفرع	15	شرق	15 سهل	رماح (القلعه)	6 سهل	العتله	15 سهل	الجومان	15 سهل	يوجد	لا يوجد
القريع بني مالك	الهدى	18	شرق	18 سهل	رماح (القلعه)	9 سهل	العتله	16 سهل	الجومان	18 سهل	يوجد	لا يوجد
القريع بني مالك	الرحبه	26	شرق	26 سهل	رماح (القلعه)	19 سهل	العتله	25 سهل	الجومان	26 سهل	يوجد	لا يوجد
القريع بني مالك	رحثا	25	شرق	25 سهل	رماح (القلعه)	18 سهل	العتله	25 سهل	الجومان	25 سهل	يوجد	لا يوجد
القريع بني مالك	رحاث	25	شرق	25 سهل	رماح (القلعه)	18 سهل	العتله	25 سهل	الجومان	25 سهل	يوجد	لا يوجد
القريع بني مالك	عاذر	26	شرق	26 سهل	رماح (القلعه)	19 سهل	العتله	26 سهل	الجومان	26 سهل	يوجد	لا يوجد
القريع بني مالك	البقاع	25	شرق	25 سهل	رماح (القلعه)	18 سهل	العتله	25 سهل	الجومان	25 سهل	يوجد	لا يوجد
القريع بني مالك	ود	25	شرق	25 سهل	رماح (القلعه)	18 سهل	العتله	25 سهل	الجومان	25 سهل	يوجد	لا يوجد
القريع بني مالك	موقد	25	شرق	25 سهل	رماح (القلعه)	18 سهل	العتله	25 سهل	الجومان	25 سهل	يوجد	لا يوجد
القريع بني مالك	كيد الخلاء	22	شرق	22 سهل	رماح (القلعه)	15 سهل	العتله	22 سهل	الجومان	22 سهل	يوجد	لا يوجد
القريع بني مالك	الاغوار	17	شرق	17 سهل	رماح (القلعه)	11 سهل	العتله	18 سهل	الجومان	17 سهل	يوجد	لا يوجد
القريع بني مالك	البحيره	30	شرق	25 اسفلت 5 سهل	الأحلاف	10 اسفلت 5 سهل	البو	10 اسفلت 5 سهل	الجومان	25 اسفلت 5 سهل	يوجد	لا يوجد
القريع بني مالك	الحمراء	31	شرق	26 اسفلت 5 سهل	الأحلاف	11 اسفلت 5 سهل	البو	11 اسفلت 5 سهل	الجومان	26 اسفلت 5 سهل	يوجد	لا يوجد
القريع بني مالك	المحنا	32	شرق	27 اسفلت 5 سهل	الأحلاف	12 اسفلت 5 سهل	البو	12 اسفلت 5 سهل	الجومان	27 اسفلت 5 سهل	يوجد	لا يوجد
القريع بني مالك	الحده	33	شرق	28 اسفلت 5 سهل	الأحلاف	13 اسفلت 5 سهل	البو	13 اسفلت 5 سهل	الجومان	28 اسفلت 5 سهل	يوجد	لا يوجد
ثقيف	الشعايب	2	جنوب شرق	2 اسفلت	ترعه ثقيف	2 اسفلت	ترعه ثقيف	2 اسفلت	ميسان	30 اسفلت	يوجد	لا يوجد
ثقيف	حثواء	2	جنوب	2 وعر	ترعه ثقيف	2 وعر	ترعه ثقيف	2 وعر	ميسان	35 اسفلت 2 وعر	يوجد	لا يوجد
ثقيف	البردة	4	جنوب شرق	4 اسفلت	ترعه ثقيف	4 اسفلت	ترعه ثقيف	4 اسفلت	ميسان	39 اسفلت	يوجد	لا يوجد
ثقيف	اللصب	3	جنوب شرق	3 اسفلت	ترعه ثقيف	3 اسفلت	ترعه ثقيف	3 اسفلت	ميسان	39 اسفلت	يوجد	لا يوجد
ثقيف	الغبيراء	2	شرق	2 اسفلت	ترعه ثقيف	2 اسفلت	ترعه ثقيف	2 اسفلت	ميسان	37 اسفلت	يوجد	لا يوجد
ثقيف	حماده	2	شرق	2 اسفلت	ترعه ثقيف	2 اسفلت	ترعه ثقيف	2 اسفلت	ميسان	37 اسفلت	يوجد	لا يوجد
ثقيف	ربع الغنم	2	شرق	2 اسفلت	ترعه ثقيف	2 اسفلت	ترعه ثقيف	2 اسفلت	ميسان	37 اسفلت	يوجد	لا يوجد
ثقيف	شعب الحجر	2	شرق	2 اسفلت	ترعه ثقيف	2 اسفلت	ترعه ثقيف	2 اسفلت	ميسان	37 اسفلت	يوجد	لا يوجد
ثقيف	شبانه	1	شرق	1 اسفلت	ترعه ثقيف	1 اسفلت	ترعه ثقيف	1 اسفلت	ميسان	36 اسفلت	يوجد	لا يوجد
ثقيف	الرهوه	2	شمال	2 اسفلت	صرار	1 اسفلت	ترعه ثقيف	2 اسفلت	ميسان	37 اسفلت	يوجد	لا يوجد
ثقيف	الشهباء(الحشابره)	6	شمال	6 اسفلت	صرار	2 اسفلت	ترعه ثقيف	6 اسفلت	ميسان	41 اسفلت	يوجد	لا يوجد
ثقيف	الوحشه	5	شمال	5 اسفلت	صرار	2 اسفلت	ترعه ثقيف	5 اسفلت	ميسان	40 اسفلت	يوجد	لا يوجد
ثقيف	تالقي	9	شمال	9 اسفلت	المجارده	1 اسفلت	المجارده	1 اسفلت	ميسان	44 اسفلت	يوجد	لا يوجد
ثقيف	الجداد	10	شمال	10 اسفلت	المجارده	1 اسفلت	المجارده	1 اسفلت	ميسان	45 اسفلت	يوجد	لا يوجد

المسميات التي يتوافر فيها
خدمة الكهرباء ، وكذلك التي قد يتوافر فيها خدمة الهاتف النقال ، شبكة الإنترنت

الإمارة أو المحافظة أو المركز	المسمى السكاني	البعد كم	الاتجاه	نوع الطريق	أقرب مدينة أو قرية بها تعليم	البعد ونوع الطريق	أقرب مدينة أو قرية بها مركز رعاية	البعد ونوع الطريق	أقرب مدينة بها مستشفى	البعد ونوع الطريق	هاتف نقال	شبكة إنترنت
ثقيف	العسله	8	شمال	8 اسفلت	المجارده	2 اسفلت	المجارده	2 اسفلت	ميسان	43 اسفلت	يوجد	لا يوجد
ثقيف	الشرمان	5	جنوب غرب	5 اسفلت	الخلص	2 اسفلت	ترعه ثقيف	5 اسفلت	ميسان	40 اسفلت	يوجد	لا يوجد
ثقيف	شكر	5	غرب	2 اسفلت 3 وعر	الخلص	3 وعر	ترعه ثقيف	2 اسفلت 3 وعر	ميسان	37 اسفلت 3 وعر	يوجد	لا يوجد
ثقيف	العاصد	5	غرب	2 اسفلت 3 وعر	ترعه ثقيف	2 اسفلت 3 وعر	ترعه ثقيف	2 اسفلت 3 وعر	ميسان	37 اسفلت 3 وعر	يوجد	لا يوجد
ثقيف	الفرعين	5	غرب	5 اسفلت	ترعه ثقيف	5 اسفلت	ترعه ثقيف	5 اسفلت	ميسان	40 اسفلت	يوجد	لا يوجد
ثقيف	المختبى	5	غرب	5 اسفلت	ترعه ثقيف	5 اسفلت	ترعه ثقيف	5 اسفلت	ميسان	40 اسفلت	يوجد	لا يوجد
ثقيف	الزوه	5	غرب	5 اسفلت	ترعه ثقيف	5 اسفلت	ترعه ثقيف	5 اسفلت	ميسان	40 اسفلت	يوجد	لا يوجد
ثقيف	البقمه	5	غرب	5 اسفلت	ترعه ثقيف	5 اسفلت	ترعه ثقيف	5 اسفلت	ميسان	40 اسفلت	يوجد	لا يوجد
ثقيف	مدغل	6	غرب	6 اسفلت	الخلص	4 اسفلت	قها والشباعين	6 اسفلت	ميسان	41 اسفلت	يوجد	لا يوجد
ثقيف	بن عاطى	6	غرب	6 اسفلت	الخلص	3 اسفلت	ترعه ثقيف	6 اسفلت	ميسان	41 اسفلت	يوجد	لا يوجد
ثقيف	الصار	6	غرب	6 اسفلت	الخلص	4 اسفلت	ترعه ثقيف	6 اسفلت	ميسان	41 اسفلت	يوجد	لا يوجد
ثقيف	خضيره	8	غرب	8 اسفلت	الخلص	1 اسفلت	قها والشباعين	3 اسفلت	ميسان	43 اسفلت	يوجد	لا يوجد
ثقيف	الجبيل	8	غرب	8 اسفلت	الخلص	1 اسفلت	قها والشباعين	2 اسفلت	ميسان	43 اسفلت	يوجد	لا يوجد
ثقيف	الحصنه	8	غرب	8 اسفلت	الخلص	1 اسفلت	قها والشباعين	2 اسفلت	ميسان	43 اسفلت	يوجد	لا يوجد
ثقيف	الشطبات	7	جنوب غرب	7 اسفلت	الخلص	2 اسفلت	قها والشباعين	2 اسفلت	ميسان	42 اسفلت	يوجد	لا يوجد
ثقيف	الحران	7	جنوب غرب	7 اسفلت	الخلص	3 اسفلت	قها والشباعين	2 اسفلت	ميسان	42 اسفلت	يوجد	لا يوجد
ثقيف	زبى	7	جنوب غرب	7 اسفلت	الخلص	2 اسفلت	قها والشباعين	2 اسفلت	ميسان	42 اسفلت	يوجد	لا يوجد
ثقيف	القله	7	جنوب غرب	7 اسفلت	الخلص	2 اسفلت	قها والشباعين	2 اسفلت	ميسان	42 اسفلت	يوجد	لا يوجد
ثقيف	القاعده	15	جنوب غرب	15 اسفلت	الهدى	3 اسفلت	ترعه ثقيف	15 اسفلت	ميسان	50 اسفلت	يوجد	لا يوجد
ثقيف	الطبقه	15	جنوب غرب	11 اسفلت 4 وعر	الهدى	3 وعر	ترعه ثقيف	11 اسفلت 4 وعر	ميسان	46 اسفلت 4 وعر	يوجد	لا يوجد
ثقيف	ليكه	15	جنوب غرب	15 اسفلت	الهدى	3 اسفلت	ترعه ثقيف	15 اسفلت	ميسان	50 اسفلت	يوجد	لا يوجد
ثقيف	مدخله (الظهره)	8	جنوب	8 اسفلت	الهدى	6 اسفلت	ترعه ثقيف	8 اسفلت	ميسان	43 اسفلت	يوجد	لا يوجد
ثقيف	موبل	15	غرب	15 اسفلت	قها والشباعين	6 اسفلت	قها والشباعين	6 اسفلت	ميسان	50 اسفلت	يوجد	لا يوجد
ثقيف	السوده	10	جنوب غرب	10 اسفلت	قها والشباعين	2 اسفلت	قها والشباعين	2 اسفلت	ميسان	45 اسفلت	يوجد	لا يوجد
ثقيف	المنيكب	15	جنوب غرب	15 اسفلت	قها والشباعين	7 اسفلت	قها والشباعين	7 اسفلت	ميسان	50 اسفلت	يوجد	لا يوجد
ثقيف	الحلاه	12	غرب	12 اسفلت	قها والشباعين	2 اسفلت	قها والشباعين	2 اسفلت	ميسان	47 اسفلت	يوجد	لا يوجد
ثقيف	رنا	17	جنوب غرب	17 اسفلت	قها والشباعين	8 اسفلت	قها والشباعين	8 اسفلت	ميسان	52 اسفلت	يوجد	لا يوجد
ثقيف	ابوالكعر	17	جنوب غرب	17 اسفلت	قها والشباعين	8 اسفلت	قها والشباعين	8 اسفلت	ميسان	52 اسفلت	يوجد	لا يوجد
ثقيف	النبع	17	جنوب غرب	17 اسفلت	قها والشباعين	8 اسفلت	قها والشباعين	8 اسفلت	ميسان	52 اسفلت	يوجد	لا يوجد
ثقيف	لقفه	17	جنوب غرب	17 اسفلت	قها والشباعين	8 اسفلت	قها والشباعين	8 اسفلت	ميسان	52 اسفلت	يوجد	لا يوجد
ثقيف	خبه (المرو)	17	جنوب غرب	17 اسفلت	قها والشباعين	8 اسفلت	قها والشباعين	8 اسفلت	ميسان	52 اسفلت	يوجد	لا يوجد

المسميات التي يتوافر فيها
خدمة الكهرباء ، وكذلك التي قد يتوافر فيها خدمة الهاتف النقال ، شبكة الإنترنت

الإمارة أو المحافظة أو المركز	المسمى السكاني	البعد كم	الاتجاه	نوع الطريق	أقرب مدينة أو قرية بها تعليم	البعد ونوع الطريق	أقرب مدينة أو قرية بها مركز رعاية	البعد ونوع الطريق	أقرب مدينة بها مستشفى	البعد ونوع الطريق	هاتف نقال	شبكة إنترنت
ثقيف	الحويط	15	جنوب غرب	13 اسفلت 2 وعر	قها والشباعين	4 اسفلت 2 وعر	قها والشباعين	4 اسفلت 2 وعر	ميسان	48 اسفلت 2 وعر	يوجد	لا يوجد
ثقيف	الصلامه (الاشفاع)	16	جنوب غرب	9 اسفلت 7 وعر	قها والشباعين	7 وعر	قها والشباعين	7 وعر	ميسان	44 اسفلت 7 وعر	يوجد	لا يوجد
ثقيف	الفخذ (الفخذين)	17	جنوب غرب	17 اسفلت	قها والشباعين	8 اسفلت	قها والشباعين	8 اسفلت	ميسان	52 اسفلت	يوجد	لا يوجد
ثقيف	موال	16	جنوب غرب	12 اسفلت 4 وعر	قها والشباعين	3 اسفلت 4 وعر	قها والشباعين	3 اسفلت 4 وعر	ميسان	47 اسفلت 4 وعر	يوجد	لا يوجد
ثقيف	القذف (الغبيراء)	16	جنوب غرب	11 اسفلت 5 وعر	قها والشباعين	2 اسفلت 5 وعر	قها والشباعين	2 اسفلت 5 وعر	ميسان	46 اسفلت 5 وعر	يوجد	لا يوجد
ثقيف	الحميراء	15	جنوب غرب	15 اسفلت	قها والشباعين	6 اسفلت	قها والشباعين	6 اسفلت	ميسان	50 اسفلت	يوجد	لا يوجد
ثقيف	الاثايب (القعدا)	16	جنوب غرب	13 اسفلت 3 وعر	قها والشباعين	4 اسفلت 3 وعر	قها والشباعين	4 اسفلت 3 وعر	ميسان	48 اسفلت 3 وعر	يوجد	لا يوجد
ثقيف	دمه	16	جنوب غرب	13 اسفلت 3 وعر	قها والشباعين	4 اسفلت 3 وعر	قها والشباعين	4 اسفلت 3 وعر	ميسان	48 اسفلت 3 وعر	يوجد	لا يوجد
ثقيف	العشمه	10	جنوب غرب	10 اسفلت	قها والشباعين	2 اسفلت	قها والشباعين	2 اسفلت	ميسان	45 اسفلت	يوجد	لا يوجد
ثقيف	الجناحين	15	جنوب غرب	15 اسفلت	قها والشباعين	6 اسفلت	قها والشباعين	6 اسفلت	ميسان	50 اسفلت	يوجد	لا يوجد
ثقيف	المدان	10	غرب	10 اسفلت	قها والشباعين	2 اسفلت	قها والشباعين	2 اسفلت	ميسان	45 اسفلت	يوجد	لا يوجد
ثقيف	ابوالجرن	10	غرب	10 اسفلت	قها والشباعين	2 اسفلت	قها والشباعين	2 اسفلت	ميسان	45 اسفلت	يوجد	لا يوجد
ثقيف	المدانه	14	غرب	14 اسفلت	العمار	3 اسفلت	قها والشباعين	5 اسفلت	ميسان	49 اسفلت	يوجد	لا يوجد
ثقيف	المحوط	17	شمال غرب	17 اسفلت	العمار	1 اسفلت	قها والشباعين	7 اسفلت	ميسان	52 اسفلت	يوجد	لا يوجد
ثقيف	هضاب الدار	17	شمال غرب	17 اسفلت	العمار	1 اسفلت	قها والشباعين	7 اسفلت	ميسان	52 اسفلت	يوجد	لا يوجد
ثقيف	اللهام	20	شمال	20 اسفلت	العمار	3 اسفلت	قها والشباعين	10 اسفلت	ميسان	55 اسفلت	يوجد	لا يوجد
ثقيف	السدين	20	شمال	20 اسفلت	العمار	3 اسفلت	قها والشباعين	10 اسفلت	ميسان	55 اسفلت	يوجد	لا يوجد
ثقيف	العريش	20	شمال	17 اسفلت 3 وعر	العمار	3 وعر	قها والشباعين	7 اسفلت 3 وعر	ميسان	52 اسفلت 3 وعر	يوجد	لا يوجد
حداد بني مالك	محطة تلفزيون	5	جنوب	3 اسفلت 2 وعر	حداد والحصبه	3 اسفلت 2 وعر	حداد والحصبه	3 اسفلت 2 وعر	الجومان	23 اسفلت 2 وعر	يوجد	لا يوجد
حداد بني مالك	الشطبه	2	شرق	2 وعر	حداد والحصبه	2 وعر	حداد والحصبه	2 وعر	الجومان	23 اسفلت 2 وعر	يوجد	لا يوجد
حداد بني مالك	الزلوف	4	شمال	4 اسفلت	حداد والحصبه	4 اسفلت	حداد والحصبه	4 اسفلت	الجومان	25 اسفلت	يوجد	لا يوجد
حداد بني مالك	المشاييخ	4	شمال	4 اسفلت	حداد والحصبه	4 اسفلت	حداد والحصبه	4 اسفلت	الجومان	25 اسفلت	يوجد	لا يوجد
حداد بني مالك	الجارالله	3	شمال	3 اسفلت	حداد والحصبه	3 اسفلت	حداد والحصبه	3 اسفلت	الجومان	24 اسفلت	يوجد	لا يوجد
حداد بني مالك	عزان عميشه	4	شمال	4 اسفلت	حداد والحصبه	4 اسفلت	حداد والحصبه	4 اسفلت	الجومان	25 اسفلت	يوجد	لا يوجد
حداد بني مالك	الخلف الله	4	شمال	4 اسفلت	حداد والحصبه	4 اسفلت	حداد والحصبه	4 اسفلت	الجومان	25 اسفلت	يوجد	لا يوجد
حداد بني مالك	شعب العبدان	6	شمال	6 وعر	حداد والحصبه	6 وعر	حداد والحصبه	6 وعر	الجومان	21 اسفلت 6 وعر	يوجد	لا يوجد
حداد بني مالك	المزاريع	6	شمال	3 اسفلت 3 وعر	حداد والحصبه	3 اسفلت 3 وعر	حداد والحصبه	3 اسفلت 3 وعر	الجومان	24 اسفلت 3 وعر	يوجد	لا يوجد
حداد بني مالك	سحبان	6	شرق	6 اسفلت	حداد والحصبه	6 اسفلت	حداد والحصبه	6 اسفلت	الجومان	27 اسفلت	يوجد	لا يوجد
حداد بني مالك	الحميمه	8	شرق	8 اسفلت	حداد والحصبه	8 اسفلت	حداد والحصبه	8 اسفلت	الجومان	29 اسفلت	يوجد	لا يوجد
حداد بني مالك	عويره	9	شرق	7 اسفلت 2 وعر	حداد والحصبه	7 اسفلت 2 وعر	حداد والحصبه	7 اسفلت 2 وعر	الجومان	28 اسفلت 2 وعر	يوجد	لا يوجد
حداد بني مالك	الجعلان	8	شرق	8 اسفلت	المثناه	1 اسفلت	حداد والحصبه	8 اسفلت	الجومان	29 اسفلت	يوجد	لا يوجد

المسميات التي يتوافر فيها
خدمة الكهرباء ، وكذلك التي قد يتوافر فيها خدمة الهاتف النقال ، شبكة الإنترنت

الإمارة أو المحافظة أو المركز	المسمى السكاني	البعد كم	الاتجاه	نوع الطريق	أقرب مدينة أو قرية بها تعليم	البعد ونوع الطريق	أقرب مدينة أو قرية بها مركز رعاية	البعد ونوع الطريق	أقرب مدينة بها مستشفى	البعد ونوع الطريق	هاتف نقال	شبكة إنترنت
حداد بني مالك	حصن الواكد	10	شرق	8 اسفلت 2 وعر	المثناه	2 وعر	حداد والحصبه	8 اسفلت 2 وعر	الجومان	29 اسفلت 2 وعر	يوجد	لا يوجد
حداد بني مالك	ابن جميل	12	شرق	10 اسفلت 2 وعر	المثناه	2 اسفلت 2 وعر	حداد والحصبه	10 اسفلت 2 وعر	الجومان	31 اسفلت 2 وعر	يوجد	لا يوجد
حداد بني مالك	الواده	12	شرق	10 اسفلت 2 وعر	المثناه	2 اسفلت 2 وعر	حداد والحصبه	10 اسفلت 2 وعر	الجومان	31 اسفلت 2 وعر	يوجد	لا يوجد
حداد بني مالك	الشريه	13	شرق	11 اسفلت 2 سهل	المثناه	3 اسفلت 2 سهل	حداد والحصبه	11 اسفلت 2 سهل	الجومان	32 اسفلت 2 سهل	يوجد	لا يوجد
حداد بني مالك	الرواجح	10	شرق	8 اسفلت 2 وعر	المثناه	3 اسفلت 2 وعر	حداد والحصبه	8 اسفلت 2 وعر	الجومان	29 اسفلت 2 وعر	يوجد	لا يوجد
حداد بني مالك	القهب	12	شرق	10 اسفلت 2 وعر	المثناه	2 اسفلت 2 وعر	حداد والحصبه	10 اسفلت 2 وعر	الجومان	31 اسفلت 2 وعر	يوجد	لا يوجد
حداد بني مالك	سدان عفيف	14	شرق	10 اسفلت 4 سهل	المثناه	1 اسفلت 4 سهل	حداد والحصبه	10 اسفلت 4 سهل	الجومان	31 اسفلت 4 سهل	يوجد	لا يوجد
حداد بني مالك	العواد	15	شرق	11 اسفلت 4 سهل	المثناه	2 اسفلت 4 سهل	حداد والحصبه	11 اسفلت 4 سهل	الجومان	32 اسفلت 4 سهل	يوجد	لا يوجد
حداد بني مالك	حلفاء	9	شرق	6 اسفلت 3 سهل	المثناه	3 سهل	حداد والحصبه	6 اسفلت 3 سهل	الجومان	27 اسفلت 3 سهل	يوجد	لا يوجد
حداد بني مالك	الرزقة	12	شمال شرق	8 اسفلت 4 سهل	المثناه	4 سهل	حداد والحصبه	8 اسفلت 4 سهل	الجومان	29 اسفلت 4 سهل	يوجد	لا يوجد
حداد بني مالك	العامر	10	جنوب	10 اسفلت	الحسنا	2 اسفلت	الدشاما	3 اسفلت	الجومان	31 اسفلت	يوجد	لا يوجد
حداد بني مالك	العميره	13	جنوب	13 اسفلت	الحسنا	3 اسفلت	الدشاما	4 اسفلت	الجومان	34 اسفلت	يوجد	لا يوجد
حداد بني مالك	الفضله	14	جنوب	14 اسفلت	الحسنا	4 اسفلت	الدشاما	5 اسفلت	الجومان	37 اسفلت	يوجد	لا يوجد
حداد بني مالك	العالى	14	جنوب	14 اسفلت	الحسنا	4 اسفلت	الدشاما	5 اسفلت	الجومان	35 اسفلت	يوجد	لا يوجد
حداد بني مالك	الجباهين	15	جنوب	12 اسفلت 3 سهل	الحسنا	2 اسفلت 3 سهل	الدشاما	3 اسفلت 3 سهل	الجومان	33 اسفلت 3 سهل	يوجد	لا يوجد
حداد بني مالك	العبيل	16	جنوب	13 اسفلت 3 سهل	الحسنا	2 اسفلت 3 سهل	الدشاما	3 اسفلت 3 سهل	الجومان	34 اسفلت 3 سهل	يوجد	لا يوجد
حداد بني مالك	الفرعه	16	جنوب	13 اسفلت 3 سهل	الحسنا	2 اسفلت 3 سهل	حداد والحصبه	13 اسفلت 3 سهل	الجومان	34 اسفلت 3 سهل	يوجد	لا يوجد
حداد بني مالك	الخيمه	12	جنوب	10 اسفلت 2 سهل	الحسنا	4 اسفلت 2 سهل	الدشاما	1 اسفلت 2 سهل	الجومان	31 اسفلت 2 سهل	يوجد	لا يوجد
حداد بني مالك	الغريسة	15	جنوب	15 اسفلت	الحسنا	4 اسفلت	الدشاما	1 اسفلت	الجومان	36 اسفلت	يوجد	لا يوجد
حداد بني مالك	شريان	14	جنوب	14 اسفلت	الحسنا	5 اسفلت	الدشاما	2 اسفلت	الجومان	35 اسفلت	يوجد	لا يوجد
حداد بني مالك	الحفار	12	جنوب	10 اسفلت 2 سهل	الحسنا	4 اسفلت 2 سهل	الدشاما	1 اسفلت 2 سهل	الجومان	31 اسفلت 2 سهل	يوجد	لا يوجد
حداد بني مالك	القحف	13	جنوب	11 اسفلت 2 سهل	الحسنا	5 اسفلت 2 سهل	الدشاما	2 اسفلت 2 سهل	الجومان	32 اسفلت 2 سهل	يوجد	لا يوجد
حداد بني مالك	سيمان	12	جنوب	10 اسفلت 2 سهل	الحسنا	4 اسفلت 2 سهل	الدشاما	1 اسفلت 2 سهل	الجومان	31 اسفلت 2 سهل	يوجد	لا يوجد
حداد بني مالك	المصاقعه	17	جنوب	17 اسفلت	الحسنا	8 اسفلت	الدشاما	4 اسفلت	الجومان	38 اسفلت	يوجد	لا يوجد
حداد بني مالك	بضا	22	جنوب	20 اسفلت 2 سهل	الجذيه	2 سهل	الدشاما	5 اسفلت 2 سهل	الجومان	41 اسفلت 2 سهل	يوجد	لا يوجد
حداد بني مالك	الرضمه	22	جنوب	22 اسفلت	الجذيه	2 اسفلت	الدشاما	7 اسفلت	الجومان	43 اسفلت	يوجد	لا يوجد
حداد بني مالك	الشعاب	28	جنوب	26 اسفلت 2 سهل	الجذيه	2 سهل	الدشاما	11 اسفلت 2 سهل	الجومان	47 اسفلت 2 سهل	يوجد	لا يوجد
حداد بني مالك	المنقب	20	جنوب	20 اسفلت	الضبعة	1 اسفلت	الدشاما	10 اسفلت	الجومان	31 اسفلت	يوجد	لا يوجد
حداد بني مالك	شقاوه	22	جنوب	20 اسفلت 2 سهل	الضبعة	2 سهل	الدشاما	8 اسفلت 2 سهل	الجومان	31 اسفلت 2 سهل	يوجد	لا يوجد
حداد بني مالك	شعب صالح	20	جنوب	18 اسفلت 2 سهل	الضبعة	1 سهل	الدشاما	8 اسفلت 2 سهل	الجومان	29 اسفلت 2 سهل	يوجد	لا يوجد
حداد بني مالك	شعب العمر	20	جنوب	18 اسفلت 2 سهل	الضبعة	1 سهل	الدشاما	8 اسفلت 2 سهل	الجومان	29 اسفلت 2 سهل	يوجد	لا يوجد

المسميات التي يتوافر فيها
خدمة الكهرباء ، وكذلك التي قد يتوافر فيها خدمة الهاتف النقال ، شبكة الإنترنت

الإمارة أو المحافظة أو المركز	المسمى السكاني	البعد كم	الاتجاه	نوع الطريق	أقرب مدينة أو قرية بها تعليم	البعد ونوع الطريق	أقرب مدينة أو قرية بها مركز رعاية	البعد ونوع الطريق	أقرب مدينة بها مستشفى	البعد ونوع الطريق	هاتف نقال	شبكة إنترنت
حداد بني مالك	الطرف	30	جنوب	30 اسفلت	الضبعة	15 اسفلت	الدشاما	15 اسفلت	الجومان	41 اسفلت	يوجد	لا يوجد
حداد بني مالك	الحنيش	32	جنوب	32 اسفلت	الضبعة	2 اسفلت	الدشاما	10 اسفلت	الجومان	23 اسفلت	يوجد	لا يوجد
حداد بني مالك	المداره	35	جنوب	30 اسفلت 5 سهل	الضبعة	5 سهل	الدشاما	15 اسفلت 5 سهل	الجومان	41 اسفلت 5 سهل	يوجد	لا يوجد
حداد بني مالك	ربع النبق	32	جنوب	30 اسفلت 2 سهل	الضبعة	2 سهل	الدشاما	15 اسفلت 2 سهل	الجومان	41 اسفلت 2 سهل	يوجد	لا يوجد
حداد بني مالك	خيرين	34	جنوب	32 اسفلت 2 سهل	الضبعة	2 اسفلت 2 سهل	الدشاما	17 اسفلت 2 سهل	الجومان	43 اسفلت 2 سهل	لا يوجد	لا يوجد
حداد بني مالك	طريخم	33	جنوب	31 اسفلت 2 سهل	الضبعة	31 اسفلت 2 سهل	الدشاما	16 اسفلت 2 سهل	الجومان	42 اسفلت 2 سهل	يوجد	لا يوجد
حداد بني مالك	المشهق	10	جنوب	8 اسفلت 2 سهل	الحسنا	1 اسفلت 2 سهل	الدشاما	2 اسفلت 2 سهل	الجومان	29 اسفلت 2 سهل	يوجد	لا يوجد
حداد بني مالك	الملحا	12	جنوب	10 اسفلت 2 سهل	الحسنا	3 اسفلت 2 سهل	الدشاما	5 اسفلت 2 سهل	الجومان	31 اسفلت 2 سهل	يوجد	لا يوجد
حداد بني مالك	الهمله	8	جنوب	8 اسفلت	الحسنا	2 اسفلت	الدشاما	3 اسفلت	الجومان	29 اسفلت	يوجد	لا يوجد
حداد بني مالك	اليعاسيب	7	جنوب غرب	7 اسفلت	العمشان	2 اسفلت	العمشان	2 اسفلت	الجومان	28 اسفلت	يوجد	لا يوجد
حداد بني مالك	التومه	6	جنوب غرب	6 اسفلت	العمشان	3 اسفلت	العمشان	3 اسفلت	الجومان	27 اسفلت	يوجد	لا يوجد
حداد بني مالك	القزيعه	8	جنوب غرب	8 اسفلت	العمشان	2 اسفلت	العمشان	2 اسفلت	الجومان	29 اسفلت	يوجد	لا يوجد
حداد بني مالك	المقصره	7	جنوب غرب	7 اسفلت	العمشان	2 اسفلت	العمشان	2 اسفلت	الجومان	28 اسفلت	يوجد	لا يوجد
حداد بني مالك	الشظابيه	6	جنوب غرب	6 اسفلت	العمشان	4 اسفلت	العمشان	4 اسفلت	الجومان	27 اسفلت	يوجد	لا يوجد
حداد بني مالك	شعب قدامه	12	جنوب غرب	9 اسفلت 3 سهل	العمشان	5 اسفلت 3 سهل	العمشان	5 اسفلت 3 سهل	الجومان	30 اسفلت 3 سهل	يوجد	لا يوجد
حداد بني مالك	الفارعه	10	جنوب غرب	7 اسفلت 3 سهل	العمشان	3 اسفلت 3 سهل	العمشان	3 اسفلت 3 سهل	الجومان	28 اسفلت 3 سهل	يوجد	لا يوجد
حداد بني مالك	الهوله	8	جنوب غرب	5 اسفلت 3 سهل	العمشان	2 اسفلت 3 سهل	العمشان	2 اسفلت 3 سهل	الجومان	26 اسفلت 3 سهل	يوجد	لا يوجد
حداد بني مالك	الحماطه	12	جنوب غرب	9 اسفلت 3 سهل	العمشان	6 اسفلت 3 سهل	العمشان	6 اسفلت 3 سهل	الجومان	30 اسفلت 3 سهل	يوجد	لا يوجد
حداد بني مالك	الدحمه	7	جنوب غرب	7 اسفلت	العمشان	5 اسفلت	العمشان	5 اسفلت	الجومان	28 اسفلت	يوجد	لا يوجد
حداد بني مالك	القرا	6	جنوب	6 اسفلت	الحسنا	3 اسفلت	الدشاما	4 اسفلت	الجومان	27 اسفلت	يوجد	لا يوجد
حداد بني مالك	الحلاه	4	جنوب غرب	4 اسفلت	حداد والحصبه	4 اسفلت	حداد والحصبه	4 اسفلت	الجومان	25 اسفلت	يوجد	لا يوجد
حداد بني مالك	المشاقيف	8	جنوب	6 اسفلت 2 سهل	العمشان	3 اسفلت 2 سهل	العمشان	3 اسفلت 2 سهل	الجومان	27 اسفلت 2 سهل	يوجد	لا يوجد
حداد بني مالك	الغلطه (الجداء)	7	جنوب غرب	7 اسفلت	العمشان	3 اسفلت	العمشان	3 اسفلت	الجومان	28 اسفلت	يوجد	لا يوجد
حداد بني مالك	الشطفه	10	جنوب	10 اسفلت	العمشان	7 اسفلت	العمشان	7 اسفلت	الجومان	31 اسفلت	يوجد	لا يوجد
حداد بني مالك	البناه	3	جنوب شرق	3 اسفلت	حداد والحصبه	3 اسفلت	حداد والحصبه	3 اسفلت	الجومان	24 اسفلت	يوجد	لا يوجد
حداد بني مالك	الدبوس	7	جنوب	7 اسفلت	حداد والحصبه	7 اسفلت	حداد والحصبه	7 اسفلت	الجومان	28 اسفلت	يوجد	لا يوجد
حداد بني مالك	ابوسرفه (العطيه)	7	جنوب	5 اسفلت 2 سهل	حداد والحصبه	5 اسفلت 2 سهل	حداد والحصبه	5 اسفلت 2 سهل	الجومان	25 اسفلت 2 سهل	يوجد	لا يوجد
حداد بني مالك	الشلان	8	جنوب	6 اسفلت 2 سهل	حداد والحصبه	6 اسفلت 2 سهل	حداد والحصبه	6 اسفلت 2 سهل	الجومان	27 اسفلت 2 سهل	يوجد	لا يوجد
حداد بني مالك	الشرفيه	8	جنوب	6 اسفلت 2 سهل	حداد والحصبه	6 اسفلت 2 سهل	حداد والحصبه	6 اسفلت 2 سهل	الجومان	27 اسفلت 2 سهل	يوجد	لا يوجد
حداد بني مالك	الوعير	9	جنوب	7 اسفلت 2 سهل	حداد والحصبه	7 اسفلت 2 سهل	حداد والحصبه	7 اسفلت 2 سهل	الجومان	28 اسفلت 2 سهل	يوجد	لا يوجد
حداد بني مالك	الحسنى	7	جنوب	5 اسفلت 2 سهل	حداد والحصبه	5 اسفلت 2 سهل	حداد والحصبه	5 اسفلت 2 سهل	الجومان	26 اسفلت 2 سهل	يوجد	لا يوجد

المسميات التي يتوافر فيها
خدمة الكهرباء ، وكذلك التي قد يتوافر فيها خدمة الهاتف النقال ، شبكة الإنترنت

الإمارة أو المحافظة أو المركز	المسمى السكاني	البعد كم	الاتجاه	نوع الطريق	أقرب مدينة أو قرية بها تعليم	البعد ونوع الطريق	أقرب مدينة أو قرية بها مركز رعاية	البعد ونوع الطريق	أقرب مدينة بها مستشفى	البعد ونوع الطريق	هاتف نقال	شبكة إنترنت
حداد بني مالك	المهاديه	25	جنوب	20 اسفلت 5 سهل	حداد والحصبه	20 اسفلت 5 سهل	الدشاما	8 اسفلت 5 سهل	الجومان	41 اسفلت 5 سهل	يوجد	لا يوجد
حداد بني مالك	ابن دمغان	25	جنوب	20 اسفلت 5 سهل	حداد والحصبه	20 اسفلت 5 سهل	الدشاما	7 اسفلت 5 سهل	الجومان	41 اسفلت 5 سهل	يوجد	لا يوجد
حداد بني مالك	الحوزه	25	جنوب	20 اسفلت 5 سهل	حداد والحصبه	20 اسفلت 5 سهل	الدشاما	7 اسفلت 5 سهل	الجومان	41 اسفلت 5 سهل	يوجد	لا يوجد
حداد بني مالك	الشعاتير	24	جنوب	19 اسفلت 5 سهل	حداد والحصبه	19 اسفلت 5 سهل	الدشاما	6 اسفلت 5 سهل	الجومان	40 اسفلت 5 سهل	يوجد	لا يوجد
حداد بني مالك	ابن رميح	24	جنوب	19 اسفلت 5 سهل	حداد والحصبه	19 اسفلت 5 سهل	الدشاما	6 اسفلت 5 سهل	الجومان	40 اسفلت 5 سهل	يوجد	لا يوجد
حداد بني مالك	السراحين	24	جنوب	19 اسفلت 5 سهل	حداد والحصبه	19 اسفلت 5 سهل	الدشاما	6 اسفلت 5 سهل	الجومان	40 اسفلت 5 سهل	يوجد	لا يوجد
حداد بني مالك	الاخيار	23	جنوب	18 اسفلت 5 سهل	حداد والحصبه	18 اسفلت 5 سهل	الدشاما	5 اسفلت 5 سهل	الجومان	39 اسفلت 5 سهل	يوجد	لا يوجد
حداد بني مالك	ابوشايق	24	جنوب	19 اسفلت 5 سهل	حداد والحصبه	19 اسفلت 5 سهل	الدشاما	6 اسفلت 5 سهل	الجومان	40 اسفلت 5 سهل	يوجد	لا يوجد
حداد بني مالك	المساتير	25	جنوب	20 اسفلت 5 سهل	حداد والحصبه	20 اسفلت 5 سهل	الدشاما	7 اسفلت 5 سهل	الجومان	41 اسفلت 5 سهل	يوجد	لا يوجد
حداد بني مالك	الغريب	8	جنوب غرب	6 اسفلت 2 سهل	حديب عباس	1 سهل	العمشان	2 سهل	الجومان	27 اسفلت 2 سهل	يوجد	لا يوجد
حداد بني مالك	الشعفه	8	جنوب غرب	6 اسفلت 2 سهل	حديب عباس	1 سهل	العمشان	2 سهل	الجومان	27 اسفلت 2 سهل	يوجد	لا يوجد
حداد بني مالك	الدار الحمراء	8	جنوب غرب	6 اسفلت 2 سهل	حديب عباس	1 سهل	العمشان	2 سهل	الجومان	27 اسفلت 2 سهل	يوجد	لا يوجد
حداد بني مالك	صخيبر	8	جنوب غرب	6 اسفلت 2 سهل	حديب عباس	1 سهل	العمشان	2 سهل	الجومان	27 اسفلت 2 سهل	يوجد	لا يوجد
حداد بني مالك	الصفح	9	جنوب غرب	7 اسفلت 2 سهل	حديب عباس	2 سهل	العمشان	1 اسفلت 2 سهل	الجومان	28 اسفلت 2 سهل	يوجد	لا يوجد
حداد بني مالك	الدار البيضاء	8	جنوب غرب	6 اسفلت 2 سهل	حديب عباس	1 سهل	العمشان	2 سهل	الجومان	27 اسفلت 2 سهل	يوجد	لا يوجد
حداد بني مالك	القرين	7	جنوب	7 اسفلت	حديب عباس	2 اسفلت	العمشان	2 اسفلت	الجومان	28 اسفلت	يوجد	لا يوجد
حداد بني مالك	الهبار	8	جنوب غرب	6 اسفلت 2 سهل	حديب عباس	1 اسفلت 2 سهل	العمشان	2 اسفلت 2 سهل	الجومان	27 اسفلت 2 سهل	يوجد	لا يوجد
حداد بني مالك	المساييه	7	جنوب غرب	7 اسفلت	حداد والحصبه	7 اسفلت	حداد والحصبه	7 اسفلت	الجومان	28 اسفلت	يوجد	لا يوجد
حداد بني مالك	السنوان	7	جنوب غرب	5 اسفلت 2 سهل	حداد والحصبه	5 اسفلت 2 سهل	حداد والحصبه	5 اسفلت 2 سهل	الجومان	26 اسفلت 2 سهل	يوجد	لا يوجد
حداد بني مالك	القذاره	7	جنوب غرب	5 اسفلت 2 سهل	حداد والحصبه	5 اسفلت 2 سهل	حداد والحصبه	5 اسفلت 2 سهل	الجومان	25 اسفلت 2 سهل	يوجد	لا يوجد
حداد بني مالك	الشتره	7	جنوب غرب	5 اسفلت 2 سهل	حداد والحصبه	5 اسفلت 2 سهل	حداد والحصبه	5 اسفلت 2 سهل	الجومان	26 اسفلت 2 سهل	يوجد	لا يوجد
حداد بني مالك	الحطمه	7	غرب	7 اسفلت	حداد والحصبه	7 اسفلت	حداد والحصبه	7 اسفلت	الجومان	28 اسفلت	يوجد	لا يوجد
حداد بني مالك	الحميان	1	غرب	1 اسفلت	حداد والحصبه	1 اسفلت	حداد والحصبه	1 اسفلت	الجومان	20 اسفلت	يوجد	لا يوجد
حداد بني مالك	القضاه	8	غرب	8 اسفلت	الفطيمه	6 اسفلت	الفطيمه	6 اسفلت	الجومان	29 اسفلت	يوجد	لا يوجد
حداد بني مالك	الربع	8	غرب	8 اسفلت	الفطيمه	6 اسفلت	الفطيمه	6 اسفلت	الجومان	29 اسفلت	يوجد	لا يوجد
حداد بني مالك	المواركه	8	غرب	8 اسفلت	الفطيمه	6 اسفلت	الفطيمه	6 اسفلت	الجومان	29 اسفلت	يوجد	لا يوجد
حداد بني مالك	الشرفيه	12	غرب	12 اسفلت	الفطيمه	8 اسفلت	الفطيمه	8 اسفلت	الجومان	33 اسفلت	يوجد	لا يوجد
حداد بني مالك	الحشان	10	غرب	10 اسفلت	الفطيمه	6 اسفلت	الفطيمه	6 اسفلت	الجومان	31 اسفلت	يوجد	لا يوجد
حداد بني مالك	الرافع	9	غرب	9 اسفلت	الفطيمه	5 اسفلت	الفطيمه	5 اسفلت	الجومان	30 اسفلت	يوجد	لا يوجد
حداد بني مالك	الحليه	9	غرب	9 اسفلت	الفطيمه	5 اسفلت	الفطيمه	5 اسفلت	الجومان	30 اسفلت	يوجد	لا يوجد
حداد بني مالك	الاحامره	9	غرب	9 اسفلت	الفطيمه	5 اسفلت	الفطيمه	5 اسفلت	الجومان	30 اسفلت	يوجد	لا يوجد

المسميات التي يتوافر فيها
خدمة الكهرباء ، وكذلك التي قد يتوافر فيها خدمة الهاتف النقال ، شبكة الإنترنت

الإمارة أو المحافظة أو المركز	المسمى السكاني	البعد كم	الاتجاه	نوع الطريق	أقرب مدينة أو قرية بها تعليم	البعد ونوع الطريق	أقرب مدينة أو قرية بها مركز رعاية	البعد ونوع الطريق	أقرب مدينة بها مستشفى	البعد ونوع الطريق	هاتف نقال	شبكة إنترنت
حداد بني مالك	ال شباره	12	غرب	12 اسفلت	الفطيمه	8 اسفلت	الفطيمه	8 اسفلت	الجومان	33 اسفلت	يوجد	لا يوجد
حداد بني مالك	الهلال	12	غرب	اسفلت	الفطيمه	8 اسفلت	الفطيمه	8 اسفلت	الجومان	33 اسفلت	يوجد	لا يوجد
حداد بني مالك	وادى الشولان	13	غرب	6 اسفلت 7 سهل	الفطيمه	6 سهل	الفطيمه	6 سهل	الجومان	27 اسفلت 7 سهل	يوجد	لا يوجد
حداد بني مالك	البضاء	13	غرب	6 اسفلت 7 سهل	الفطيمه	1 اسفلت 7 سهل	الفطيمه	1 اسفلت 7 سهل	الجومان	27 اسفلت 7 سهل	يوجد	لا يوجد
حداد بني مالك	بحره	13	غرب	6 اسفلت 7 سهل	الفطيمه	6 سهل	الفطيمه	6 سهل	الجومان	27 اسفلت 7 سهل	يوجد	لا يوجد
حداد بني مالك	الشطبه	20	غرب	17 اسفلت 3 سهل	الفطيمه	9 اسفلت 3 سهل	الفطيمه	9 اسفلت 3 سهل	الجومان	38 اسفلت 3 سهل	يوجد	لا يوجد
حداد بني مالك	القلت	20	غرب	17 اسفلت 3 سهل	الفطيمه	9 اسفلت 3 سهل	الفطيمه	9 اسفلت 3 سهل	الجومان	38 اسفلت 3 سهل	يوجد	لا يوجد
حداد بني مالك	الوسطه	20	غرب	17 اسفلت 3 وعر	الفطيمه	10 اسفلت 3 وعر	الفطيمه	10 اسفلت 3 وعر	الجومان	38 اسفلت 3 وعر	يوجد	لا يوجد
حداد بني مالك	القرى	20	غرب	17 اسفلت 3 سهل	الفطيمه	3 اسفلت 3 سهل	الفطيمه	3 اسفلت 3 سهل	الجومان	38 اسفلت 3 سهل	يوجد	لا يوجد
حداد بني مالك	القزعه	20	غرب	17 اسفلت 3 سهل	الفطيمه	3 اسفلت 3 سهل	الفطيمه	3 اسفلت 3 سهل	الجومان	38 اسفلت 3 سهل	يوجد	لا يوجد
حداد بني مالك	الرهوه	8	غرب	8 اسفلت	الفطيمه	1 اسفلت	الفطيمه	1 اسفلت	الجومان	29 اسفلت	يوجد	لا يوجد
حداد بني مالك	الحمامه	7	غرب	7 اسفلت	الفطيمه	2 اسفلت	الفطيمه	2 اسفلت	الجومان	28 اسفلت	يوجد	لا يوجد
حداد بني مالك	الرقيات	8	غرب	8 اسفلت	الفطيمه	1 اسفلت	الفطيمه	1 اسفلت	الجومان	29 اسفلت	يوجد	لا يوجد
حداد بني مالك	الحسنه	7	غرب	7 اسفلت	الفطيمه	2 اسفلت	الفطيمه	2 اسفلت	الجومان	28 اسفلت	يوجد	لا يوجد
حداد بني مالك	النيمه	7	غرب	7 اسفلت	الفطيمه	2 اسفلت	الفطيمه	2 اسفلت	الجومان	28 اسفلت	يوجد	لا يوجد
حداد بني مالك	المسند	7	غرب	7 اسفلت	الفطيمه	2 اسفلت	الفطيمه	2 اسفلت	الجومان	28 اسفلت	يوجد	لا يوجد
حداد بني مالك	العصم	8	غرب	8 اسفلت	الحناحنه	3 اسفلت	الفطيمه	5 اسفلت	الجومان	29 اسفلت	يوجد	لا يوجد
حداد بني مالك	السهوى	10	غرب	10 اسفلت	الحناحنه	5 اسفلت	الفطيمه	7 اسفلت	الجومان	31 اسفلت	يوجد	لا يوجد
حداد بني مالك	النصباء	10	شمال غرب	10 اسفلت	الحناحنه	2 اسفلت	الفطيمه	7 اسفلت	الجومان	31 اسفلت	يوجد	لا يوجد
حداد بني مالك	ساسا	9	شمال غرب	9 اسفلت	الحناحنه	3 اسفلت	الفطيمه	7 اسفلت	الجومان	30 اسفلت	يوجد	لا يوجد
حداد بني مالك	العنبه	6	شمال	6 اسفلت	صياده	4 اسفلت	صياده	4 اسفلت	الجومان	27 اسفلت	يوجد	لا يوجد
حداد بني مالك	الوهبا العليا	5	شمال	5 اسفلت	صياده	4 اسفلت	صياده	4 اسفلت	الجومان	26 اسفلت	يوجد	لا يوجد
حداد بني مالك	الوهبا السفلى (القراة)	6	شمال	6 اسفلت	صياده	4 اسفلت	صياده	4 اسفلت	الجومان	27 اسفلت	يوجد	لا يوجد
حداد بني مالك	البرت	8	شمال	8 اسفلت	صياده	3 اسفلت	صياده	3 اسفلت	الجومان	29 اسفلت	يوجد	لا يوجد
حداد بني مالك	المغرس	7	شمال	7 اسفلت	صياده	6 اسفلت	صياده	6 اسفلت	الجومان	28 اسفلت	يوجد	لا يوجد
حداد بني مالك	الصواغه	3	شمال	3 اسفلت	حداد والحصبه	3 اسفلت	حداد والحصبه	3 اسفلت	الجومان	24 اسفلت	يوجد	لا يوجد
حداد بني مالك	الحجلا العليا (القعره)	7	غرب	7 اسفلت	صياده	5 اسفلت	صياده	5 اسفلت	الجومان	28 اسفلت	يوجد	لا يوجد
حداد بني مالك	الحجلا السفلى	4	غرب	4 اسفلت	حداد والحصبه	4 اسفلت	حداد والحصبه	4 اسفلت	الجومان	25 اسفلت	يوجد	لا يوجد
حداد بني مالك	السدين	12	غرب	12 اسفلت	صياده	2 اسفلت	صياده	2 اسفلت	الجومان	33 اسفلت	يوجد	لا يوجد
حداد بني مالك	الدار الحمراء	13	غرب	13 اسفلت	صياده	2 اسفلت	صياده	2 اسفلت	الجومان	32 اسفلت	يوجد	لا يوجد
حداد بني مالك	الخليطى	13	غرب	13 اسفلت	صياده	2 اسفلت	صياده	2 اسفلت	الجومان	33 اسفلت	يوجد	لا يوجد

المسميات التي يتوافر فيها
خدمة الكهرباء ، وكذلك التي قد يتوافر فيها خدمة الهاتف النقال ، شبكة الإنترنت

الإمارة أو المحافظة أو المركز	المسمى السكاني	البعد كم	الاتجاه	نوع الطريق	أقرب مدينة أو قرية بها تعليم	البعد ونوع الطريق	أقرب مدينة أو قرية بها مركز رعاية	البعد ونوع الطريق	أقرب مدينة بها مستشفى	البعد ونوع الطريق	هاتف نقال	شبكة إنترنت
حداد بني مالك	شعب ساري	14	غرب	14 اسفلت	صياده	3 اسفلت	صياده	3 اسفلت	الجومان	35 اسفلت	يوجد	لا يوجد
حداد بني مالك	الفصاد	12	غرب	12 اسفلت	صياده	3 اسفلت	صياده	3 اسفلت	الجومان	32 اسفلت	يوجد	لا يوجد
حداد بني مالك	القبرين	13	غرب	13 اسفلت	صياده	3 اسفلت	صياده	3 اسفلت	الجومان	32 اسفلت	يوجد	لا يوجد
حداد بني مالك	خلفين	12	غرب	12 اسفلت	صياده	3 اسفلت	صياده	3 اسفلت	الجومان	32 اسفلت	يوجد	لا يوجد
حداد بني مالك	السلامين	15	غرب	15 اسفلت	صياده	4 اسفلت	صياده	4 اسفلت	الجومان	35 اسفلت	يوجد	لا يوجد
حداد بني مالك	الزريزر	13	غرب	13 اسفلت	صياده	4 اسفلت	صياده	4 اسفلت	الجومان	33 اسفلت	يوجد	لا يوجد
حداد بني مالك	ابالعتمه	13	غرب	11 اسفلت 2 وعر	صياده	2 اسفلت 2 وعر	صياده	2 اسفلت 2 وعر	الجومان	31 اسفلت 2 وعر	يوجد	لا يوجد
حداد بني مالك	شعب الصر	13	غرب	10 اسفلت 3 وعر	صياده	2 اسفلت 3 وعر	صياده	2 اسفلت 3 وعر	الجومان	30 اسفلت 3 وعر	يوجد	لا يوجد
حداد بني مالك	دار المدره (الشرمة)	13	غرب	12 اسفلت 1 سهل	وادي عبال	2 اسفلت 1 سهل	صياده	4 اسفلت 1 سهل	الجومان	32 اسفلت 1 سهل	يوجد	لا يوجد
حداد بني مالك	الباثه	15	غرب	15 اسفلت	وادي عبال	3 اسفلت	صياده	8 اسفلت	الجومان	35 اسفلت	يوجد	لا يوجد
حداد بني مالك	النالة	15	غرب	15 اسفلت	وادي عبال	5 اسفلت	صياده	5 اسفلت	الجومان	35 اسفلت	يوجد	لا يوجد
حداد بني مالك	قوبيه	15	غرب	15 اسفلت	صياده	5 اسفلت	صياده	5 اسفلت	الجومان	35 اسفلت	يوجد	لا يوجد
حداد بني مالك	الصنوع	15	غرب	15 اسفلت	وادي عبال	4 اسفلت	صياده	8 اسفلت	الجومان	35 اسفلت	يوجد	لا يوجد
حداد بني مالك	زبينه (السراحين)	15	غرب	15 اسفلت	صياده	4 اسفلت	صياده	4 اسفلت	الجومان	35 اسفلت	يوجد	لا يوجد
حداد بني مالك	الصريف	16	غرب	16 اسفلت	وادي عبال	4 اسفلت	صياده	8 اسفلت	الجومان	36 اسفلت	يوجد	لا يوجد
حداد بني مالك	العقاره	16	غرب	16 اسفلت	وادي عبال	5 اسفلت	صياده	9 اسفلت	الجومان	36 اسفلت	يوجد	لا يوجد
حداد بني مالك	شعب التوار	17	غرب	17 اسفلت	وادي عبال	6 اسفلت	صياده	10 اسفلت	الجومان	37 اسفلت	يوجد	لا يوجد
حداد بني مالك	الشعب الابيض	17	غرب	17 اسفلت	صياده	10 اسفلت	صياده	10 اسفلت	الجومان	37 اسفلت	يوجد	لا يوجد
حداد بني مالك	خابع	17	غرب	17 اسفلت	وادي عبال	6 اسفلت	صياده	10 اسفلت	الجومان	37 اسفلت	يوجد	لا يوجد
حداد بني مالك	عديله (دار الحصن)	25	غرب	25 اسفلت	وادي عبال	7 اسفلت	صياده	10 اسفلت	الجومان	45 اسفلت	يوجد	لا يوجد
حداد بني مالك	المعاقبه	18	غرب	18 اسفلت	وادي عبال	7 اسفلت	صياده	10 اسفلت	الجومان	40 اسفلت	يوجد	لا يوجد
حداد بني مالك	ابوقوبعه	18	غرب	18 اسفلت	وادي عبال	7 اسفلت	صياده	10 اسفلت	الجومان	40 اسفلت	يوجد	لا يوجد
حداد بني مالك	بالطريق	18	غرب	18 اسفلت	وادي عبال	7 اسفلت	صياده	10 اسفلت	الجومان	40 اسفلت	يوجد	لا يوجد
حداد بني مالك	ابوجليح	17	غرب	17 اسفلت	وادي عبال	7 اسفلت	صياده	10 اسفلت	الجومان	40 اسفلت	يوجد	لا يوجد
حداد بني مالك	الجوره	21	غرب	21 اسفلت	وادي عبال	7 اسفلت	صياده	10 اسفلت	الجومان	43 اسفلت	يوجد	لا يوجد
حداد بني مالك	عنقه	20	غرب	20 اسفلت	صياده	8 اسفلت	صياده	8 اسفلت	الجومان	42 اسفلت	يوجد	لا يوجد
حداد بني مالك	هدام	11	غرب	11 اسفلت	صياده	1 اسفلت	صياده	1 اسفلت	الجومان	31 اسفلت	يوجد	لا يوجد
حداد بني مالك	صعبه	14	غرب	14 اسفلت	صياده	1 اسفلت	صياده	1 اسفلت	الجومان	34 اسفلت	يوجد	لا يوجد
حداد بني مالك	الملقاه	12	غرب	12 اسفلت	صياده	1 اسفلت	صياده	1 اسفلت	الجومان	32 اسفلت	يوجد	لا يوجد
حداد بني مالك	الرحبه	12	غرب	12 اسفلت	صياده	3 اسفلت	صياده	3 اسفلت	الجومان	32 اسفلت	يوجد	لا يوجد
حداد بني مالك	جياش	15	غرب	15 اسفلت	صياده	4 اسفلت	صياده	4 اسفلت	الجومان	35 اسفلت	يوجد	لا يوجد

المسميات التي يتوافر فيها
خدمة الكهرباء ، وكذلك التي قد يتوافر فيها خدمة الهاتف النقال ، شبكة الإنترنت

الإمارة أو المحافظة أو المركز	المسمى السكاني	البعد كم	الاتجاه	نوع الطريق	أقرب مدينة أو قرية بها تعليم	البعد ونوع الطريق	أقرب مدينة أو قرية بها مركز رعاية	البعد ونوع الطريق	أقرب مدينة بها مستشفى	البعد ونوع الطريق	هاتف نقال	شبكة إنترنت
حداد بني مالك	الحلاه	16	غرب	16 اسفلت	صياده	5 اسفلت	صياده	5 اسفلت	الجومان	36 اسفلت	يوجد	لا يوجد
حداد بني مالك	الحليه	16	غرب	16 اسفلت	صياده	5 اسفلت	صياده	5 اسفلت	الجومان	36 اسفلت	يوجد	لا يوجد
حداد بني مالك	غار	15	غرب	15 اسفلت	صياده	4 اسفلت	صياده	4 اسفلت	الجومان	35 اسفلت	يوجد	لا يوجد
حداد بني مالك	الحسكه	15	غرب	15 اسفلت	صياده	4 اسفلت	صياده	4 اسفلت	الجومان	35 اسفلت	يوجد	لا يوجد
حداد بني مالك	ابو صقعة	10	غرب	10 اسفلت	صياده	2 اسفلت	صياده	2 اسفلت	الجومان	30 اسفلت	يوجد	لا يوجد
حداد بني مالك	قاعس	15	جنوب غرب	15 اسفلت	وادي عبال	4 اسفلت	صياده	13 اسفلت	الجومان	30 اسفلت	يوجد	لا يوجد
حداد بني مالك	وسيع الوادى	15	جنوب غرب	15 اسفلت	وادي عبال	4 اسفلت	صياده	13 اسفلت	الجومان	30 اسفلت	يوجد	لا يوجد
حداد بني مالك	مطرف	15	جنوب غرب	15 اسفلت	وادي عبال	4 اسفلت	صياده	13 اسفلت	الجومان	30 اسفلت	يوجد	لا يوجد
حداد بني مالك	النمره (السدره)	15	جنوب غرب	15 اسفلت	وادي عبال	4 اسفلت	صياده	13 اسفلت	الجومان	30 اسفلت	يوجد	لا يوجد
حداد بني مالك	العقيق	15	جنوب غرب	15 اسفلت	وادي عبال	4 اسفلت	صياده	13 اسفلت	الجومان	30 اسفلت	يوجد	لا يوجد
حداد بني مالك	المزرعه	30	غرب	10 اسفلت 20 سهل	حداد والحصبه	10 اسفلت 20 سهل	حداد والحصبه	10 اسفلت 20 سهل	الجومان	20 اسفلت 20 سهل	يوجد	لا يوجد
ابوراكه	جليل	4	شمال	3 اسفلت 1 سهل	ابوراكه	3 اسفلت 1 سهل	ابوراكه	3 اسفلت 1 سهل	الشدادين	34 اسفلت 1 سهل	يوجد	لا يوجد
ابوراكه	ابورميث	3	شرق	3 اسفلت	ابوراكه	3 اسفلت	ابوراكه	3 اسفلت	الشدادين	35 اسفلت	يوجد	لا يوجد
ابوراكه	ناهيه	4	شرق	4 اسفلت	ابوراكه	4 اسفلت	ابوراكه	4 اسفلت	الشدادين	35 اسفلت	يوجد	لا يوجد
ابوراكه	وادى ضرا	3	شرق	1 اسفلت 2 سهل	ابوراكه	1 اسفلت 2 سهل	ابوراكه	1 اسفلت 2 سهل	الشدادين	33 اسفلت 2 سهل	يوجد	لا يوجد
ابوراكه	تلعه غزيل	4	غرب	4 اسفلت	ابوراكه	4 اسفلت	ابوراكه	4 اسفلت	الشدادين	35 اسفلت	يوجد	لا يوجد
ابوراكه	قسط	4	غرب	4 اسفلت	ابوراكه	4 اسفلت	ابوراكه	4 اسفلت	الشدادين	35 اسفلت	يوجد	لا يوجد
ابوراكه	ام موسى	5	شمال	5 وعر	ابوراكه	5 وعر	ابوراكه	5 وعر	الشدادين	30 اسفلت 5 وعر	يوجد	لا يوجد
ابوراكه	جريب	6	شرق	3 اسفلت 3 وعر	ابوراكه	3 اسفلت 3 وعر	ابوراكه	3 اسفلت 3 وعر	الشدادين	32 اسفلت 3 وعر	يوجد	لا يوجد
ابوراكه	المزيرعه	6	شرق	3 اسفلت 3 وعر	ابوراكه	3 اسفلت 3 وعر	ابوراكه	3 اسفلت 3 وعر	الشدادين	32 اسفلت 3 وعر	يوجد	لا يوجد
ابوراكه	تناضب	7	شرق	4 اسفلت 3 وعر	ابوراكه	4 اسفلت 3 وعر	ابوراكه	4 اسفلت 3 وعر	الشدادين	32 اسفلت 3 وعر	يوجد	لا يوجد
ابوراكه	عنا	8	شرق	3 اسفلت 5 وعر	ابوراكه	3 اسفلت 5 وعر	ابوراكه	3 اسفلت 5 وعر	الشدادين	30 اسفلت 5 وعر	يوجد	لا يوجد
ابوراكه	المفجر	6	شرق	3 اسفلت 3 وعر	ابوراكه	3 اسفلت 3 وعر	ابوراكه	3 اسفلت 3 وعر	الشدادين	32 اسفلت 3 وعر	يوجد	لا يوجد
ابوراكه	المعلاه	5	غرب	2 اسفلت 3 وعر	ابوراكه	2 اسفلت 3 وعر	ابوراكه	2 اسفلت 3 وعر	الشدادين	32 اسفلت 3 وعر	يوجد	لا يوجد
ابوراكه	محطه اهره للبنزين	26	شرق	26 اسفلت	ابوراكه	26 اسفلت	ابوراكه	26 اسفلت	ميسان	61 اسفلت	يوجد	لا يوجد
ابوراكه	الحزم	26	شرق	26 اسفلت	الخياله	10 اسفلت	ابوراكه	26 اسفلت	الشدادين	61 اسفلت	يوجد	لا يوجد
ابوراكه	ربخان	25	شرق	22 اسفلت 3 وعر	الخياله	7 اسفلت 3 وعر	ابوراكه	22 اسفلت 3 وعر	الشدادين	57 اسفلت 3 وعر	يوجد	لا يوجد
ابوراكه	جبل الخياله	26	جنوب	24 اسفلت 2 وعر	الخياله	10 اسفلت 2 وعر	ابوراكه	24 اسفلت 2 وعر	الشدادين	59 اسفلت 2 وعر	يوجد	لا يوجد
ابوراكه	بذال	26	جنوب شرق	26 اسفلت	الخياله	2 اسفلت	ابوراكه	26 اسفلت	الشدادين	61 اسفلت	يوجد	لا يوجد
ابوراكه	نواخ	27	جنوب شرق	27 اسفلت	الخياله	3 اسفلت	ابوراكه	27 اسفلت	الشدادين	62 اسفلت	يوجد	لا يوجد
ابوراكه	رويعات زريق	28	جنوب	28 اسفلت	الخياله	9 اسفلت	ابوراكه	28 اسفلت	الشدادين	63 اسفلت	يوجد	لا يوجد

المسميات التي يتوافر فيها
خدمة الكهرباء ، وكذلك التي قد يتوافر فيها خدمة الهاتف النقال ، شبكة الإنترنت

الإمارة أو المحافظة أو المركز	المسمى السكاني	البعد كم	الاتجاه	نوع الطريق	أقرب مدينة أو قرية بها تعليم	البعد ونوع الطريق	أقرب مدينة أو قرية بها مركز رعاية	البعد ونوع الطريق	أقرب مدينة بها مستشفى	البعد ونوع الطريق	هاتف نقال	شبكة إنترنت
ابوراكه	السليم الاعلى	22	جنوب	20 اسفلت 2 وعر	وادي بوا	1 وعر	ابوراكه	20 اسفلت 2 وعر	الشدادين	55 اسفلت 2 وعر	يوجد	لا يوجد
ابوراكه	معشورا	22	جنوب	22 اسفلت	وادي بوا	2 اسفلت	ابوراكه	22 اسفلت	الشدادين	57 اسفلت	يوجد	لا يوجد
ابوراكه	الحرث	23	جنوب	23 اسفلت	وادي بوا	3 اسفلت	ابوراكه	23 اسفلت	الشدادين	56 اسفلت	يوجد	لا يوجد
ابوراكه	القرده	23	جنوب	23 اسفلت	وادي بوا	3 اسفلت	ابوراكه	23 اسفلت	الشدادين	58 اسفلت	يوجد	لا يوجد
ابوراكه	ام الزوويبنات	21	جنوب	21 اسفلت	وادي بوا	2 اسفلت	ابوراكه	21 اسفلت	الشدادين	56 اسفلت	يوجد	لا يوجد
ابوراكه	الدلاعسيه	23	جنوب	23 اسفلت	وادي بوا	2 اسفلت	ابوراكه	23 اسفلت	الشدادين	58 اسفلت	يوجد	لا يوجد
ابوراكه	الامره	24	جنوب	24 اسفلت	وادي بوا	3 اسفلت	ابوراكه	24 اسفلت	الشدادين	59 اسفلت	يوجد	لا يوجد
ابوراكه	تلعه عجب	24	جنوب	22 اسفلت 2 وعر	وادي بوا	1 اسفلت 2 وعر	ابوراكه	22 اسفلت 2 وعر	الشدادين	57 اسفلت 2 وعر	يوجد	لا يوجد
ابوراكه	السليم الاسفل (الحصن)	24	جنوب	21 اسفلت 3 وعر	وادي بوا	3 وعر	ابوراكه	21 اسفلت 3 وعر	الشدادين	56 اسفلت 3 وعر	لا يوجد	لا يوجد
ابوراكه	قرضا	25	جنوب	22 اسفلت 3 وعر	وادي بوا	1 اسفلت 3 وعر	ابوراكه	22 اسفلت 3 وعر	الشدادين	57 اسفلت 3 وعر	يوجد	لا يوجد
ابوراكه	الحشانه	26	جنوب	23 اسفلت 3 وعر	وادي بوا	2 اسفلت 3 وعر	ابوراكه	23 اسفلت 3 وعر	الشدادين	58 اسفلت 3 وعر	يوجد	لا يوجد
ابوراكه	ملحه	20	جنوب	20 اسفلت	وادي بوا	2 اسفلت	ابوراكه	20 اسفلت	الشدادين	55 اسفلت	يوجد	لا يوجد
ابوراكه	وادى الجبلات	26	جنوب	26 اسفلت	وادي بوا	1 اسفلت	ابوراكه	26 اسفلت	الشدادين	62 اسفلت	يوجد	لا يوجد
ابوراكه	الشدقا	26	جنوب	26 اسفلت	وادي بوا	9 اسفلت	ابوراكه	26 اسفلت	الشدادين	61 اسفلت	يوجد	لا يوجد
ابوراكه	وادى نشران	30	جنوب	27 اسفلت 3 وعر	وادي بوا	11 اسفلت 3 وعر	ابوراكه	27 اسفلت 3 وعر	الشدادين	62 اسفلت 3 وعر	يوجد	لا يوجد
ابوراكه	شوقب	30	جنوب	27 اسفلت 3 وعر	وادي بوا	11 اسفلت 3 وعر	ابوراكه	27 اسفلت 3 وعر	الشدادين	62 اسفلت 3 وعر	يوجد	لا يوجد
ابوراكه	مارده (تربه)	46	جنوب	46 اسفلت	وادي بوا	25 اسفلت	ابوراكه	46 اسفلت	الشدادين	81 اسفلت	يوجد	لا يوجد
ابوراكه	الرشاه	30	شرق	4 اسفلت 26 وعر	ابوراكه	4 اسفلت 26 وعر	ابوراكه	4 اسفلت 26 وعر	الشدادين	39 اسفلت 26 وعر	يوجد	لا يوجد
ابوراكه	تربة العليا	27	جنوب	27 اسفلت	وادي بوا	10 اسفلت	ابوراكه	27 اسفلت	الشدادين	62 اسفلت	يوجد	لا يوجد
ابوراكه	العقله	3	شمال	2 اسفلت 1 سهل	ابوراكه	2 اسفلت 1 سهل	ابوراكه	2 اسفلت 1 سهل	الشدادين	37 اسفلت 1 سهل	يوجد	لا يوجد
ابوراكه	الجبلات	26	جنوب	26 اسفلت	وادي بوا	10 اسفلت	ابوراكه	26 اسفلت	الشدادين	61 اسفلت	يوجد	لا يوجد
ابوراكه	نشران	30	جنوب	30 اسفلت	وادي بوا	13 اسفلت	ابوراكه	30 اسفلت	الشدادين	65 اسفلت	لا يوجد	لا يوجد
ابوراكه	مره	45	شمال	2 اسفلت 43 سهل	العشيريه	10 سهل	ابوراكه	2 اسفلت 43 سهل	الشدادين	37 اسفلت 43 سهل	يوجد	لا يوجد
ابوراكه	ظهى	3	غرب	3 اسفلت	ابوراكه	3 اسفلت	ابوراكه	3 اسفلت	الشدادين	38 اسفلت	يوجد	لا يوجد
الصور	السوادين	3	غرب	3 اسفلت	الصور	3 اسفلت	الصور	3 اسفلت	ميسان	33 اسفلت	يوجد	لا يوجد
الصور	الاضحكان وراس السدره	17	جنوب غرب	17 اسفلت	الصور	17 اسفلت	الصور	17 اسفلت	ميسان	47 اسفلت	يوجد	لا يوجد
الصور	الحويمض	2	غرب	2 وعر	الصور	2 وعر	الصور	2 وعر	ميسان	30 اسفلت 2 وعر	يوجد	لا يوجد
الصور	الجبيان	7	جنوب غرب	7 اسفلت	الصور	7 اسفلت	الصور	7 اسفلت	ميسان	37 اسفلت	يوجد	لا يوجد
الصور	ام الغيران	2	شمال	2 اسفلت	الصور	2 اسفلت	الصور	2 اسفلت	ميسان	32 اسفلت	يوجد	لا يوجد
الصور	وجره وام السعود	5	شرق	2 اسفلت 3 وعر	الصور	2 اسفلت 3 وعر	الصور	2 اسفلت 3 وعر	ميسان	32 اسفلت 3 وعر	يوجد	لا يوجد
الصور	النحيلات	6	جنوب غرب	6 اسفلت	الصور	6 اسفلت	الصور	6 اسفلت	ميسان	36 اسفلت	يوجد	لا يوجد

المسميات التي يتوافر فيها
خدمة الكهرباء ، وكذلك التي قد يتوافر فيها خدمة الهاتف النقال ، شبكة الإنترنت

الإمارة أو المحافظة أو المركز	المسمى السكاني	البعد كم	الاتجاه	نوع الطريق	أقرب مدينة أو قرية بها تعليم	البعد ونوع الطريق	أقرب مدينة أو قرية بها مركز رعاية	البعد ونوع الطريق	أقرب مدينة بها مستشفى	البعد ونوع الطريق	هاتف نقال	شبكة إنترنت
الصور	الدمجاء	8	جنوب غرب	4 اسفلت 4 وعر	الصور	4 اسفلت 4 وعر	الصور	4 اسفلت 4 وعر	ميسان	34 اسفلت 4 وعر	يوجد	لا يوجد
الصور	الحصن	18	غرب	3 اسفلت 15 سهل	الحفاه	3 سهل	الصور	3 اسفلت 15 سهل	ميسان	33 اسفلت 15 سهل	يوجد	لا يوجد
الصور	القبسان	24	غرب	3 اسفلت 21 سهل	الحفاه	5 سهل	الصور	3 اسفلت 21 سهل	ميسان	34 اسفلت 21 سهل	يوجد	لا يوجد
العرضيه الشماليه	العرام	10	شمال غرب	5 اسفلت 5 وعر	نمره	5 اسفلت 5 وعر	نمره	5 اسفلت 5 وعر	ثريبان	40 اسفلت 5 وعر	لا يوجد	لا يوجد
العرضيه الشماليه	الاحجر	8	شمال غرب	5 اسفلت 3 وعر	الطبقه	2 اسفلت	نمره	5 اسفلت 3 وعر	ثريبان	35 اسفلت 3 وعر	لا يوجد	لا يوجد
العرضيه الشماليه	الفواز	6	شمال	3 اسفلت 3 وعر	دار الهندى	4 وعر	نمره	6 وعر	ثريبان	35 اسفلت 6 وعر	لا يوجد	لا يوجد
العرضيه الشماليه	الكتاده	12	شمال	سهل	دار الهندى	2 وعر	نمره	12 وعر	ثريبان	35 اسفلت 12 وعر	لا يوجد	لا يوجد
العرضيه الشماليه	المزهر	14	شمال	سهل	دار الهندى	4 وعر	نمره	14 وعر	ثريبان	35 اسفلت 14 وعر	لا يوجد	لا يوجد
العرضيه الشماليه	المناع وهيله	15	شمال	سهل	دار الهندى	5 وعر	نمره	15 وعر	ثريبان	35 اسفلت 15 وعر	لا يوجد	لا يوجد
العرضيه الشماليه	ال سكران	11	شمال	سهل	دار الهندى	1 وعر	نمره	11 وعر	ثريبان	35 اسفلت 11 وعر	لا يوجد	لا يوجد
العرضيه الشماليه	الخرقان	13	شمال غرب	12 اسفلت 1 وعر	نمره	12 اسفلت 1 وعر	نمره	12 اسفلت 1 وعر	ثريبان	44 اسفلت 1 وعر	لا يوجد	لا يوجد
العرضيه الشماليه	القرن (قرن بن دجره)	12	شمال غرب	10 اسفلت 2 وعر	الطبقه	1 اسفلت	نمره	10 اسفلت 2 وعر	ثريبان	45 اسفلت 2 وعر	لا يوجد	لا يوجد
العرضيه الشماليه	الرهوه (رهوه بن عرمضه)	8	شمال غرب	اسفلت	نمره	8 اسفلت	نمره	8 اسفلت	ثريبان	37 اسفلت	لا يوجد	لا يوجد
العرضيه الشماليه	العقبه	12	شمال غرب	4 اسفلت 8 وعر	الطبقه	5 اسفلت	نمره	4 اسفلت 8 وعر	ثريبان	30 اسفلت 8 وعر	لا يوجد	لا يوجد
العرضيه الشماليه	الوحله	13	شمال غرب	سهل	نمره	13 وعر	نمره	13 وعر	ثريبان	28 اسفلت 13 وعر	لا يوجد	لا يوجد
العرضيه الشماليه	غره	11	شمال غرب	اسفلت	الطبقه	4 اسفلت	نمره	11 اسفلت	ثريبان	41 اسفلت	لا يوجد	لا يوجد
العرضيه الشماليه	القله	12	شمال غرب	اسفلت	الطبقه	2 اسفلت	نمره	12 اسفلت	ثريبان	40 اسفلت	لا يوجد	لا يوجد
العرضيه الشماليه	القفيل	13	شمال غرب	اسفلت	الطبقه	6 اسفلت	نمره	13 اسفلت	ثريبان	45 اسفلت	لا يوجد	لا يوجد
العرضيه الشماليه	عردن	15	شمال غرب	2 اسفلت 13 وعر	الطبقه	8 اسفلت	نمره	2 اسفلت 13 وعر	ثريبان	32 اسفلت 13 وعر	لا يوجد	لا يوجد
العرضيه الشماليه	الشاطى	18	شمال غرب	اسفلت	الحراج	3 اسفلت	نمره	18 اسفلت	ثريبان	45 اسفلت	لا يوجد	لا يوجد
العرضيه الشماليه	صغيره	18	شمال غرب	اسفلت	الحراج	4 اسفلت	نمره	18 اسفلت	ثريبان	45 اسفلت	لا يوجد	لا يوجد
العرضيه الشماليه	الحضن	23	غرب	اسفلت	الدوده	5 اسفلت	نمره	23 اسفلت	المخواه	45 اسفلت	لا يوجد	لا يوجد
العرضيه الشماليه	ال سالم	24	غرب	اسفلت	الدوده	6 اسفلت	نمره	24 اسفلت	المخواه	45 اسفلت	لا يوجد	لا يوجد
العرضيه الشماليه	الشرفه	26	غرب	اسفلت	الدوده	4 اسفلت	نمره	26 اسفلت	المخواه	45 اسفلت	لا يوجد	لا يوجد
العرضيه الشماليه	الجلب	20	غرب	اسفلت	الدوده	4 اسفلت	نمره	20 اسفلت	المخواه	40 اسفلت	لا يوجد	لا يوجد
العرضيه الشماليه	المبنى	20	شمال شرق	اسفلت	الدوده	3 اسفلت	نمره	20 اسفلت	المخواه	40 اسفلت	لا يوجد	لا يوجد
العرضيه الشماليه	الاملح	18	غرب	اسفلت	الدوده	3 اسفلت	نمره	18 اسفلت	المخواه	40 اسفلت	لا يوجد	لا يوجد
العرضيه الشماليه	جيلع (الحسين)	22	غرب	اسفلت	شعب معلى	2 اسفلت	نمره	22 اسفلت	المخواه	40 اسفلت	لا يوجد	لا يوجد
العرضيه الشماليه	الاقعس	29	غرب	اسفلت	الدوده	4 اسفلت	نمره	29 اسفلت	المخواه	40 اسفلت	لا يوجد	لا يوجد
العرضيه الشماليه	المشراف	26	غرب	اسفلت	الدوده	2 اسفلت	نمره	26 اسفلت	المخواه	40 اسفلت	لا يوجد	لا يوجد
العرضيه الشماليه	قرن العرشان	28	غرب	اسفلت	الدوده	2 اسفلت	نمره	28 اسفلت	المخواه	40 اسفلت	لا يوجد	لا يوجد

المسميات التي يتوافر فيها
خدمة الكهرباء ، وكذلك التي قد يتوافر فيها خدمة الهاتف النقال ، شبكة الإنترنت

الإمارة أو المحافظة أو المركز	المسمى السكاني	البعد كم	الاتجاه	نوع الطريق	أقرب مدينة أو قرية بها تعليم	البعد ونوع الطريق	أقرب مدينة أو قرية بها مركز رعاية	البعد ونوع الطريق	أقرب مدينة بها مستشفى	البعد ونوع الطريق	هاتف نقال	شبكة إنترنت
العرضيه الشماليه	ذا القفل	32	غرب	اسفلت	شعب معلى	3 اسفلت	نمره	32 اسفلت	المخواه	40 اسفلت	لا يوجد	لا يوجد
العرضيه الشماليه	مرقدن	35	غرب	اسفلت	شعب معلى	3 اسفلت	نمره	35 اسفلت	المخواه	50 اسفلت	لا يوجد	لا يوجد
العرضيه الشماليه	الخليف	5	جنوب	اسفلت	الصبغان	3 اسفلت	نمره	5 اسفلت	ثريبان	30 اسفلت	لا يوجد	لا يوجد
العرضيه الشماليه	شاطئى	16	جنوب	اسفلت	المعقص	2 اسفلت	المعقص	2 اسفلت	ثريبان	20 اسفلت	لا يوجد	لا يوجد
العرضيه الشماليه	السباب	14	جنوب	اسفلت	المعقص	1 اسفلت	المعقص	1 اسفلت	ثريبان	22 اسفلت	لا يوجد	لا يوجد
العرضيه الشماليه	واسعه	13	جنوب شرق	اسفلت	الصبغان	1 اسفلت	المعقص	4 اسفلت	ثريبان	32 اسفلت	لا يوجد	لا يوجد
العرضيه الشماليه	بهته	14	جنوب	سهل	الصبغان	2 وعر	المعقص	4 وعر	ثريبان	8 اسفلت 14 وعر	لا يوجد	لا يوجد
العرضيه الشماليه	الدرعيه	14	جنوب	سهل	الصبغان	2 وعر	المعقص	3 وعر	ثريبان	22 اسفلت	لا يوجد	لا يوجد
العرضيه الشماليه	الجوه	14	جنوب غرب	سهل	الصبغان	2 وعر	المعقص	3 وعر	ثريبان	22 اسفلت	لا يوجد	لا يوجد
العرضيه الشماليه	قرن عجلان	12	جنوب غرب	10 اسفلت 2 وعر	الصبغان	7 اسفلت	نمره	10 اسفلت 2 وعر	ثريبان	30 اسفلت 2 وعر	لا يوجد	لا يوجد
العرضيه الشماليه	البادع	13	جنوب غرب	3 اسفلت 10 وعر	القزعه	1 اسفلت	نمره	3 اسفلت 10 وعر	ثريبان	30 اسفلت	لا يوجد	لا يوجد
العرضيه الشماليه	شعب ال شواف	12	جنوب غرب	سهل	القزعه	1 اسفلت	نمره	12 وعر	ثريبان	30 اسفلت	لا يوجد	لا يوجد
العرضيه الشماليه	اللفجه (الجفر)	12	غرب	سهل	القزعه	1 اسفلت	نمره	12 وعر	ثريبان	30 اسفلت	لا يوجد	لا يوجد
العرضيه الشماليه	قرن السرحه	15	غرب	4 اسفلت 11 وعر	القزعه	1 اسفلت	نمره	4 اسفلت 11 وعر	ثريبان	35 اسفلت	لا يوجد	لا يوجد
العرضيه الشماليه	الملحه	16	غرب	4 اسفلت 12 وعر	القزعه	2 اسفلت	نمره	4 اسفلت 12 وعر	ثريبان	35 اسفلت	لا يوجد	لا يوجد
العرضيه الشماليه	العطبه	17	غرب	4 اسفلت 13 وعر	القزعه	4 اسفلت	نمره	4 اسفلت 13 وعر	ثريبان	35 اسفلت	لا يوجد	لا يوجد
العرضيه الشماليه	الطفه	18	غرب	سهل	القزعه	4 وعر	نمره	18 وعر	ثريبان	35 اسفلت	لا يوجد	لا يوجد
العرضيه الشماليه	ذى قدرن	19	غرب	4 اسفلت 15 وعر	القزعه	5 وعر	نمره	4 اسفلت 15 وعر	ثريبان	30 اسفلت 5 وعر	لا يوجد	لا يوجد
العرضيه الشماليه	المحيمر	19	غرب	4 اسفلت 15 وعر	القزعه	3 وعر	نمره	4 اسفلت 15 وعر	ثريبان	30 اسفلت 5 وعر	لا يوجد	لا يوجد
العرضيه الشماليه	الغبران	18	جنوب	اسفلت	الفايجه	5 اسفلت	الفايجه	5 اسفلت	ثريبان	22 اسفلت	لا يوجد	لا يوجد
العرضيه الشماليه	الحسك	22	جنوب	اسفلت	نمره	22 اسفلت	نمره	22 اسفلت	ثريبان	20 اسفلت	لا يوجد	لا يوجد
العرضيه الشماليه	الوشعه	24	جنوب	اسفلت	نمره	24 اسفلت	نمره	24 اسفلت	ثريبان	20 اسفلت	لا يوجد	لا يوجد
العرضيه الشماليه	الذنبه	22	جنوب غرب	اسفلت	المربعه	1 اسفلت	الفايجه	2 اسفلت	ثريبان	23 اسفلت 2 وعر	لا يوجد	لا يوجد
العرضيه الشماليه	العيينه	23	جنوب غرب	21 اسفلت 2 وعر	المربعه	5 وعر	الفايجه	2 وعر	ثريبان	25 اسفلت 3 وعر	لا يوجد	لا يوجد
العرضيه الشماليه	البانه (صقارن)	23	جنوب غرب	22 اسفلت 1 وعر	المربعه	1 وعر	الفايجه	6 وعر	ثريبان	25 اسفلت	لا يوجد	لا يوجد
العرضيه الشماليه	حدبه حجران	25	جنوب غرب	20 اسفلت 5 وعر	المربعه	1 وعر	الفايجه	5 وعر	ثريبان	25 اسفلت	لا يوجد	لا يوجد
العرضيه الشماليه	عزه	26	جنوب غرب	21 اسفلت 5 وعر	المربعه	2 وعر	الفايجه	8 وعر	ثريبان	19 اسفلت 6 سهل	لا يوجد	لا يوجد
العرضيه الشماليه	الصخر	27	جنوب غرب	21 اسفلت 6 سهل	الفايجه	10 وعر	الفايجه	10 وعر	ثريبان	26 اسفلت 6 سهل	لا يوجد	لا يوجد
العرضيه الشماليه	الجوفاء	25	جنوب غرب	21 اسفلت 4 سهل	الفايجه	2 وعر	الفايجه	2 وعر	ثريبان	37 اسفلت 4 سهل	لا يوجد	لا يوجد
العرضيه الشماليه	مصوى	22	جنوب	20 اسفلت 2 وعر	الفايجه	2 اسفلت 1 سهل	الفايجه	2 اسفلت 1 سهل	ثريبان	25 اسفلت 1 سهل	لا يوجد	لا يوجد
العرضيه الشماليه	السويد	23	جنوب	22 اسفلت 1 وعر	الفايجه	3 اسفلت	الفايجه	3 اسفلت	ثريبان	28 اسفلت	لا يوجد	لا يوجد

المسميات التي يتوافر فيها
خدمة الكهرباء ، وكذلك التي قد يتوافر فيها خدمة الهاتف النقال ، شبكة الإنترنت

الإمارة أو المحافظة أو المركز	المسمى السكاني	البعد كم	الاتجاه	نوع الطريق	أقرب مدينة أو قرية بها تعليم	البعد ونوع الطريق	أقرب مدينة أو قرية بها مركز رعاية	البعد ونوع الطريق	أقرب مدينة بها مستشفى	البعد ونوع الطريق	هاتف نقال	شبكة إنترنت
العرضيه الشماليه	الجعافر	24	جنوب	20 اسفلت 4 وعر	الفايجه	3 اسفلت 1 وعر	الفايجه	3 اسفلت 1 وعر	ثريبان	27 اسفلت 1 وعر	لا يوجد	لا يوجد
العرضيه الشماليه	حقو سمحه	25	جنوب	20 اسفلت 4 وعر 1 سهل	الفايجه	3 وعر 1 سهل	الفايجه	3 وعر 1 سهل	ثريبان	23 اسفلت 3 وعر 1 سهل	لا يوجد	لا يوجد
العرضيه الشماليه	السمره	28	جنوب غرب	20 اسفلت 6 وعر 2 سهل	الفايجه	3 وعر 2 سهل	الفايجه	3 وعر 2 سهل	ثريبان	20 اسفلت 3 وعر 2 سهل	لا يوجد	لا يوجد
العرضيه الشماليه	الحمضه	30	جنوب	23 اسفلت 4 وعر 3 سهل	الفايجه	3 اسفلت 7 وعر	الفايجه	3 اسفلت 7 وعر	ثريبان	22 اسفلت 6 وعر	لا يوجد	لا يوجد
العرضيه الشماليه	مانع	29	جنوب	25 اسفلت 4 سهل	المرجبات	1 سهل	الفايجه	5 اسفلت 1 سهل	ثريبان	21 اسفلت 4 سهل	لا يوجد	لا يوجد
العرضيه الشماليه	النجيل	35	جنوب	33 اسفلت 2 سهل	المرجبات	6 اسفلت 2 سهل	الفايجه	11 اسفلت 2 سهل	ثريبان	18 اسفلت 2 سهل	لا يوجد	لا يوجد
العرضيه الشماليه	غريب	26	جنوب	24 اسفلت 1 وعر 1 سهل	المرجبات	1 اسفلت 1 وعر	الفايجه	6 اسفلت 1 وعر 1 سهل	ثريبان	23 اسفلت 1 وعر 1 سهل	لا يوجد	لا يوجد
العرضيه الشماليه	قرن الجوعه	28	جنوب	26 اسفلت 2 وعر	حداب القرشه	2 وعر	الفايجه	13 اسفلت 2 وعر	ثريبان	18 اسفلت 2 وعر	لا يوجد	لا يوجد
العرضيه الشماليه	السيد	28	جنوب	26 اسفلت 2 وعر	حداب القرشه	2 وعر	الفايجه	13 اسفلت 2 وعر	ثريبان	18 اسفلت 2 وعر	لا يوجد	لا يوجد
العرضيه الشماليه	الحلق	33	جنوب غرب	27 اسفلت 6 وعر	الشعبه	2 وعر	الفايجه	8 اسفلت 7 وعر	ثريبان	19 اسفلت 6 وعر	لا يوجد	لا يوجد
العرضيه الشماليه	الغمره	33	جنوب غرب	27 اسفلت 6 وعر	الشعبه	2 وعر	الفايجه	15 وعر	ثريبان	19 اسفلت 6 وعر	لا يوجد	لا يوجد
العرضيه الشماليه	ناخسه	8	جنوب	اسفلت	المعقص	2 اسفلت	المعقص	2 اسفلت	ثريبان	32 اسفلت	لا يوجد	لا يوجد
العرضيه الشماليه	الغرفه	6	جنوب	اسفلت	المعقص	2 اسفلت	المعقص	2 اسفلت	ثريبان	31 اسفلت	لا يوجد	لا يوجد
العرضيه الشماليه	القرن	8	جنوب	اسفلت	المعقص	2 اسفلت	المعقص	2 اسفلت	ثريبان	27 اسفلت	لا يوجد	لا يوجد
العرضيه الشماليه	ضهاء	10	جنوب شرق	اسفلت	المعقص	2 اسفلت	المعقص	2 اسفلت	ثريبان	30 اسفلت	لا يوجد	لا يوجد
العرضيه الشماليه	الشعبات	10	جنوب	اسفلت	المعقص	2 اسفلت	المعقص	2 اسفلت	ثريبان	28 اسفلت	لا يوجد	لا يوجد
العرضيه الشماليه	الضرب	10	جنوب	اسفلت	المعقص	2 اسفلت	المعقص	2 اسفلت	ثريبان	28 اسفلت	لا يوجد	لا يوجد
العرضيه الشماليه	قزعه المروه	10	جنوب	اسفلت	المعقص	2 اسفلت	المعقص	2 اسفلت	ثريبان	28 اسفلت	لا يوجد	لا يوجد
العرضيه الشماليه	الضلعه	13	جنوب شرق	12 اسفلت 1 وعر	المعقص	3 اسفلت 1 وعر	المعقص	3 اسفلت 1 وعر	ثريبان	28 اسفلت 1 وعر	لا يوجد	لا يوجد
العرضيه الشماليه	المشارق	14	جنوب شرق	اسفلت	الحرش	2 اسفلت	المعقص	8 اسفلت	ثريبان	26 اسفلت	لا يوجد	لا يوجد
العرضيه الشماليه	كيحل	15	جنوب شرق	14 اسفلت 1 وعر	الحرش	2 وعر	المعقص	8 اسفلت	ثريبان	25 اسفلت 2 وعر	لا يوجد	لا يوجد
العرضيه الشماليه	الراحه	14	جنوب شرق	اسفلت	الحرش	2 اسفلت	المعقص	8 اسفلت	ثريبان	26 اسفلت	لا يوجد	لا يوجد
العرضيه الشماليه	مقعس	17	جنوب شرق	15 اسفلت 2 وعر	الحرش	2 اسفلت	المعقص	8 اسفلت	ثريبان	27 اسفلت	لا يوجد	لا يوجد
العرضيه الشماليه	مشرفه	17	جنوب شرق	اسفلت	الحرش	2 اسفلت	المعقص	8 اسفلت	ثريبان	27 اسفلت	لا يوجد	لا يوجد
العرضيه الشماليه	الظواهر	16	جنوب شرق	اسفلت	الحرش	2 اسفلت	المعقص	8 اسفلت	ثريبان	27 اسفلت	لا يوجد	لا يوجد
العرضيه الشماليه	الصفق	13	جنوب شرق	اسفلت	الحرش	1 اسفلت	المعقص	9 اسفلت	ثريبان	26 اسفلت	لا يوجد	لا يوجد
العرضيه الشماليه	الشباب	11	جنوب شرق	اسفلت	الحرش	1 اسفلت	المعقص	9 اسفلت	ثريبان	26 اسفلت	لا يوجد	لا يوجد
العرضيه الشماليه	الفاغره	13	جنوب شرق	اسفلت	الحرش	2 اسفلت	المعقص	9 اسفلت	ثريبان	28 اسفلت	لا يوجد	لا يوجد
العرضيه الشماليه	الصوراء والرهى	11	جنوب شرق	اسفلت	الحرش	2 اسفلت	المعقص	11 اسفلت	ثريبان	27 اسفلت	لا يوجد	لا يوجد
العرضيه الشماليه	العيسان	10	جنوب شرق	اسفلت	الحرش	1 اسفلت	المعقص	11 اسفلت	ثريبان	26 اسفلت	لا يوجد	لا يوجد
العرضيه الشماليه	العرافيط	10	جنوب شرق	اسفلت	الحرش	1 اسفلت	المعقص	10 اسفلت	ثريبان	26 اسفلت	لا يوجد	لا يوجد

المسميات التي يتوافر فيها
خدمة الكهرباء ، وكذلك التي قد يتوافر فيها خدمة الهاتف النقال ، شبكة الإنترنت

الإمارة أو المحافظة أو المركز	المسمى السكاني	البعد كم	الاتجاه	نوع الطريق	أقرب مدينة أو قرية بها تعليم	البعد ونوع الطريق	أقرب مدينة أو قرية بها مركز رعاية	البعد ونوع الطريق	أقرب مدينة بها مستشفى	البعد ونوع الطريق	هاتف نقال	شبكة إنترنت
العرضيه الشماليه	ال بن درويش	11	جنوب شرق	اسفلت	الحرش	1 اسفلت	المعقص	11 اسفلت	ثريبان	27 اسفلت	لا يوجد	لا يوجد
العرضيه الشماليه	الضرب	11	جنوب شرق	اسفلت	الحرش	1 اسفلت	المعقص	11 اسفلت	ثريبان	27 اسفلت	لا يوجد	لا يوجد
العرضيه الشماليه	العياش	12	جنوب شرق	اسفلت	الحرش	1 وعر	المعقص	9 اسفلت 2 وعر	ثريبان	24 اسفلت 4 وعر	لا يوجد	لا يوجد
العرضيه الشماليه	المقصوده	5	جنوب	اسفلت	ال سيلان	4 اسفلت	المعقص	1 اسفلت	ثريبان	30 اسفلت	لا يوجد	لا يوجد
العرضيه الشماليه	حاجره	12	جنوب شرق	اسفلت	ال سيلان	1 اسفلت	المعقص	7 اسفلت	ثريبان	30 اسفلت	لا يوجد	لا يوجد
العرضيه الشماليه	عاصيه	12	جنوب شرق	اسفلت	ال سيلان	2 اسفلت	المعقص	7 اسفلت 2 وعر	ثريبان	30 اسفلت	لا يوجد	لا يوجد
العرضيه الشماليه	القميع	13	جنوب شرق	اسفلت	ال سيلان	1 اسفلت	المعقص	8 اسفلت	ثريبان	28 اسفلت	لا يوجد	لا يوجد
العرضيه الشماليه	الشاطى	14	جنوب شرق	اسفلت	السر	1 اسفلت	المعقص	8 اسفلت	ثريبان	29 اسفلت	لا يوجد	لا يوجد
العرضيه الشماليه	قرن الشريف	15	جنوب شرق	اسفلت	السر	1 اسفلت	المعقص	8 اسفلت	ثريبان	30 اسفلت	لا يوجد	لا يوجد
العرضيه الشماليه	الضريبه	16	جنوب شرق	اسفلت	السر	1 اسفلت	المعقص	8 اسفلت	ثريبان	30 اسفلت	لا يوجد	لا يوجد
العرضيه الشماليه	قرقره	16	شرق	اسفلت	السر	4 اسفلت	المعقص	10 اسفلت	ثريبان	30 اسفلت	لا يوجد	لا يوجد
العرضيه الشماليه	القريع	17	شرق	اسفلت	السر	3 اسفلت	المعقص	11 اسفلت	ثريبان	45 اسفلت	لا يوجد	لا يوجد
العرضيه الشماليه	القهيبه	19	شرق	اسفلت	السر	3 اسفلت	المعقص	8 اسفلت	ثريبان	45 اسفلت	لا يوجد	لا يوجد
العرضيه الشماليه	حزيان	5	جنوب شرق	اسفلت	الصفى	2 اسفلت	نمره	5 اسفلت	ثريبان	30 اسفلت	لا يوجد	لا يوجد
العرضيه الشماليه	الجمام (جمه)	40	شرق	20 اسفلت 8 وعر 12 سهل	نمره	20 اسفلت 8 وعر 12 سهل	نمره	20 اسفلت 8 وعر 12 سهل	ثريبان	50 اسفلت 8 وعر 12 س	لا يوجد	لا يوجد
العرضيه الشماليه	جذع	15	شرق	اسفلت	نمره	15 اسفلت	نمره	15 اسفلت	ثريبان	50 اسفلت	لا يوجد	لا يوجد
العرضيه الشماليه	الفاتح	17	شرق	اسفلت	الصفى	3 اسفلت	نمره	17 اسفلت	ثريبان	47 اسفلت	لا يوجد	لا يوجد
العرضيه الشماليه	الخورم	16	شرق	اسفلت	نمره	16 اسفلت	نمره	16 اسفلت	ثريبان	46 اسفلت	لا يوجد	لا يوجد
العرضيه الشماليه	حقو السفرى	30	شرق	20 اسفلت 10 وعر	الدار الجديده (غليله)	3 وعر	نمره	20 اسفلت 10 وعر	ثريبان	50 اسفلت 10 وعر	لا يوجد	لا يوجد
العرضيه الشماليه	قرون	36	شرق	20 اسفلت 8 وعر 8 سهل	الدار الجديده (غليله)	3 وعر	نمره	20 اسفلت 8 وعر 8 سهل	ثريبان	54 اسفلت 8 وعر 8 سهل	لا يوجد	لا يوجد
العرضيه الشماليه	قرن المخصر	36	شرق	20 اسفلت 10 وعر 6 سهل	الدار الجديده (غليله)	4 وعر	نمره	20 اسفلت 10 وعر 6 سهل	ثريبان	54 اسفلت 10 وعر 6 س	لا يوجد	لا يوجد
العرضيه الشماليه	الشعبين (الرصيد)	41	شرق	20 اسفلت 21 وعر	الدار الجديده (غليله)	1 وعر	نمره	20 اسفلت 21 وعر	ثريبان	59 اسفلت 16 وعر	لا يوجد	لا يوجد
العرضيه الشماليه	الرفضه	40	شرق	20 اسفلت 20 وعر	الدار الجديده (غليله)	1 وعر	نمره	20 اسفلت 20 وعر	ثريبان	60 اسفلت 15 وعر	لا يوجد	لا يوجد
العرضيه الشماليه	الملحه	18	شمال شرق	اسفلت	الحذيفه	2 اسفلت	الحذيفه	2 اسفلت	ثريبان	50 اسفلت	لا يوجد	لا يوجد
العرضيه الشماليه	الكيله	20	شمال شرق	18 اسفلت 2 وعر	العطاء	3 اسفلت	الحذيفه	7 اسفلت	ثريبان	55 اسفلت	لا يوجد	لا يوجد
العرضيه الشماليه	ابرير	25	شمال شرق	20 اسفلت 5 سهل	العطاء	3 اسفلت 4 سهل	الحذيفه	11 اسفلت 4 سهل	ثريبان	56 اسفلت 4 سهل	لا يوجد	لا يوجد
العرضيه الشماليه	المشربه	12	شمال شرق	اسفلت	الحذيفه	1 اسفلت	الحذيفه	1 اسفلت	ثريبان	47 اسفلت	لا يوجد	لا يوجد
العرضيه الشماليه	ذى سلب	14	شمال شرق	اسفلت	الحذيفه	1 اسفلت	الحذيفه	1 اسفلت	ثريبان	49 اسفلت	لا يوجد	لا يوجد
العرضيه الشماليه	عصاره	20	شمال شرق	اسفلت	العطاء	1 اسفلت	الحذيفه	6 اسفلت	ثريبان	55 اسفلت	لا يوجد	لا يوجد
العرضيه الشماليه	الليه	16	شمال شرق	اسفلت	العطاء	1 اسفلت	الحذيفه	4 اسفلت	ثريبان	50 اسفلت	لا يوجد	لا يوجد
العرضيه الشماليه	المصاف والمدارات	16	شمال شرق	سهل	الحذيفه	1 اسفلت	الحذيفه	1 اسفلت	ثريبان	48 اسفلت	لا يوجد	لا يوجد

المسميات التي يتوافر فيها
خدمة الكهرباء ، وكذلك التي قد يتوافر فيها خدمة الهاتف النقال ، شبكة الإنترنت

الإمارة أو المحافظة أو المركز	المسمى السكاني	البعد كم	الاتجاه	نوع الطريق	أقرب مدينة أو قرية بها تعليم	البعد ونوع الطريق	أقرب مدينة أو قرية بها مركز رعاية	البعد ونوع الطريق	أقرب مدينة بها مستشفى	البعد ونوع الطريق	هاتف نقال	شبكة إنترنت
العرضيه الشماليه	ثريبان	16	شمال شرق	اسفلت	الحذيفه	1 اسفلت	الحذيفه	1 اسفلت	ثريبان	48 اسفلت	لا يوجد	لا يوجد
العرضيه الشماليه	حدبه حرب	16	شمال شرق	اسفلت	الحذيفه	1 اسفلت	الحذيفه	1 اسفلت	ثريبان	48 اسفلت	لا يوجد	لا يوجد
العرضيه الشماليه	مخطوفه	8	شمال شرق	اسفلت	المروه	1 اسفلت	الحذيفه	8 اسفلت	ثريبان	32 اسفلت	لا يوجد	لا يوجد
العرضيه الشماليه	الشعبه	9	شمال شرق	اسفلت	المروه	1 اسفلت	الحذيفه	8 اسفلت	ثريبان	33 اسفلت	لا يوجد	لا يوجد
العرضيه الشماليه	ال شاهر	9	شمال	اسفلت	المروه	1 اسفلت	الحذيفه	5 اسفلت	ثريبان	45 اسفلت	لا يوجد	لا يوجد
العرضيه الشماليه	القعبه	16	شمال شرق	اسفلت	الرهاء	1 اسفلت	الحذيفه	5 اسفلت	ثريبان	48 اسفلت	لا يوجد	لا يوجد
العرضيه الشماليه	شنقران	17	شمال	اسفلت	الرهاء	1 اسفلت	الحذيفه	6 اسفلت	ثريبان	50 اسفلت	لا يوجد	لا يوجد
العرضيه الشماليه	الارتاق (مخشوشه)	17	شمال	اسفلت	الرهاء	2 اسفلت	الحذيفه	7 اسفلت	ثريبان	50 اسفلت	لا يوجد	لا يوجد
العرضيه الشماليه	الجناح	19	شمال شرق	اسفلت	المطحنه	1 اسفلت	الحذيفه	8 اسفلت	ثريبان	55 اسفلت	لا يوجد	لا يوجد
العرضيه الشماليه	البهمه	110	شمال شرق	وعر	سبطن (حويه)	30 سهل	المصادعه	40 سهل	ثريبان	50 اسفلت 30 سهل	لا يوجد	لا يوجد
العرضيه الشماليه	الشنكه	135	شمال شرق	وعر	سبطن (حويه)	2 سهل	المصادعه	22 سهل	ثريبان	70 سهل	لا يوجد	لا يوجد
العرضيه الشماليه	البريقاء	145	شمال شرق	وعر	سبطن (حويه)	8 وعر	المصادعه	28 سهل	ثريبان	90 سهل	لا يوجد	لا يوجد
العرضيه الشماليه	حوره	135	شمال شرق	وعر	سبطن (حويه)	2 وعر	المصادعه	22 وعر	ثريبان	90 سهل	لا يوجد	لا يوجد
العرضيه الشماليه	الاحفاء	130	شمال شرق	وعر	سبطن (حويه)	7 سهل	المصادعه	27 سهل	ثريبان	50 اسفلت 7 سهل	لا يوجد	لا يوجد
العرضيه الشماليه	صرخه	45	شمال شرق	وعر	نمره	45 سهل	نمره	45 سهل	المخواه	40 سهل	لا يوجد	لا يوجد
العرضيه الشماليه	كيهف	14	جنوب	سهل	الفايجه	5 وعر	الفايجه	5 وعر	ثريبان	35 وعر	لا يوجد	لا يوجد
العرضيه الشماليه	راف	15	جنوب	سهل	الفايجه	4 وعر	الفايجه	4 وعر	ثريبان	30 اسفلت 5 وعر	لا يوجد	لا يوجد
العرضيه الشماليه	الخدود	30	جنوب	اسفلت	المرجبات	3 اسفلت	الفايجه	8 اسفلت	ثريبان	30 اسفلت	لا يوجد	لا يوجد
العرضيه الشماليه	ذران	30	جنوب	اسفلت	المرجبات	5 اسفلت	الفايجه	8 اسفلت	ثريبان	35 اسفلت	لا يوجد	لا يوجد
العرضيه الشماليه	المريبي	37	جنوب	اسفلت	المسلمه	1 اسفلت	نمره	37 اسفلت	ثريبان	10 اسفلت	لا يوجد	لا يوجد
العرضيه الجنوبية	البشامه	2	شمال	اسفلت	ثريبان	2 اسفلت	ثريبان	2 اسفلت	ثريبان	2 اسفلت	لا يوجد	لا يوجد
العرضيه الجنوبية	قرن الحيران	2	شمال	اسفلت	نقمه العبادله	3 اسفلت	ثريبان	2 اسفلت	ثريبان	2 اسفلت	لا يوجد	لا يوجد
العرضيه الجنوبية	حدبه الاقاضي	3	شمال	اسفلت	نقمه العبادله	3 اسفلت	ثريبان	3 اسفلت	ثريبان	3 اسفلت	لا يوجد	لا يوجد
العرضيه الجنوبية	غدنه	2	شمال غرب	اسفلت	نقمه العبادله	2 اسفلت	ثريبان	2 اسفلت	ثريبان	2 اسفلت	لا يوجد	لا يوجد
العرضيه الجنوبية	الحنافى	2	شمال غرب	اسفلت	ثريبان	2 اسفلت	ثريبان	2 اسفلت	ثريبان	2 اسفلت	لا يوجد	لا يوجد
العرضيه الجنوبية	ال سعيده	9	شمال غرب	اسفلت	سبت شمران	10 اسفلت	سبت شمران	10 اسفلت	ثريبان	9 اسفلت	لا يوجد	لا يوجد
العرضيه الجنوبية	ال طارق	13	شمال	اسفلت	العتمه	7 اسفلت	المصادعه	5 اسفلت	ثريبان	13 اسفلت	لا يوجد	لا يوجد
العرضيه الجنوبية	الوقر	15	شمال	اسفلت	غراب	1 اسفلت	المصادعه	1 اسفلت	ثريبان	15 اسفلت	لا يوجد	لا يوجد
العرضيه الجنوبية	ال شهوان	16	شمال	اسفلت	غراب	1 اسفلت	المصادعه	1 اسفلت	ثريبان	16 اسفلت	لا يوجد	لا يوجد
العرضيه الجنوبية	الحبيل	28	شمال	اسفلت	ال مده	1 اسفلت	المصادعه	4 اسفلت	ثريبان	28 اسفلت	لا يوجد	لا يوجد
العرضيه الجنوبية	المرباء	26	شمال	اسفلت	ال مده	1 اسفلت	المصادعه	4 اسفلت	ثريبان	26 اسفلت	لا يوجد	لا يوجد

المسميات التي يتوافر فيها
خدمة الكهرباء ، وكذلك التي قد يتوافر فيها خدمة الهاتف النقال ، شبكة الإنترنت

الإمارة أو المحافظة أو المركز	المسمى السكاني	البعد كم	الاتجاه	نوع الطريق	أقرب مدينة أو قرية بها تعليم	البعد ونوع الطريق	أقرب مدينة أو قرية بها مركز رعاية	البعد ونوع الطريق	أقرب مدينة بها مستشفى	البعد ونوع الطريق	هاتف نقال	شبكة إنترنت
العرضيه الجنوبية	مكلاه	20	شمال	اسفلت	ال مده	1 اسفلت	المصادعه	11 اسفلت	ثريبان	20 اسفلت	لا يوجد	لا يوجد
العرضيه الجنوبية	قهبه ال بن موسى	14	غرب	اسفلت	ال مده	1 اسفلت	سبت شمران	13 اسفلت	ثريبان	14 اسفلت	لا يوجد	لا يوجد
العرضيه الجنوبية	قهبه ال بيضان	15	شمال غرب	اسفلت	ال مده	1 اسفلت	سبت شمران	14 اسفلت	ثريبان	15 اسفلت	لا يوجد	لا يوجد
العرضيه الجنوبية	المرباء	16	شمال غرب	اسفلت	ال مده	2 اسفلت	سبت شمران	15 اسفلت	ثريبان	16 اسفلت	لا يوجد	لا يوجد
العرضيه الجنوبية	قهبه ال محاوى	16	غرب	اسفلت	ال مده	2 اسفلت	سبت شمران	13 اسفلت	ثريبان	16 اسفلت	لا يوجد	لا يوجد
العرضيه الجنوبية	الخبيرة	17	غرب	اسفلت	ال مده	1 اسفلت	سبت شمران	12 اسفلت	ثريبان	17 اسفلت	لا يوجد	لا يوجد
العرضيه الجنوبية	ام نبعه	17	غرب	اسفلت	ال مده	1 اسفلت	سبت شمران	13 اسفلت	ثريبان	17 اسفلت	لا يوجد	لا يوجد
العرضيه الجنوبية	المروان	18	غرب	اسفلت	ال مده	1 اسفلت	سبت شمران	13 اسفلت	ثريبان	18 اسفلت	لا يوجد	لا يوجد
العرضيه الجنوبية	العدينه	18	شمال غرب	وعر	ال مده	2 سهل	سبت شمران	13 سهل	ثريبان	18 سهل	لا يوجد	لا يوجد
العرضيه الجنوبية	الدهناء	16	غرب	اسفلت	ال مده	1 اسفلت	سبت شمران	10 اسفلت	ثريبان	16 اسفلت	لا يوجد	لا يوجد
العرضيه الجنوبية	الوعران	16	جنوب غرب	اسفلت	ال مده	1 اسفلت	سبت شمران	10 اسفلت	ثريبان	16 اسفلت	لا يوجد	لا يوجد
العرضيه الجنوبية	القهبه	17	غرب	اسفلت	ال مده	2 اسفلت	سبت شمران	10 اسفلت	ثريبان	17 اسفلت	لا يوجد	لا يوجد
العرضيه الجنوبية	الحشايه	22	غرب	اسفلت	ال مده	2 اسفلت	سبت شمران	13 اسفلت	ثريبان	22 اسفلت	لا يوجد	لا يوجد
العرضيه الجنوبية	حدبه غابى	22	جنوب غرب	اسفلت	ال مده	3 اسفلت	سبت شمران	13 اسفلت	ثريبان	22 اسفلت	لا يوجد	لا يوجد
العرضيه الجنوبية	الحدباء	21	جنوب غرب	اسفلت	الصعبه	1 اسفلت	سبت شمران	13 اسفلت	ثريبان	21 اسفلت	لا يوجد	لا يوجد
العرضيه الجنوبية	مقاعس	21	جنوب غرب	اسفلت	الصعبه	2 اسفلت	سبت شمران	13 اسفلت	ثريبان	21 اسفلت	لا يوجد	لا يوجد
العرضيه الجنوبية	الشعبه	20	جنوب غرب	اسفلت	الصعبه	2 اسفلت	سبت شمران	13 اسفلت	ثريبان	20 اسفلت	لا يوجد	لا يوجد
العرضيه الجنوبية	القفره	23	جنوب غرب	اسفلت	الصعبه	6 اسفلت	سبت شمران	13 اسفلت	ثريبان	23 اسفلت	لا يوجد	لا يوجد
العرضيه الجنوبية	القره	20	جنوب غرب	اسفلت	الصعبه	4 اسفلت	سبت شمران	15 اسفلت	ثريبان	20 اسفلت	لا يوجد	لا يوجد
العرضيه الجنوبية	الصمده	21	جنوب غرب	اسفلت	الصعبه	4 اسفلت	سبت شمران	17 اسفلت	ثريبان	21 اسفلت	لا يوجد	لا يوجد
العرضيه الجنوبية	السبيحه	23	جنوب غرب	اسفلت	الصعبه	5 اسفلت	سبت شمران	17 اسفلت	ثريبان	23 اسفلت	لا يوجد	لا يوجد
العرضيه الجنوبية	الدينار	24	جنوب غرب	اسفلت	الصعبه	6 اسفلت	سبت شمران	18 اسفلت	ثريبان	24 اسفلت	لا يوجد	لا يوجد
العرضيه الجنوبية	الصدرة	25	جنوب غرب	اسفلت	الصعبه	6 اسفلت	سبت شمران	19 اسفلت	ثريبان	25 اسفلت	لا يوجد	لا يوجد
العرضيه الجنوبية	المنزل	29	جنوب غرب	اسفلت	الصعبه	5 اسفلت	سبت شمران	15 اسفلت	ثريبان	29 اسفلت	لا يوجد	لا يوجد
العرضيه الجنوبية	قرى الغبيره	5	جنوب غرب	اسفلت	ثريبان	5 اسفلت	ثريبان	5 اسفلت	ثريبان	5 اسفلت	لا يوجد	لا يوجد
العرضيه الجنوبية	قرى عيسى	5	جنوب غرب	اسفلت	ثريبان	5 اسفلت	ثريبان	5 اسفلت	ثريبان	5 اسفلت	لا يوجد	لا يوجد
العرضيه الجنوبية	الحقو	6	جنوب غرب	اسفلت	السواد	3 اسفلت	ثريبان	6 اسفلت	ثريبان	6 اسفلت	لا يوجد	لا يوجد
العرضيه الجنوبية	ال مداوى (الخرباء)	6	جنوب غرب	اسفلت	البراق	3 اسفلت	ثريبان	6 اسفلت	ثريبان	6 اسفلت	لا يوجد	لا يوجد
العرضيه الجنوبية	الرقيعه	6	جنوب غرب	اسفلت	السواد	4 اسفلت	ثريبان	6 اسفلت	ثريبان	6 اسفلت	لا يوجد	لا يوجد
العرضيه الجنوبية	جيلح	4	غرب	اسفلت	ثريبان	4 اسفلت	ثريبان	4 اسفلت	ثريبان	4 اسفلت	لا يوجد	لا يوجد
العرضيه الجنوبية	الطرف	4	شرق	اسفلت	المدبغ	2 اسفلت	المدبغ	2 اسفلت	ثريبان	4 اسفلت	لا يوجد	لا يوجد

المسميات التي يتوافر فيها
خدمة الكهرباء ، وكذلك التي قد يتوافر فيها خدمة الهاتف النقال ، شبكة الإنترنت

الإمارة أو المحافظة أو المركز	المسمى السكاني	البعد كم	الاتجاه	نوع الطريق	أقرب مدينة أو قرية بها تعليم	البعد ونوع الطريق	أقرب مدينة أو قرية بها مركز رعاية	البعد ونوع الطريق	أقرب مدينة بها مستشفى	البعد ونوع الطريق	هاتف نقال	شبكة إنترنت
العرضيه الجنوبية	الخدعاء	5	شرق	اسفلت	المدبغ	3 اسفلت	المدبغ	3 اسفلت	ثريبان	5 اسفلت	لا يوجد	لا يوجد
العرضيه الجنوبية	أم ظاهر	6	جنوب شرق	اسفلت	ثريبان	6 اسفلت	ثريبان	6 اسفلت	ثريبان	6 اسفلت	لا يوجد	لا يوجد
العرضيه الجنوبية	نمره	6	جنوب شرق	اسفلت	ثريبان	6 اسفلت	ثريبان	6 اسفلت	ثريبان	6 اسفلت	لا يوجد	لا يوجد
العرضيه الجنوبية	الدخول الشامي	9	شرق	اسفلت	المسقوى	3 اسفلت	ثريبان	9 اسفلت	ثريبان	9 اسفلت	لا يوجد	لا يوجد
العرضيه الجنوبية	الحله	9	جنوب شرق	اسفلت	الحجره	4 اسفلت	الحجره	4 اسفلت	ثريبان	9 اسفلت	لا يوجد	لا يوجد
العرضيه الجنوبية	الوعله	9	جنوب	اسفلت	الحجره	3 اسفلت	الحجره	3 اسفلت	ثريبان	9 اسفلت	لا يوجد	لا يوجد
العرضيه الجنوبية	أم الصيغاء	9	جنوب شرق	اسفلت	الحجره	2 اسفلت	الحجره	2 اسفلت	ثريبان	9 اسفلت	لا يوجد	لا يوجد
العرضيه الجنوبية	الخيشه	10	جنوب شرق	اسفلت	الحجره	2 اسفلت	الحجره	2 اسفلت	ثريبان	10 اسفلت	لا يوجد	لا يوجد
العرضيه الجنوبية	رحاب الوادى	9	جنوب شرق	اسفلت	الحبواء (الرمامين)	1 اسفلت	الحجره	5 اسفلت	ثريبان	9 اسفلت	لا يوجد	لا يوجد
العرضيه الجنوبية	الكامل	10	جنوب شرق	اسفلت	الكامل الجديد	1 اسفلت	الحجره	3 اسفلت	ثريبان	10 اسفلت	لا يوجد	لا يوجد
العرضيه الجنوبية	الحنكه	10	جنوب شرق	اسفلت	الحجره	3 اسفلت	الحجره	3 اسفلت	ثريبان	10 اسفلت	لا يوجد	لا يوجد
العرضيه الجنوبية	ال ياسر	9	جنوب شرق	اسفلت	الحجره	2 اسفلت	الحجره	2 اسفلت	ثريبان	9 اسفلت	لا يوجد	لا يوجد
العرضيه الجنوبية	الخشم	10	جنوب شرق	اسفلت	الحجره	2 اسفلت	الحجره	2 اسفلت	ثريبان	10 اسفلت	لا يوجد	لا يوجد
العرضيه الجنوبية	قرى سوره	11	جنوب	اسفلت	السواد	1 اسفلت	الحجره	4 اسفلت	ثريبان	11 اسفلت	لا يوجد	لا يوجد
العرضيه الجنوبية	ساحل الاعلى	14	جنوب	اسفلت	السواد	1 اسفلت	الحجره	6 اسفلت	ثريبان	14 اسفلت	لا يوجد	لا يوجد
العرضيه الجنوبية	ساحل الاسفل	14	جنوب	اسفلت	السواد	1 اسفلت	الحجره	6 اسفلت	ثريبان	14 اسفلت	لا يوجد	لا يوجد
العرضيه الجنوبية	المرباء	14	جنوب	اسفلت	السواد	3 اسفلت	الحجره	6 اسفلت	ثريبان	14 اسفلت	لا يوجد	لا يوجد
العرضيه الجنوبية	معشوقه	15	جنوب	اسفلت	السواد	2 اسفلت	الحجره	8 اسفلت	ثريبان	15 اسفلت	لا يوجد	لا يوجد
العرضيه الجنوبية	سور	15	جنوب	اسفلت	السواد	1 اسفلت	الحجره	7 اسفلت	ثريبان	15 اسفلت	لا يوجد	لا يوجد
العرضيه الجنوبية	الحياالله	15	جنوب	اسفلت	السواد	1 اسفلت	الحجره	7 اسفلت	ثريبان	15 اسفلت	لا يوجد	لا يوجد
العرضيه الجنوبية	المحصل	14	جنوب	اسفلت	السواد	2 اسفلت	الحجره	7 اسفلت	ثريبان	14 اسفلت	لا يوجد	لا يوجد
العرضيه الجنوبية	الزرباء	14	جنوب	اسفلت	السواد	3 اسفلت	ثريبان	14 اسفلت	ثريبان	14 اسفلت	لا يوجد	لا يوجد
العرضيه الجنوبية	الشرى	15	جنوب	اسفلت	السواد	3 اسفلت	ثريبان	15 اسفلت	ثريبان	15 اسفلت	لا يوجد	لا يوجد
العرضيه الجنوبية	الحجره	13	شرق	اسفلت	السواد	2 اسفلت	ثريبان	13 اسفلت	ثريبان	13 اسفلت	لا يوجد	لا يوجد
العرضيه الجنوبية	الابهر	14	جنوب غرب	اسفلت	البراق	4 اسفلت	الجربش	7 اسفلت	ثريبان	14 اسفلت	لا يوجد	لا يوجد
العرضيه الجنوبية	الظويهر	15	جنوب غرب	اسفلت	البراق	4 اسفلت	الجربش	7 اسفلت	ثريبان	15 اسفلت	لا يوجد	لا يوجد
العرضيه الجنوبية	مغيضه	15	جنوب غرب	اسفلت	البراق	3 اسفلت	الجربش	6 اسفلت	ثريبان	15 اسفلت	لا يوجد	لا يوجد
العرضيه الجنوبية	المشاش	16	جنوب	اسفلت	البراق	4 اسفلت	الجربش	6 اسفلت	ثريبان	16 اسفلت	لا يوجد	لا يوجد
العرضيه الجنوبية	آل حويل	16	جنوب غرب	اسفلت	البراق	5 اسفلت	الجربش	7 اسفلت	ثريبان	16 اسفلت	لا يوجد	لا يوجد
العرضيه الجنوبية	الخيال	15	جنوب غرب	اسفلت	البراق	2 اسفلت	الجربش	1 اسفلت	ثريبان	15 اسفلت	لا يوجد	لا يوجد
العرضيه الجنوبية	الحقو	7	غرب	اسفلت	سبت شمران	2 اسفلت	سبت شمران	2 اسفلت	ثريبان	7 اسفلت	لا يوجد	لا يوجد

المسميات التي يتوافر فيها
خدمة الكهرباء ، وكذلك التي قد يتوافر فيها خدمة الهاتف النقال ، شبكة الإنترنت

الإمارة أو المحافظة أو المركز	المسمى السكاني	البعد كم	الاتجاه	نوع الطريق	أقرب مدينة أو قرية بها تعليم	البعد ونوع الطريق	أقرب مدينة أو قرية بها مركز رعاية	البعد ونوع الطريق	أقرب مدينة بها مستشفى	البعد ونوع الطريق	هاتف نقال	شبكة إنترنت
العرضيه الجنوبية	المنقب	18	جنوب	اسفلت	البراق	8 اسفلت	الجربش	8 اسفلت	ثريبان	18 اسفلت	لا يوجد	لا يوجد
العرضيه الجنوبية	نعمان (معشوقه)	17	جنوب	اسفلت	البراق	8 اسفلت	الجربش	8 اسفلت	ثريبان	17 اسفلت	لا يوجد	لا يوجد
العرضيه الجنوبية	القضيه	16	جنوب غرب	اسفلت	البراق	4 اسفلت	الجربش	5 اسفلت	ثريبان	16 اسفلت	لا يوجد	لا يوجد
العرضيه الجنوبية	الدارين	17	جنوب	اسفلت	البراق	3 اسفلت	الجربش	13 اسفلت	ثريبان	17 اسفلت	لا يوجد	لا يوجد
العرضيه الجنوبية	الكديد	19	جنوب	اسفلت	حدبة غليفه	2 اسفلت	الجربش	3 اسفلت	ثريبان	19 اسفلت	لا يوجد	لا يوجد
العرضيه الجنوبية	الحفنه	20	جنوب	اسفلت	حدبة غليفه	3 اسفلت	الجربش	3 اسفلت	ثريبان	20 اسفلت	لا يوجد	لا يوجد
العرضيه الجنوبية	النبيعه	15	جنوب غرب	اسفلت	البراق	10 اسفلت	الجربش	3 اسفلت	ثريبان	15 اسفلت	لا يوجد	لا يوجد
العرضيه الجنوبية	حدبة المصينة	22	جنوب	اسفلت	حدبة الانفة	5 اسفلت	قرى الجوف	6 اسفلت	ثريبان	22 اسفلت	لا يوجد	لا يوجد
العرضيه الجنوبية	المحارزه	21	جنوب	اسفلت	حدبة الانفة	3 اسفلت	قرى الجوف	5 اسفلت	ثريبان	21 اسفلت	لا يوجد	لا يوجد
العرضيه الجنوبية	الحضا	22	جنوب	اسفلت	حدبة الانفة	7 اسفلت	قرى الجوف	15 اسفلت	ثريبان	22 اسفلت	لا يوجد	لا يوجد
العرضيه الجنوبية	الهديف	22	جنوب	اسفلت	حدبة الانفة	8 اسفلت	قرى الجوف	16 اسفلت	ثريبان	22 اسفلت	لا يوجد	لا يوجد
العرضيه الجنوبية	حماده	20	جنوب	اسفلت	المظيلف	2 اسفلت	المظيلف	2 اسفلت	ثريبان	20 اسفلت	لا يوجد	لا يوجد
العرضيه الجنوبية	الطنب	23	جنوب	اسفلت	حدبة الانفة	2 اسفلت	قرى الجوف	1 اسفلت	ثريبان	23 اسفلت	لا يوجد	لا يوجد
العرضيه الجنوبية	المشرقه	22	جنوب	اسفلت	حدبة الانفة	2 اسفلت	قرى الجوف	1 اسفلت	ثريبان	22 اسفلت	لا يوجد	لا يوجد
العرضيه الجنوبية	القبل	18	جنوب	اسفلت	حدبة الانفة	7 اسفلت	قرى الجوف	2 اسفلت	ثريبان	18 اسفلت	لا يوجد	لا يوجد
العرضيه الجنوبية	الصعب	17	جنوب	اسفلت	حدبة الانفة	7 اسفلت	قرى الجوف	2 اسفلت	ثريبان	17 اسفلت	لا يوجد	لا يوجد
العرضيه الجنوبية	قريه البحريه	20	جنوب	اسفلت	حدبة الانفة	7 اسفلت	قرى الجوف	2 اسفلت	ثريبان	20 اسفلت	لا يوجد	لا يوجد
العرضيه الجنوبية	ام شط (الشط)	20	جنوب	اسفلت	حدبة الانفة	8 اسفلت	قرى الجوف	3 اسفلت	ثريبان	20 اسفلت	لا يوجد	لا يوجد
العرضيه الجنوبية	العمران	23	جنوب	اسفلت	حدبة الانفة	8 اسفلت	قرى الجوف	3 اسفلت	ثريبان	23 اسفلت	لا يوجد	لا يوجد
العرضيه الجنوبية	ام قضايا	19	جنوب	اسفلت	حدبة الانفة	10 اسفلت	قرى الجوف	5 اسفلت	ثريبان	19 اسفلت	لا يوجد	لا يوجد
العرضيه الجنوبية	فرعه القطعه	20	جنوب	اسفلت	حدبة الانفة	11 اسفلت	قرى الجوف	6 اسفلت	ثريبان	20 اسفلت	لا يوجد	لا يوجد
العرضيه الجنوبية	ام طائف	23	جنوب	اسفلت	حدبة الانفة	14 اسفلت	قرى الجوف	11 اسفلت	ثريبان	23 اسفلت	لا يوجد	لا يوجد
العرضيه الجنوبية	القرا	22	جنوب	اسفلت	حدبة الانفة	15 اسفلت	قرى الجوف	12 اسفلت	ثريبان	22 اسفلت	لا يوجد	لا يوجد
العرضيه الجنوبية	الزغب	25	جنوب شرق	اسفلت	حدبة الانفة	4 اسفلت	قرى الجوف	10 اسفلت	ثريبان	25 اسفلت	لا يوجد	لا يوجد
العرضيه الجنوبية	المتنه	32	جنوب شرق	اسفلت	حدبة الانفة	5 اسفلت	قرى الجوف	11 اسفلت	ثريبان	32 اسفلت	لا يوجد	لا يوجد
العرضيه الجنوبية	السقايف	33	جنوب شرق	اسفلت	حدبة الانفة	6 اسفلت	قرى الجوف	12 اسفلت	ثريبان	33 اسفلت	لا يوجد	لا يوجد
العرضيه الجنوبية	قرى ضبيل	22	جنوب	اسفلت	حدبة الانفة	8 اسفلت	قرى الجوف	14 اسفلت	ثريبان	22 اسفلت	لا يوجد	لا يوجد
العرضيه الجنوبية	الحقو ال زامل	20	جنوب	اسفلت	حدبة الانفة	8 اسفلت	قرى الجوف	14 اسفلت	ثريبان	20 اسفلت	لا يوجد	لا يوجد
العرضيه الجنوبية	الحداب	21	جنوب	اسفلت	حدبة الانفة	6 اسفلت	قرى الجوف	12 اسفلت	ثريبان	21 اسفلت	لا يوجد	لا يوجد
العرضيه الجنوبية	ام صفحه	21	جنوب	اسفلت	حدبة الانفة	1 اسفلت	قرى الجوف	6 اسفلت	ثريبان	21 اسفلت	لا يوجد	لا يوجد
العرضيه الجنوبية	الخرية	22	جنوب	اسفلت	حدبة الانفة	5 اسفلت	قرى الجوف	11 اسفلت	ثريبان	22 اسفلت	لا يوجد	لا يوجد

المسميات التي يتوافر فيها
خدمة الكهرباء ، وكذلك التي قد يتوافر فيها خدمة الهاتف النقال ، شبكة الإنترنت

الإمارة أو المحافظة أو المركز	المسمى السكاني	البعد كم	الاتجاه	نوع الطريق	أقرب مدينة أو قرية بها تعليم	البعد ونوع الطريق	أقرب مدينة أو قرية بها مركز رعاية	البعد ونوع الطريق	أقرب مدينة بها مستشفى	البعد ونوع الطريق	هاتف نقال	شبكة إنترنت
العرضيه الجنوبية	القزعه	22	جنوب	اسفلت	حدبة الانفة	6 اسفلت	قرى الجوف	12 اسفلت	ثريبان	22 اسفلت	لا يوجد	لا يوجد
العرضيه الجنوبية	الرفغة	23	جنوب	اسفلت	ثلوث عماره	4 اسفلت	ثلوث عماره	4 اسفلت	ثريبان	23 اسفلت	لا يوجد	لا يوجد
العرضيه الجنوبية	حقو الخضارى	23	جنوب	اسفلت	ثلوث عماره	5 اسفلت	ثلوث عماره	5 اسفلت	ثريبان	23 اسفلت	لا يوجد	لا يوجد
العرضيه الجنوبية	مبدا غاليه	23	جنوب	اسفلت	ثلوث عماره	6 اسفلت	ثلوث عماره	6 اسفلت	ثريبان	23 اسفلت	لا يوجد	لا يوجد
العرضيه الجنوبية	سلاحة	24	جنوب	اسفلت	ثلوث عماره	7 اسفلت	ثلوث عماره	7 اسفلت	ثريبان	24 اسفلت	لا يوجد	لا يوجد
العرضيه الجنوبية	الغريف	24	جنوب	اسفلت	ثلوث عماره	8 اسفلت	ثلوث عماره	8 اسفلت	ثريبان	24 اسفلت	لا يوجد	لا يوجد
العرضيه الجنوبية	الحوره	25	جنوب غر.	اسفلت	ثلوث عماره	9 اسفلت	ثلوث عماره	9 اسفلت	ثريبان	25 اسفلت	لا يوجد	لا يوجد
العرضيه الجنوبية	قرن حلوه	27	جنوب	اسفلت	ثلوث عماره	3 اسفلت	ثلوث عماره	3 اسفلت	ثريبان	27 اسفلت	لا يوجد	لا يوجد
العرضيه الجنوبية	العينه	22	جنوب	اسفلت	ثلوث عماره	1 اسفلت	ثلوث عماره	1 اسفلت	ثريبان	22 اسفلت	لا يوجد	لا يوجد
العرضيه الجنوبية	الظهره	21	جنوب	اسفلت	الفرش	7 اسفلت	ثلوث عماره	7 اسفلت	ثريبان	21 اسفلت	لا يوجد	لا يوجد
العرضيه الجنوبية	حدبه الحمراء	26	جنوب	اسفلت	ثلوث عماره	2 اسفلت	ثلوث عماره	2 اسفلت	ثريبان	26 اسفلت	لا يوجد	لا يوجد
العرضيه الجنوبية	الاجلح	21	جنوب	اسفلت	ثلوث عماره	2 اسفلت	ثلوث عماره	2 اسفلت	ثريبان	21 اسفلت	لا يوجد	لا يوجد
العرضيه الجنوبية	رديحه	21	جنوب	اسفلت	ثلوث عماره	3 اسفلت	ثلوث عماره	3 اسفلت	ثريبان	21 اسفلت	لا يوجد	لا يوجد
العرضيه الجنوبية	حقو البرايه	26	جنوب	اسفلت	ثلوث عماره	8 اسفلت	ثلوث عماره	8 اسفلت	ثريبان	26 اسفلت	لا يوجد	لا يوجد
العرضيه الجنوبية	حلف	27	جنوب	اسفلت	ثلوث عماره	8 اسفلت	ثلوث عماره	8 اسفلت	ثريبان	27 اسفلت	لا يوجد	لا يوجد
العرضيه الجنوبية	قرن الاقرف	27	جنوب	اسفلت	ثلوث عماره	1 اسفلت	ثلوث عماره	1 اسفلت	ثريبان	27 اسفلت	لا يوجد	لا يوجد
العرضيه الجنوبية	قرن هذيل	23	جنوب	اسفلت	ثلوث عماره	2 اسفلت	ثلوث عماره	2 اسفلت	ثريبان	23 اسفلت	لا يوجد	لا يوجد
العرضيه الجنوبية	القحده	24	جنوب	اسفلت	ثلوث عماره	2 اسفلت	ثلوث عماره	2 اسفلت	ثريبان	24 اسفلت	لا يوجد	لا يوجد
العرضيه الجنوبية	الوجره	26	جنوب	اسفلت	ثلوث عماره	3 اسفلت	ثلوث عماره	3 اسفلت	ثريبان	26 اسفلت	لا يوجد	لا يوجد
العرضيه الجنوبية	الفواغر	26	جنوب	اسفلت	ثلوث عماره	5 اسفلت	ثلوث عماره	5 اسفلت	ثريبان	26 اسفلت	لا يوجد	لا يوجد
العرضيه الجنوبية	خشم الباب	27	جنوب	اسفلت	ثلوث عماره	3 اسفلت	ثلوث عماره	3 اسفلت	ثريبان	27 اسفلت	لا يوجد	لا يوجد
العرضيه الجنوبية	قريه وادى نعمه	47	جنوب	اسفلت	ثلوث عماره	7 اسفلت	ثلوث عماره	7 اسفلت	ثريبان	47 اسفلت	لا يوجد	لا يوجد
العرضيه الجنوبية	واصل	85	جنوب	45 اسفلت 40 وعر	الفرش	10 وعر	ثلوث عماره	8 وعر	ثريبان	45 اسفلت 40 وعر	لا يوجد	لا يوجد
العرضيه الجنوبية	القهيبات	76	جنوب	45 اسفلت 31 وعر	الفرش	36 وعر	ثلوث عماره	50 وعر	ثريبان	45 اسفلت 31 وعر	لا يوجد	لا يوجد
العرضيه الجنوبية	الخرسوع	60	جنوب	45 اسفلت 15 وعر	الفرش	3 وعر	ثلوث عماره	8 وعر	ثريبان	45 اسفلت 15 وعر	لا يوجد	لا يوجد
العرضيه الجنوبية	الحبيل	56	جنوب	45 اسفلت 11 وعر	الفرش	10 وعر	ثلوث عماره	6 وعر	ثريبان	45 اسفلت 11 وعر	لا يوجد	لا يوجد
العرضيه الجنوبية	القصيبه	109	جنوب	45 اسفلت 64 وعر	الفرش	36 وعر	ثلوث عماره	25 وعر	ثريبان	45 اسفلت 64 وعر	لا يوجد	لا يوجد
أضم	الضحي	6	غرب	اسفلت	أضم	6 اسفلت	أضم	6 اسفلت	أضم	6 اسفلت	لا يوجد	لا يوجد
أضم	الحاجر والنخلة	6	جنوب غرب	اسفلت	أضم	6 اسفلت	أضم	6 اسفلت	أضم	6 اسفلت	لا يوجد	لا يوجد
أضم	مشاقيب	5	غرب	اسفلت	أضم	5 اسفلت	أضم	5 اسفلت	أضم	5 اسفلت	لا يوجد	لا يوجد
أضم	رزع البهيمه	5	غرب	اسفلت	أضم	5 اسفلت	أضم	5 اسفلت	أضم	5 اسفلت	لا يوجد	لا يوجد

المسميات التي يتوافر فيها
خدمة الكهرباء ، وكذلك التي قد يتوافر فيها خدمة الهاتف النقال ، شبكة الإنترنت

الإمارة أو المحافظة أو المركز	المسمى السكاني	البعد كم	الاتجاه	نوع الطريق	أقرب مدينة أو قرية بها تعليم	البعد ونوع الطريق	أقرب مدينة أو قرية بها مركز رعاية	البعد ونوع الطريق	أقرب مدينة بها مستشفى	البعد ونوع الطريق	هاتف نقال	شبكة إنترنت
أضم	خضير	3	غرب	اسفلت	أضم	3 اسفلت	أضم	3 اسفلت	أضم	3 اسفلت	لا يوجد	لا يوجد
أضم	دقم المروه	9	غرب	اسفلت	أضم	9 اسفلت	أضم	9 اسفلت	أضم	9 اسفلت	لا يوجد	لا يوجد
أضم	محيقن	4	غرب	اسفلت	أضم	4 اسفلت	أضم	4 اسفلت	أضم	4 اسفلت	لا يوجد	لا يوجد
أضم	عدنه	4	شمال غرب	اسفلت	أضم	4 اسفلت	أضم	4 اسفلت	أضم	4 اسفلت	لا يوجد	لا يوجد
أضم	دور البكره وشعب سرقه	7	شمال شرق	اسفلت	الأصعده	3 اسفلت	أضم	7 اسفلت	أضم	7 اسفلت	لا يوجد	لا يوجد
أضم	قرن سرقه	7	شمال شرق	اسفلت	الأصعده	3 اسفلت	أضم	7 اسفلت	أضم	7 اسفلت	لا يوجد	لا يوجد
أضم	أم الأوباد	7	شمال شرق	اسفلت	الأصعده	3 اسفلت	أضم	7 اسفلت	أضم	7 اسفلت	لا يوجد	لا يوجد
أضم	المضباع	7	شمال شرق	اسفلت	الأصعده	3 اسفلت	أضم	7 اسفلت	أضم	7 اسفلت	لا يوجد	لا يوجد
أضم	ابوالهضبه	12	شمال شرق	اسفلت	حبوا قراض وأم العهد	3 اسفلت	أضم	12 اسفلت	أضم	12 اسفلت	لا يوجد	لا يوجد
أضم	حبوا اللامه	12	شمال شرق	اسفلت	حبوا قراض وأم العهد	3 اسفلت	أضم	12 اسفلت	أضم	12 اسفلت	لا يوجد	لا يوجد
أضم	شعب رابعه	11	شمال شرق	اسفلت	حبوا قراض وأم العهد	4 اسفلت	أضم	11 اسفلت	أضم	11 اسفلت	لا يوجد	لا يوجد
أضم	حدبه الشغيفه	11	شمال شرق	اسفلت	حبوا قراض وأم العهد	5 اسفلت	أضم	11 اسفلت	أضم	11 اسفلت	لا يوجد	لا يوجد
أضم	الدحيله	14	شرق	اسفلت	حبوا قراض وأم العهد	2 اسفلت	أضم	14 اسفلت	أضم	14 اسفلت	لا يوجد	لا يوجد
أضم	ام الراكه	14	شمال شرق	وعر	أضم	14 سهل	أضم	14 سهل	أضم	14 سهل	لا يوجد	لا يوجد
أضم	الجرف الاحمر	14	شمال شرق	وعر	أضم	14 سهل	أضم	14 سهل	أضم	14 سهل	لا يوجد	لا يوجد
أضم	الأثايب	14	شمال شرق	وعر	أضم	14 سهل	أضم	14 سهل	أضم	14 سهل	لا يوجد	لا يوجد
أضم	حبوا الصديره	13	شمال شرق	وعر	أضم	13 سهل	أضم	13 سهل	أضم	13 سهل	لا يوجد	لا يوجد
أضم	خريق أندح	9	شمال شرق	وعر	أضم	9 سهل	أضم	9 سهل	أضم	9 سهل	لا يوجد	لا يوجد
أضم	العريض	15	شمال شرق	وعر	أضم	15 سهل	أضم	15 سهل	أضم	15 سهل	لا يوجد	لا يوجد
أضم	قرن موسى	10	شمال شرق	وعر	أضم	10 سهل	أضم	10 سهل	أضم	10 سهل	لا يوجد	لا يوجد
أضم	الضبير والشهراني	11	شمال شرق	11 سهل	أضم	11 سهل	أضم	11 سهل	أضم	11 سهل	لا يوجد	لا يوجد
أضم	الدعمان	8	شمال شرق	اسفلت	الأصعده	2 اسفلت	أضم	8 اسفلت	أضم	8 اسفلت	لا يوجد	لا يوجد
أضم	أم خزيم	6	شمال شرق	اسفلت	الأصعده	4 اسفلت	أضم	6 اسفلت	أضم	6 اسفلت	لا يوجد	لا يوجد
أضم	خراص (حزامى)	11	شمال	اسفلت	الطرف	2 اسفلت	أضم	11 اسفلت	أضم	11 اسفلت	لا يوجد	لا يوجد
أضم	سحبان	12	شمال	اسفلت	الطرف	2 اسفلت	أضم	12 اسفلت	أضم	12 اسفلت	لا يوجد	لا يوجد
أضم	ربع العجلان	12	شمال	وعر	أضم	12 سهل	أضم	12 سهل	أضم	12 سهل	لا يوجد	لا يوجد
أضم	قاعس وعشيم	12	شمال	وعر	أضم	12 سهل	أضم	12 سهل	أضم	12 سهل	لا يوجد	لا يوجد
أضم	الشعب الأسود	16	شمال شرق	8 اسفلت 8 سهل	كر	3 سهل	أضم	8 اسفلت 8 سهل	أضم	8 اسفلت 8 سهل	لا يوجد	لا يوجد
أضم	الفصيم	16	شمال شرق	12 اسفلت 4 سهل	كر	3 سهل	أضم	12 اسفلت 4 سهل	أضم	12 اسفلت 4 سهل	لا يوجد	لا يوجد
أضم	الضبير	24	شمال شرق	اسفلت	الجعده	8 اسفلت	أضم	24 اسفلت	أضم	24 اسفلت	لا يوجد	لا يوجد
أضم	حلبان	20	شمال شرق	10 اسفلت 10 سهل	الجعده	5 سهل	أضم	10 اسفلت 10 سهل	أضم	10 اسفلت 10 سهل	لا يوجد	لا يوجد

المسميات التي يتوافر فيها
خدمة الكهرباء ، وكذلك التي قد يتوافر فيها خدمة الهاتف النقال ، شبكة الإنترنت

الإمارة أو المحافظة أو المركز	المسمى السكاني	البعد كم	الاتجاه	نوع الطريق	أقرب مدينة أو قرية بها تعليم	البعد ونوع الطريق	أقرب مدينة أو قرية بها مركز رعاية	البعد ونوع الطريق	أقرب مدينة بها مستشفى	البعد ونوع الطريق	هاتف نقال	شبكة إنترنت
أضم	الصلايه	15	غرب	اسفلت	قفيلان	4 اسفلت	قفيلان	4 اسفلت	أضم	15 اسفلت	لا يوجد	لا يوجد
أضم	المهد	9	جنوب غرب	اسفلت	كساب	16 اسفلت	كساب	16 اسفلت	أضم	9 اسفلت	لا يوجد	لا يوجد
أضم	السحا وهيفات والسلام	9	جنوب غرب	اسفلت	كساب	16 اسفلت	كساب	16 اسفلت	أضم	9 اسفلت	لا يوجد	لا يوجد
أضم	القفله	10	جنوب غرب	اسفلت	كساب	15 اسفلت	كساب	15 اسفلت	أضم	10 اسفلت	لا يوجد	لا يوجد
أضم	المنزل	13	جنوب غرب	اسفلت	كساب	12 اسفلت	كساب	12 اسفلت	أضم	13 اسفلت	لا يوجد	لا يوجد
أضم	حراض الاعلى	19	جنوب	اسفلت	فراع النعمه	7 اسفلت	فراع النعمه	7 اسفلت	أضم	19 اسفلت	لا يوجد	لا يوجد
أضم	حراض الاسفل	23	جنوب	اسفلت	فراع النعمه	11 اسفلت	فراع النعمه	11 اسفلت	أضم	23 اسفلت	لا يوجد	لا يوجد
أضم	الدحله (قريه النعاثله)	6	شمال شرق	اسفلت	الطرف	5 اسفلت	أضم	6 اسفلت	أضم	6 اسفلت	لا يوجد	لا يوجد
أضم	قرن ابو العشه	6	جنوب غرب	اسفلت	أضم	6 اسفلت	أضم	6 اسفلت	أضم	6 اسفلت	لا يوجد	لا يوجد
أضم	السوقه	4	جنوب	وعر	أضم	4 سهل	أضم	4 سهل	أضم	4 سهل	لا يوجد	لا يوجد
أضم	الضبع	4	جنوب	وعر	أضم	4 سهل	أضم	4 سهل	أضم	4 سهل	لا يوجد	لا يوجد
أضم	الشهباء	4	جنوب	اسفلت	أضم	4 اسفلت	أضم	4 اسفلت	أضم	4 اسفلت	لا يوجد	لا يوجد
أضم	صحاح	6	شمال شرق	اسفلت	الصار	2 اسفلت	أضم	6 اسفلت	أضم	6 اسفلت	لا يوجد	لا يوجد
أضم	ابو الحلاة	6	شمال شرق	اسفلت	الصار	2 اسفلت	أضم	6 اسفلت	أضم	6 اسفلت	لا يوجد	لا يوجد
أضم	الاعلى	5	شمال	اسفلت	الصار	1 اسفلت	أضم	5 اسفلت	أضم	5 اسفلت	لا يوجد	لا يوجد
أضم	الحبواء	5	شمال	اسفلت	الصار	1 اسفلت	أضم	5 اسفلت	أضم	5 اسفلت	لا يوجد	لا يوجد
أضم	زايزاة	4	شرق	اسفلت	الصار	1 اسفلت	أضم	4 اسفلت	أضم	4 اسفلت	لا يوجد	لا يوجد
أضم	ام الحجر	4	شرق	اسفلت	الصار	1 اسفلت	أضم	4 اسفلت	أضم	4 اسفلت	لا يوجد	لا يوجد
أضم	الصفيح	4	شمال شرق	اسفلت	الصار	1 اسفلت	أضم	4 اسفلت	أضم	4 اسفلت	لا يوجد	لا يوجد
أضم	خذى	59	جنوب	20 اسفلت 39 سهل	القرشوع بالكفو	16 وعر	القرشوع بالكفو	16 وعر	أضم	20 اسفلت 39 سهل	لا يوجد	لا يوجد
أضم	المنسله	59	جنوب	20 اسفلت 39 سهل	القرشوع بالكفو	16 وعر	القرشوع بالكفو	16 وعر	أضم	20 اسفلت 39 سهل	لا يوجد	لا يوجد
أضم	الحلاه	60	جنوب	20 اسفلت 40 سهل	القرشوع بالكفو	15 وعر	القرشوع بالكفو	15 وعر	أضم	20 اسفلت 40 سهل	لا يوجد	لا يوجد
أضم	الجنيدل	60	جنوب	20 اسفلت 40 سهل	القرشوع بالكفو	15 وعر	القرشوع بالكفو	15 وعر	أضم	20 اسفلت 40 سهل	لا يوجد	لا يوجد
سوق العين	اسيود	2	شمال	اسفلت	سوق العين	2 اسفلت	سوق العين	2 اسفلت	أضم	45 اسفلت	لا يوجد	لا يوجد
سوق العين	ابورماد	3	شمال	اسفلت	سوق العين	3 اسفلت	سوق العين	3 اسفلت	أضم	45 اسفلت	لا يوجد	لا يوجد
سوق العين	وادى صرنان	1	شمال	وعر	سوق العين	1 سهل	سوق العين	1 سهل	أضم	45 اسفلت 1 سهل	لا يوجد	لا يوجد
سوق العين	السمير	7	شمال	وعر	سوق العين	7 سهل	سوق العين	7 سهل	أضم	45 اسفلت 7 سهل	لا يوجد	لا يوجد
سوق العين	ذى حلص	12	شمال	وعر	سوق العين	12 سهل	سوق العين	12 سهل	أضم	45 اسفلت 12 سهل	لا يوجد	لا يوجد
سوق العين	القاعده	9	شمال	وعر	سوق العين	9 سهل	سوق العين	9 سهل	أضم	45 اسفلت 9 سهل	لا يوجد	لا يوجد
سوق العين	الصفح	10	شمال	4 اسفلت 6 سهل	سوق العين	4 اسفلت 6 سهل	سوق العين	4 اسفلت 6 سهل	أضم	45 اسفلت 6 سهل	لا يوجد	لا يوجد
سوق العين	السهيه (أبو مدر)	2	شمال	اسفلت	سوق العين	2 اسفلت	سوق العين	2 اسفلت	أضم	45 اسفلت	لا يوجد	لا يوجد

المسميات التي يتوافر فيها
خدمة الكهرباء ، وكذلك التي قد يتوافر فيها خدمة الهاتف النقال ، شبكة الإنترنت

الإمارة أو المحافظة أو المركز	المسمى السكاني	البعد كم	الاتجاه	نوع الطريق	أقرب مدينة أو قرية بها تعليم	البعد ونوع الطريق	أقرب مدينة أو قرية بها مركز رعاية	البعد ونوع الطريق	أقرب مدينة بها مستشفى	البعد ونوع الطريق	هاتف نقال	شبكة إنترنت
سوق العين	الخيام	1	شمال	اسفلت	سوق العين	1 اسفلت	سوق العين	1 اسفلت	أضم	45 اسفلت	لا يوجد	لا يوجد
سوق العين	زمره	8	شمال	2 اسفلت 6 سهل	سوق العين	2 اسفلت 6 سهل	سوق العين	2 اسفلت 6 سهل	أضم	45 اسفلت 6 سهل	لا يوجد	لا يوجد
سوق العين	شعب رصنه	5	شمال	2 اسفلت 3 سهل	سوق العين	2 اسفلت 3 سهل	سوق العين	2 اسفلت 3 سهل	أضم	45 اسفلت 3 سهل	لا يوجد	لا يوجد
سوق العين	المعترضه	6	شمال	2 اسفلت 4 سهل	سوق العين	2 اسفلت 4 سهل	سوق العين	2 اسفلت 4 سهل	أضم	45 اسفلت 4 سهل	لا يوجد	لا يوجد
سوق العين	ذا الاقدر	15	شمال	وعر	سوق العين	15 سهل	سوق العين	15 سهل	أضم	45 اسفلت 15 سهل	لا يوجد	لا يوجد
سوق العين	وادى السدر	1	شمال شرق	اسفلت	المتن	6 اسفلت	سوق العين	1 اسفلت	أضم	46 اسفلت	لا يوجد	لا يوجد
سوق العين	الاقحاف	2	شمال	اسفلت	سوق العين	2 اسفلت	سوق العين	2 اسفلت	أضم	45 اسفلت	لا يوجد	لا يوجد
سوق العين	ضلعه (اللج)	4	شمال شرق	اسفلت	المتن	4 اسفلت	سوق العين	4 اسفلت	أضم	49 اسفلت	لا يوجد	لا يوجد
سوق العين	الفالقه	3	شمال	اسفلت	سوق العين	3 اسفلت	سوق العين	3 اسفلت	أضم	45 اسفلت	لا يوجد	لا يوجد
سوق العين	الصالف	3	شمال شرق	اسفلت	المتن	3 اسفلت	سوق العين	3 اسفلت	أضم	48 اسفلت	لا يوجد	لا يوجد
سوق العين	النشفه	4	شمال شرق	اسفلت	المتن	3 اسفلت	سوق العين	4 اسفلت	أضم	49 اسفلت	لا يوجد	لا يوجد
سوق العين	المعصب (الممرقه)	6	شمال شرق	2 اسفلت 4 سهل	المتن	1 اسفلت	سوق العين	2 اسفلت 4 سهل	أضم	45 اسفلت 4 سهل	لا يوجد	لا يوجد
سوق العين	الحفوز	9	شمال شرق	7 اسفلت 2 سهل	المتن	2 سهل	سوق العين	7 اسفلت 2 سهل	أضم	45 اسفلت 2 سهل	لا يوجد	لا يوجد
سوق العين	الاكحل	11	شمال شرق	7 اسفلت 4 سهل	المتن	4 اسفلت	سوق العين	7 اسفلت 4 سهل	أضم	45 اسفلت 4 سهل	لا يوجد	لا يوجد
سوق العين	الشرق (الجلاب)	12	شمال شرق	7 اسفلت 5 سهل	المتن	5 اسفلت	سوق العين	7 اسفلت 5 سهل	أضم	45 اسفلت 5 سهل	لا يوجد	لا يوجد
سوق العين	المشروك (الخويصره)	13	شمال شرق	7 اسفلت 6 سهل	المتن	5 اسفلت	سوق العين	7 اسفلت 6 سهل	أضم	45 اسفلت 6 سهل	لا يوجد	لا يوجد
سوق العين	العرق	15	شمال شرق	7 اسفلت 8 سهل	المتن	7 اسفلت	سوق العين	7 اسفلت 8 سهل	أضم	45 اسفلت 8 سهل	لا يوجد	لا يوجد
سوق العين	صفح النصب	20	شمال	7 اسفلت 13 سهل	سوق العين	7 اسفلت 13 سهل	سوق العين	7 اسفلت 13 سهل	أضم	57 اسفلت 13 سهل	لا يوجد	لا يوجد
سوق العين	شعب نمره وجله الجين	2	شمال شرق	اسفلت	المتن	2 اسفلت	سوق العين	2 اسفلت	أضم	47 اسفلت	لا يوجد	لا يوجد
سوق العين	النصيب	9	شمال شرق	4 اسفلت 5 سهل	المتن	2 اسفلت	سوق العين	4 اسفلت 5 سهل	أضم	45 اسفلت 5 سهل	لا يوجد	لا يوجد
سوق العين	العشره	4	شمال شرق	2 اسفلت 2 سهل	المتن	2 اسفلت 1 سهل	سوق العين	2 اسفلت 2 سهل	أضم	45 اسفلت 2 سهل	لا يوجد	لا يوجد
سوق العين	ابو شبرق	10	شمال شرق	7 اسفلت 3 سهل	المتن	3 سهل	سوق العين	7 اسفلت 3 سهل	أضم	45 اسفلت 3 سهل	لا يوجد	لا يوجد
سوق العين	شعب الوراق	11	شمال شرق	اسفلت	المتن	7 اسفلت	سوق العين	11 اسفلت	أضم	56 اسفلت	لا يوجد	لا يوجد
سوق العين	شعب المعين	12	شمال شرق	وعر	سوق العين	12 سهل	سوق العين	12 سهل	أضم	45 اسفلت 12 سهل	لا يوجد	لا يوجد
سوق العين	الحجفه	10	شمال شرق	اسفلت	المتن	3 اسفلت	سوق العين	10 اسفلت	أضم	55 اسفلت	لا يوجد	لا يوجد
سوق العين	يباسه (الطفه)	11	شمال شرق	اسفلت	المتن	7 اسفلت	سوق العين	11 اسفلت	أضم	56 اسفلت	لا يوجد	لا يوجد
سوق العين	اللويه	2	شمال غرب	سهل	سوق العين	2 وعر	سوق العين	2 وعر	أضم	45 اسفلت 2 وعر	لا يوجد	لا يوجد
سوق العين	وادى عولا	2	شمال غرب	سهل	سوق العين	2 وعر	سوق العين	2 وعر	أضم	45 اسفلت 2 وعر	لا يوجد	لا يوجد
سوق العين	ابوالاثبه (البيدة)	4	شمال غرب	اسفلت	سوق العين	4 اسفلت	سوق العين	4 اسفلت	أضم	49 اسفلت	لا يوجد	لا يوجد
سوق العين	الشريقى	4	شمال غرب	اسفلت	سوق العين	4 اسفلت	سوق العين	4 اسفلت	أضم	49 اسفلت	لا يوجد	لا يوجد
سوق العين	الغصن	4	شمال غرب	اسفلت	سوق العين	4 اسفلت	سوق العين	4 اسفلت	أضم	49 اسفلت	لا يوجد	لا يوجد

المسميات التي يتوافر فيها
خدمة الكهرباء ، وكذلك التي قد يتوافر فيها خدمة الهاتف النقال ، شبكة الإنترنت

الإمارة أو المحافظة أو المركز	المسمى السكاني	البعد كم	الاتجاه	نوع الطريق	أقرب مدينة أو قرية بها تعليم	البعد ونوع الطريق	أقرب مدينة أو قرية بها مركز رعاية	البعد ونوع الطريق	أقرب مدينة بها مستشفى	البعد ونوع الطريق	هاتف نقال	شبكة إنترنت
سوق العين	الحوير	9	شمال غرب	سهل	سوق العين	9 وعر	سوق العين	9 وعر	أضم	45 اسفلت 9 وعر	لا يوجد	لا يوجد
سوق العين	المحوله والحمه	3	غرب	وعر	سوق العين	3 سهل	سوق العين	3 سهل	أضم	45 اسفلت 3 سهل	لا يوجد	لا يوجد
سوق العين	الجندله	2	غرب	وعر	سوق العين	2 سهل	سوق العين	2 سهل	أضم	45 اسفلت 2 سهل	لا يوجد	لا يوجد
سوق العين	وادى ذهب	24	غرب	وعر	دثن	1 سهل	دثن	1 سهل	أضم	24 سهل	لا يوجد	لا يوجد
سوق العين	البوينه والشنوير	30	غرب	22 اسفلت 8 سهل	دثن	5 سهل	دثن	5 سهل	أضم	45 اسفلت 8 سهل	لا يوجد	لا يوجد
سوق العين	الخاصره	22	جنوب غرب	اسفلت	الفحو	3 اسفلت	الفحو	3 اسفلت	أضم	25 اسفلت	لا يوجد	لا يوجد
سوق العين	دقام وربع الاسود	30	غرب	16 اسفلت 14 سهل	دثن	5 سهل	دثن	5 سهل	أضم	45 اسفلت 14 سهل	لا يوجد	لا يوجد
سوق العين	اللستنه	31	غرب	16 اسفلت 15 سهل	دثن	6 سهل	دثن	6 سهل	أضم	45 اسفلت 15 سهل	لا يوجد	لا يوجد
سوق العين	الخشع	5	جنوب غرب	وعر	الفحو	15 سهل	الفحو	15 سهل	أضم	45 اسفلت 5 سهل	لا يوجد	لا يوجد
سوق العين	المجازه	1	جنوب	1 وعر	سوق العين	1 وعر	سوق العين	1 وعر	أضم	45 اسفلت 1 وعر	لا يوجد	لا يوجد
سوق العين	الحيران (ام الثمام)	3	جنوب	3 وعر	سوق العين	3 وعر	سوق العين	3 وعر	أضم	45 اسفلت 3 وعر	لا يوجد	لا يوجد
سوق العين	ضبى	2	جنوب	2 سهل	سوق العين	2 وعر	سوق العين	2 وعر	أضم	45 اسفلت 2 وعر	لا يوجد	لا يوجد
سوق العين	وادى العرج	1	شمال	سهل	سوق العين	1 وعر	سوق العين	1 وعر	أضم	45 اسفلت 1 وعر	لا يوجد	لا يوجد
سوق العين	المفجر	2	شرق	1 اسفلت 1 وعر	سوق العين	1 اسفلت 1 وعر	سوق العين	1 اسفلت 1 وعر	أضم	45 اسفلت 1 وعر	لا يوجد	لا يوجد
سوق العين	الدهشه	2	شرق	1 اسفلت 1 وعر	سوق العين	1 اسفلت 1 وعر	سوق العين	1 اسفلت 1 وعر	أضم	45 اسفلت 1 وعر	لا يوجد	لا يوجد
سوق العين	الخاصره	4	جنوب شرق	1 اسفلت 3 وعر	سوق العين	1 اسفلت 3 وعر	سوق العين	1 اسفلت 3 وعر	أضم	45 اسفلت 4 وعر	لا يوجد	لا يوجد
سوق العين	الشريعة	2	شمال غرب	اسفلت	سوق العين	2 اسفلت	سوق العين	2 اسفلت	أضم	47 اسفلت	لا يوجد	لا يوجد
سوق العين	لفقة	2	شمال غرب	اسفلت	سوق العين	2 اسفلت	سوق العين	2 اسفلت	أضم	47 اسفلت	لا يوجد	لا يوجد
الجانزه	الحويحه	3	شمال شرق	اسفلت	حبو الحبس	3 اسفلت	حبو الحبس	3 اسفلت	أضم	22 اسفلت	لا يوجد	لا يوجد
الجانزه	كعشم والفرعه	1	جنوب	اسفلت	حبو الحبس	1 اسفلت	حبو الحبس	1 اسفلت	أضم	22 اسفلت	لا يوجد	لا يوجد
الجانزه	القهب	2	جنوب	اسفلت	حبو الحبس	2 اسفلت	حبو الحبس	2 اسفلت	أضم	22 اسفلت	لا يوجد	لا يوجد
الجانزه	حتيرش (الحريته)	2	جنوب	اسفلت	حبو الحبس	2 اسفلت	حبو الحبس	2 اسفلت	أضم	22 اسفلت	لا يوجد	لا يوجد
الجانزه	قهب ساتر	3	جنوب	اسفلت	حبو الحبس	3 اسفلت	حبو الحبس	3 اسفلت	أضم	22 اسفلت	لا يوجد	لا يوجد
الجانزه	قهب الدمينه	3	جنوب شرق	اسفلت	حبو الحبس	3 اسفلت	حبو الحبس	3 اسفلت	أضم	22 اسفلت	لا يوجد	لا يوجد
الجانزه	المثلان	1	جنوب غرب	اسفلت	حبو الحبس	1 اسفلت	حبو الحبس	1 اسفلت	أضم	22 اسفلت	لا يوجد	لا يوجد
الجانزه	شعيثه	5	شرق	اسفلت	حبو الحبس	5 اسفلت	حبو الحبس	5 اسفلت	أضم	22 اسفلت	لا يوجد	لا يوجد
الجانزه	حيصل الاسفل	5	شمال شرق	اسفلت	حبو الحبس	5 اسفلت	حبو الحبس	5 اسفلت	أضم	22 اسفلت	لا يوجد	لا يوجد
الجانزه	حيصل الاعلى	5	شرق	اسفلت	حبو الحبس	5 اسفلت	حبو الحبس	5 اسفلت	أضم	22 اسفلت	لا يوجد	لا يوجد
الجانزه	حجفه مقنع	4	شمال شرق	اسفلت	أم الباب	1 اسفلت	حبو الحبس	4 اسفلت	أضم	22 اسفلت	لا يوجد	لا يوجد
الجانزه	الأعيل	6	شمال شرق	اسفلت	أم الباب	1 اسفلت	حبو الحبس	6 اسفلت	أضم	22 اسفلت	لا يوجد	لا يوجد
الجانزه	الجرثوم	5	شمال شرق	اسفلت	أم الباب	1 اسفلت	حبو الحبس	5 اسفلت	أضم	22 اسفلت	لا يوجد	لا يوجد

المسميات التي يتوافر فيها
خدمة الكهرباء ، وكذلك التي قد يتوافر فيها خدمة الهاتف النقال ، شبكة الإنترنت

الإمارة أو المحافظة أو المركز	المسمى السكاني	البعد كم	الاتجاه	نوع الطريق	أقرب مدينة أو قرية بها تعليم	البعد ونوع الطريق	أقرب مدينة أو قرية بها مركز رعاية	البعد ونوع الطريق	أقرب مدينة بها مستشفى	البعد ونوع الطريق	هاتف نقال	شبكة إنترنت
الجانزه	المحال	5	شمال شرق	اسفلت	أم الباب	1 اسفلت	حبو الحبس	5 اسفلت	أضم	22 اسفلت	لا يوجد	لا يوجد
الجانزه	قرن أثبه	5	شمال	اسفلت	اللغيسيم	2 اسفلت	حبو الحبس	5 اسفلت	أضم	22 اسفلت	لا يوجد	لا يوجد
الجانزه	أم الخياله	6	شمال	اسفلت	اللغيسيم	1 اسفلت	حبو الحبس	6 اسفلت	أضم	22 اسفلت	لا يوجد	لا يوجد
الجانزه	قزعه البير	6	شمال	اسفلت	اللغيسيم	1 اسفلت	حبو الحبس	6 اسفلت	أضم	22 اسفلت	لا يوجد	لا يوجد
الجانزه	حبواء البير	5	شمال شرق	اسفلت	أم الباب	1 اسفلت	حبو الحبس	5 اسفلت	أضم	22 اسفلت	لا يوجد	لا يوجد
الجانزه	المنسب	6	شمال	اسفلت	اللغيسيم	1 اسفلت	حبو الحبس	6 اسفلت	أضم	22 اسفلت	لا يوجد	لا يوجد
الجانزه	القريع	9	شمال	سهل	اللغيسيم	1 اسفلت	حبو الحبس	9 اسفلت	أضم	22 اسفلت	لا يوجد	لا يوجد
الجانزه	قزعه ابوالرخيم	7	شمال	اسفلت	اللغيسيم	1 اسفلت	حبو الحبس	7 اسفلت	أضم	22 اسفلت	لا يوجد	لا يوجد
الجانزه	المصبح	7	شمال	اسفلت	اللغيسيم	1 اسفلت	حبو الحبس	7 اسفلت	أضم	22 اسفلت	لا يوجد	لا يوجد
الجانزه	اللصيفاء	7	شمال	اسفلت	اللغيسيم	1 اسفلت	حبو الحبس	7 اسفلت	أضم	22 اسفلت	لا يوجد	لا يوجد
الجانزه	العشيه	6	شمال	اسفلت	اللغيسيم	1 اسفلت	حبو الحبس	6 اسفلت	أضم	22 اسفلت	لا يوجد	لا يوجد
الجانزه	السدين	6	شمال غرب	اسفلت	اللغيسيم	1 اسفلت	حبو الحبس	6 اسفلت	أضم	22 اسفلت	لا يوجد	لا يوجد
الجانزه	جبل الصلعاء	7	غرب	اسفلت	شعيب مرعه	5 اسفلت	حبو الحبس	7 اسفلت	أضم	29 اسفلت	لا يوجد	لا يوجد
الجانزه	دقم الجبهه	5	غرب	اسفلت	حبو الحبس	5 اسفلت	حبو الحبس	5 اسفلت	أضم	27 اسفلت	لا يوجد	لا يوجد
الجانزه	المعين	5	غرب	اسفلت	حبو الحبس	5 اسفلت	حبو الحبس	5 اسفلت	أضم	27 اسفلت	لا يوجد	لا يوجد
الجانزه	الستاره	7	غرب	اسفلت	حبو الحبس	7 اسفلت	حبو الحبس	7 اسفلت	أضم	29 اسفلت	لا يوجد	لا يوجد
الجانزه	جابر	7	غرب	اسفلت	حبو الحبس	7 اسفلت	حبو الحبس	7 اسفلت	أضم	29 اسفلت	لا يوجد	لا يوجد
الجانزه	المكدور	4	غرب	اسفلت	حبو الحبس	4 اسفلت	حبو الحبس	4 اسفلت	أضم	26 اسفلت	لا يوجد	لا يوجد
الجانزه	المبداه	7	شمال غرب	اسفلت	اللغيسيم	1 اسفلت	حبو الحبس	7 اسفلت	أضم	22 اسفلت	لا يوجد	لا يوجد
الجانزه	سوق الاثنين	7	غرب	اسفلت	شعيب مرعه	5 اسفلت	حبو الحبس	7 اسفلت	أضم	29 اسفلت	لا يوجد	لا يوجد
الجانزه	أوجر	7	غرب	اسفلت	شعيب مرعه	5 اسفلت	حبو الحبس	7 اسفلت	أضم	29 اسفلت	لا يوجد	لا يوجد
الجانزه	القريع	8	شمال	سهل	اللغيسيم	1 وعر	حبو الحبس	8 وعر	أضم	14 اسفلت 8 وعر	لا يوجد	لا يوجد
الجانزه	الخرمه	7	شمال غرب	سهل	اللغيسيم	2 وعر	حبو الحبس	7 وعر	أضم	14 اسفلت 8 وعر	لا يوجد	لا يوجد
الجانزه	الرزنه	7	شمال غرب	سهل	اللغيسيم	1 وعر	حبو الحبس	7 وعر	أضم	15 اسفلت 7 وعر	لا يوجد	لا يوجد
الجانزه	الطايسه	7	غرب	سهل	شعيب مرعه	5 وعر	حبو الحبس	7 وعر	أضم	15 اسفلت 7 وعر	لا يوجد	لا يوجد
الجانزه	المظيحيه	7	غرب	سهل	شعيب مرعه	5 وعر	حبو الحبس	7 وعر	أضم	15 اسفلت 7 وعر	لا يوجد	لا يوجد
الجانزه	اللصيق	8	شمال غرب	سهل	اللغيسيم	1 وعر	حبو الحبس	8 وعر	أضم	14 اسفلت 8 وعر	لا يوجد	لا يوجد
الجانزه	الوجره	7	شمال غرب	سهل	اللغيسيم	1 وعر	حبو الحبس	7 وعر	أضم	15 اسفلت 7 وعر	لا يوجد	لا يوجد
الجانزه	ابونصاب	9	جنوب غرب	اسفلت	المدير	6 اسفلت	حبو الحبس	9 اسفلت	أضم	31 اسفلت	لا يوجد	لا يوجد
الجانزه	شقيره	10	غرب	اسفلت	شعيب مرعه	2 اسفلت	حبو الحبس	10 اسفلت	أضم	32 اسفلت	لا يوجد	لا يوجد
الجانزه	دحله اللخفة	8	جنوب غرب	اسفلت	حبو الحبس	8 اسفلت	حبو الحبس	8 اسفلت	أضم	30 اسفلت	لا يوجد	لا يوجد

المسميات التي يتوافر فيها
خدمة الكهرباء ، وكذلك التي قد يتوافر فيها خدمة الهاتف النقال ، شبكة الإنترنت

الإمارة أو المحافظة أو المركز	المسمى السكاني	البعد كم	الاتجاه	نوع الطريق	أقرب مدينة أو قرية بها تعليم	البعد ونوع الطريق	أقرب مدينة أو قرية بها مركز رعاية	البعد ونوع الطريق	أقرب مدينة بها مستشفى	البعد ونوع الطريق	هاتف نقال	شبكة إنترنت
الجانزه	الحليات	8	جنوب غرب	اسفلت	حبو الحبس	8 اسفلت	حبو الحبس	8 اسفلت	أضم	30 اسفلت	لا يوجد	لا يوجد
الجانزه	الرزاع	12	غرب	اسفلت	شعيب مرعه	1 اسفلت	شعيب مرعه	1 اسفلت	أضم	34 اسفلت	لا يوجد	لا يوجد
الجانزه	الحمه	11	غرب	اسفلت	شعيب مرعه	1 اسفلت	شعيب مرعه	1 اسفلت	أضم	33 اسفلت	لا يوجد	لا يوجد
الجانزه	أضبار	11	غرب	اسفلت	شعيب مرعه	1 اسفلت	شعيب مرعه	1 اسفلت	أضم	33 اسفلت	لا يوجد	لا يوجد
الجانزه	الحلق	11	غرب	سهل	شعيب مرعه	1 وعر	شعيب مرعه	1 وعر	أضم	33 اسفلت 1 وعر	لا يوجد	لا يوجد
الجانزه	صعيبه	10	غرب	سهل	شعيب مرعه	2 وعر	شعيب مرعه	2 وعر	أضم	32 اسفلت 2 وعر	لا يوجد	لا يوجد
الجانزه	الباثه	10	غرب	سهل	شعيب مرعه	2 وعر	شعيب مرعه	2 وعر	أضم	32 اسفلت 2 وعر	لا يوجد	لا يوجد
الجانزه	دحال الصرحه	7	غرب	سهل	شعيب مرعه	5 وعر	شعيب مرعه	5 وعر	أضم	29 اسفلت 5 وعر	لا يوجد	لا يوجد
الجانزه	الجايز	8	غرب	سهل	شعيب مرعه	4 وعر	شعيب مرعه	4 وعر	أضم	30 اسفلت 4 وعر	لا يوجد	لا يوجد
الجانزه	الهطيبللى	11	غرب	سهل	شعيب مرعه	1 وعر	شعيب مرعه	1 وعر	أضم	33 اسفلت 1 وعر	لا يوجد	لا يوجد
الجانزه	القزعه	12	غرب	سهل	شعيب مرعه	1 وعر	شعيب مرعه	1 وعر	أضم	34 اسفلت 1 وعر	لا يوجد	لا يوجد
الجانزه	النخل	11	غرب	سهل	شعيب مرعه	1 وعر	شعيب مرعه	1 وعر	أضم	33 اسفلت 1 وعر	لا يوجد	لا يوجد
الجانزه	عويه	10	غرب	سهل	شعيب مرعه	2 وعر	شعيب مرعه	2 وعر	أضم	32 اسفلت 2 وعر	لا يوجد	لا يوجد
الجانزه	اللهموم	8	غرب	اسفلت	شعيب مرعه	4 اسفلت	شعيب مرعه	4 اسفلت	أضم	30 اسفلت	لا يوجد	لا يوجد
الجانزه	ريدة	8	غرب	اسفلت	شعيب مرعه	4 اسفلت	شعيب مرعه	4 اسفلت	أضم	30 اسفلت	لا يوجد	لا يوجد
الجانزه	البويرك	9	غرب	اسفلت	شعيب مرعه	2 اسفلت	شعيب مرعه	2 اسفلت	أضم	31 اسفلت	لا يوجد	لا يوجد
الجانزه	الضبر	10	غرب	اسفلت	شعيب مرعه	2 اسفلت	شعيب مرعه	2 اسفلت	أضم	32 اسفلت	لا يوجد	لا يوجد
الجانزه	الحصاحص	11	غرب	اسفلت	شعيب مرعه	1 اسفلت	شعيب مرعه	1 اسفلت	أضم	33 اسفلت	لا يوجد	لا يوجد
الجانزه	الخلاص	10	جنوب غرب	اسفلت	شعيب مرعه	2 اسفلت	شعيب مرعه	2 اسفلت	أضم	32 اسفلت	لا يوجد	لا يوجد
الجانزه	شعب الفرث	10	جنوب غرب	اسفلت	شعيب مرعه	2 اسفلت	شعيب مرعه	2 اسفلت	أضم	32 اسفلت	لا يوجد	لا يوجد
الجانزه	أم الخياله	11	جنوب غرب	اسفلت	شعيب مرعه	1 اسفلت	شعيب مرعه	1 اسفلت	أضم	33 اسفلت	لا يوجد	لا يوجد
الجانزه	الفرث	10	جنوب غرب	اسفلت	شعيب مرعه	2 اسفلت	شعيب مرعه	2 اسفلت	أضم	32 اسفلت	لا يوجد	لا يوجد
الجانزه	فرعه جارالله	10	جنوب غرب	اسفلت	شعيب مرعه	2 اسفلت	شعيب مرعه	2 اسفلت	أضم	32 اسفلت	لا يوجد	لا يوجد
الجانزه	خل الشعراء	11	جنوب غرب	اسفلت	شعيب مرعه	1 اسفلت	شعيب مرعه	1 اسفلت	أضم	33 اسفلت	لا يوجد	لا يوجد
الجانزه	دقم الذنيب	11	جنوب غرب	اسفلت	المدير	1 اسفلت	المدير	1 اسفلت	أضم	33 اسفلت	لا يوجد	لا يوجد
الجانزه	المولجة	7	جنوب غرب	اسفلت	حبو الحبس	7 اسفلت	حبو الحبس	7 اسفلت	أضم	29 اسفلت	لا يوجد	لا يوجد
الجانزه	دحله الحليفه	7	جنوب غرب	اسفلت	العطف	1 اسفلت	حبو الحبس	7 اسفلت	أضم	29 اسفلت	لا يوجد	لا يوجد
الجانزه	القبه	5	جنوب غرب	اسفلت	العطف	1 اسفلت	حبو الحبس	5 اسفلت	أضم	27 اسفلت	لا يوجد	لا يوجد
الجانزه	الأسدان	6	جنوب غرب	اسفلت	العطف	1 اسفلت	حبو الحبس	6 اسفلت	أضم	28 اسفلت	لا يوجد	لا يوجد
الجانزه	الدرج	5	جنوب غرب	اسفلت	العطف	1 اسفلت	حبو الحبس	5 اسفلت	أضم	27 اسفلت	لا يوجد	لا يوجد
الجانزه	الخشم (النعيمات)	7	غرب	اسفلت	شعيب مرعه	5 اسفلت	شعيب مرعه	5 اسفلت	أضم	29 اسفلت	لا يوجد	لا يوجد

المسميات التي يتوافر فيها
خدمة الكهرباء ، وكذلك التي قد يتوافر فيها خدمة الهاتف النقال ، شبكة الإنترنت

الإمارة أو المحافظة أو المركز	المسمى السكاني	البعد كم	الاتجاه	نوع الطريق	أقرب مدينة أو قرية بها تعليم	البعد ونوع الطريق	أقرب مدينة أو قرية بها مركز رعاية	البعد ونوع الطريق	أقرب مدينة بها مستشفى	البعد ونوع الطريق	هاتف نقال	شبكة إنترنت
الجانزه	أم الحجر	8	غرب	اسفلت	شعيب مرعه	4 اسفلت	شعيب مرعه	4 اسفلت	أضم	30 اسفلت	لا يوجد	لا يوجد
الجانزه	دحله الذيب	7	غرب	اسفلت	شعيب مرعه	5 اسفلت	شعيب مرعه	5 اسفلت	أضم	29 اسفلت	لا يوجد	لا يوجد
الجانزه	دقم الغبراء	9	غرب	اسفلت	شعيب مرعه	3 اسفلت	شعيب مرعه	3 اسفلت	أضم	31 اسفلت	لا يوجد	لا يوجد
الجانزه	اللحاب	11	غرب	اسفلت	شعيب مرعه	1 اسفلت	شعيب مرعه	1 اسفلت	أضم	33 اسفلت	لا يوجد	لا يوجد
الجانزه	عجارم	10	غرب	سهل	شعيب مرعه	2 اسفلت	شعيب مرعه	2 اسفلت	أضم	32 اسفلت	لا يوجد	لا يوجد
الجانزه	قرن ابوالعشه	12	غرب	اسفلت	شعيب مرعه	1 اسفلت	شعيب مرعه	1 اسفلت	أضم	34 اسفلت	لا يوجد	لا يوجد
الجانزه	خالف القبر	11	جنوب غرب	اسفلت	المدير	4 اسفلت	المدير	4 اسفلت	أضم	33 اسفلت	لا يوجد	لا يوجد
الجانزه	الخالف	9	جنوب غرب	اسفلت	المدير	6 اسفلت	المدير	6 اسفلت	أضم	31 اسفلت	لا يوجد	لا يوجد
الجانزه	ذى لراك	7	جنوب غرب	اسفلت	العطف	1 اسفلت	حبو الحبس	7 اسفلت	أضم	29 اسفلت	لا يوجد	لا يوجد
الجانزه	المميت	10	جنوب غرب	اسفلت	المدير	1 اسفلت	المدير	1 اسفلت	أضم	32 اسفلت	لا يوجد	لا يوجد
الجانزه	حبو اللبن	12	جنوب غرب	اسفلت	المدير	3 اسفلت	المدير	3 اسفلت	أضم	34 اسفلت	لا يوجد	لا يوجد
الجانزه	حبو الرمادى	12	جنوب غرب	اسفلت	المدير	3 اسفلت	المدير	3 اسفلت	أضم	34 اسفلت	لا يوجد	لا يوجد
الجانزه	الضرس	13	جنوب غرب	اسفلت	المدير	2 اسفلت	المدير	2 اسفلت	أضم	35 اسفلت	لا يوجد	لا يوجد
الجانزه	المريبى	13	جنوب غرب	اسفلت	المدير	2 اسفلت	المدير	2 اسفلت	أضم	35 اسفلت	لا يوجد	لا يوجد
الجانزه	المجرمه	13	جنوب	اسفلت	المدير	2 اسفلت	المدير	2 اسفلت	أضم	35 اسفلت	لا يوجد	لا يوجد
الجانزه	الشاجن	9	جنوب	اسفلت	المدير	6 اسفلت	المدير	6 اسفلت	أضم	31 اسفلت	لا يوجد	لا يوجد
الجانزه	عرن والنملان	12	جنوب	اسفلت	المدير	3 اسفلت	المدير	3 اسفلت	أضم	34 اسفلت	لا يوجد	لا يوجد
الجانزه	فرظام	12	جنوب	اسفلت	المدير	3 اسفلت	المدير	3 اسفلت	أضم	34 اسفلت	لا يوجد	لا يوجد
الجانزه	ربل	13	جنوب	اسفلت	المدير	2 اسفلت	المدير	2 اسفلت	أضم	35 اسفلت	لا يوجد	لا يوجد
الجانزه	خمران	12	جنوب غرب	اسفلت	المدير	3 اسفلت	المدير	3 اسفلت	أضم	34 اسفلت	لا يوجد	لا يوجد
الجانزه	الحفيص	13	جنوب غرب	اسفلت	المدير	2 اسفلت	المدير	2 اسفلت	أضم	35 اسفلت	لا يوجد	لا يوجد
الجانزه	محيط	13	جنوب غرب	اسفلت	المدير	2 اسفلت	المدير	2 اسفلت	أضم	35 اسفلت	لا يوجد	لا يوجد
الجانزه	أم العقارب	14	جنوب غرب	اسفلت	المدير	1 اسفلت	المدير	1 اسفلت	أضم	35 اسفلت	لا يوجد	لا يوجد
الجانزه	المزروبه	14	جنوب غرب	اسفلت	المدير	1 اسفلت	المدير	1 اسفلت	أضم	35 اسفلت	لا يوجد	لا يوجد
الجانزه	الغمر	15	جنوب غرب	اسفلت	المدير	1 اسفلت	المدير	1 اسفلت	أضم	37 اسفلت	لا يوجد	لا يوجد
الجانزه	الذبط	14	جنوب غرب	اسفلت	المدير	1 اسفلت	المدير	1 اسفلت	أضم	36 اسفلت	لا يوجد	لا يوجد
الجانزه	العصيره	14	جنوب غرب	اسفلت	المدير	1 اسفلت	المدير	1 اسفلت	أضم	36 اسفلت	لا يوجد	لا يوجد
الجانزه	الشعبه	15	جنوب	اسفلت	المدير	1 اسفلت	المدير	1 اسفلت	أضم	37 اسفلت	لا يوجد	لا يوجد
الجانزه	القداحه	14	جنوب غرب	اسفلت	العرين	1 اسفلت	المدير	1 اسفلت	أضم	36 اسفلت	لا يوجد	لا يوجد
الجانزه	مفرج	14	جنوب غرب	اسفلت	العرين	1 اسفلت	المدير	1 اسفلت	أضم	36 اسفلت	لا يوجد	لا يوجد
الجانزه	شعب الأوجام	13	جنوب غرب	اسفلت	العرين	2 اسفلت	المدير	2 اسفلت	أضم	38 اسفلت	لا يوجد	لا يوجد

المسميات التي يتوافر فيها
خدمة الكهرباء ، وكذلك التي قد يتوافر فيها خدمة الهاتف النقال ، شبكة الإنترنت

الإمارة أو المحافظة أو المركز	المسمى السكاني	البعد كم	الاتجاه	نوع الطريق	أقرب مدينة أو قرية بها تعليم	البعد ونوع الطريق	أقرب مدينة أو قرية بها مركز رعاية	البعد ونوع الطريق	أقرب مدينة بها مستشفى	البعد ونوع الطريق	هاتف نقال	شبكة إنترنت
الجانزه	أبوحبال	16	جنوب غرب	اسفلت	العرين	1 اسفلت	المدير	1 اسفلت	أضم	38 اسفلت	لا يوجد	لا يوجد
الجانزه	المليصه	13	جنوب غرب	اسفلت	العرين	2 اسفلت	المدير	2 اسفلت	أضم	35 اسفلت	لا يوجد	لا يوجد
الجانزه	عنبه	14	جنوب غرب	اسفلت	العرين	1 اسفلت	المدير	1 اسفلت	أضم	36 اسفلت	لا يوجد	لا يوجد
الجانزه	الدثينه	14	جنوب غرب	اسفلت	العرين	1 اسفلت	المدير	1 اسفلت	أضم	36 اسفلت	لا يوجد	لا يوجد
الجانزه	أم المض	15	جنوب غرب	اسفلت	العرين	1 اسفلت	المدير	1 اسفلت	أضم	37 اسفلت	لا يوجد	لا يوجد
الجانزه	المريه العليا	14	جنوب غرب	اسفلت	العرين	1 اسفلت	المدير	1 اسفلت	أضم	36 اسفلت	لا يوجد	لا يوجد
الجانزه	الجويني	13	جنوب غرب	اسفلت	العرين	2 اسفلت	المدير	2 اسفلت	أضم	35 اسفلت	لا يوجد	لا يوجد
الجانزه	شناظيف	16	جنوب	اسفلت	العرين	3 اسفلت	المدير	3 اسفلت	أضم	38 اسفلت	لا يوجد	لا يوجد
الجانزه	قرن البقر	15	جنوب	اسفلت	العرين	2 اسفلت	المدير	2 اسفلت	أضم	37 اسفلت	لا يوجد	لا يوجد
الجانزه	الفرعه	15	جنوب	اسفلت	العرين	2 اسفلت	المدير	2 اسفلت	أضم	37 اسفلت	لا يوجد	لا يوجد
الجانزه	الربع الأحمر	15	جنوب	اسفلت	العرين	2 اسفلت	المدير	2 اسفلت	أضم	37 اسفلت	لا يوجد	لا يوجد
الجانزه	القرانه	15	جنوب	اسفلت	العرين	2 اسفلت	المدير	2 اسفلت	أضم	37 اسفلت	لا يوجد	لا يوجد
الجانزه	السوده	16	جنوب	اسفلت	العرين	3 اسفلت	المدير	3 اسفلت	أضم	38 اسفلت	لا يوجد	لا يوجد
الجانزه	المنجمه	23	جنوب شرق	اسفلت	المشاش	13 اسفلت	المدير	8 اسفلت	أضم	45 اسفلت	لا يوجد	لا يوجد
الجانزه	مخضور	30	جنوب شرق	16 اسفلت 14 وعر	المشاش	20 وعر	المدير	15 وعر	أضم	38 اسفلت 14 وعر	لا يوجد	لا يوجد
الجانزه	ابوالرنفه	33	جنوب شرق	16 اسفلت 17 وعر	المشاش	23 وعر	المدير	18 وعر	أضم	37 اسفلت 18 وعر	لا يوجد	لا يوجد
الجانزه	الطوى	17	جنوب	اسفلت	العرين	6 اسفلت	المدير	6 اسفلت	أضم	39 اسفلت	لا يوجد	لا يوجد
الجانزه	سريه	17	جنوب	اسفلت	العرين	6 اسفلت	المدير	6 اسفلت	أضم	39 اسفلت	لا يوجد	لا يوجد
الجانزه	قنبر	16	جنوب	اسفلت	العرين	4 اسفلت	المدير	4 اسفلت	أضم	38 اسفلت	لا يوجد	لا يوجد
الجانزه	ريده	16	جنوب شرق	اسفلت	العرين	7 اسفلت	المدير	7 اسفلت	أضم	38 اسفلت	لا يوجد	لا يوجد
الجانزه	الهضيبة	15	جنوب شرق	اسفلت	المشاش	5 اسفلت	المدير	4 اسفلت	أضم	37 اسفلت	لا يوجد	لا يوجد
الجانزه	عاجل	17	جنوب شرق	اسفلت	المشاش	10 اسفلت	المدير	2 اسفلت	أضم	39 اسفلت	لا يوجد	لا يوجد
الجانزه	اللصبه	20	جنوب شرق	اسفلت	المشاش	10 اسفلت	المدير	9 اسفلت	أضم	42 اسفلت	لا يوجد	لا يوجد
الجانزه	الخالف	25	جنوب شرق	اسفلت	المشاش	15 اسفلت	المدير	10 اسفلت	أضم	47 اسفلت	لا يوجد	لا يوجد
الجانزه	خيران والعضيمه	17	جنوب شرق	اسفلت	المشاش	7 اسفلت	المدير	15 اسفلت	أضم	39 اسفلت	لا يوجد	لا يوجد
الجانزه	ابوالسلعه	15	جنوب شرق	اسفلت	المشاش	5 اسفلت	المدير	15 اسفلت	أضم	37 اسفلت	لا يوجد	لا يوجد
الجانزه	ابوالسدره	16	جنوب شرق	اسفلت	المشاش	6 اسفلت	المدير	15 اسفلت	أضم	38 اسفلت	لا يوجد	لا يوجد
الجانزه	الخربه	16	جنوب شرق	اسفلت	المشاش	6 اسفلت	المدير	15 اسفلت	أضم	38 اسفلت	لا يوجد	لا يوجد
الجانزه	الدحيل	23	جنوب شرق	اسفلت	المشاش	13 اسفلت	المدير	15 اسفلت	أضم	45 اسفلت	لا يوجد	لا يوجد
الجانزه	العدن	24	جنوب شرق	اسفلت	المشاش	14 اسفلت	المدير	16 اسفلت	أضم	46 اسفلت	لا يوجد	لا يوجد
الجانزه	نعجان	19	جنوب شرق	اسفلت	المشاش	10 اسفلت	المدير	15 اسفلت	أضم	42 اسفلت	لا يوجد	لا يوجد

المسميات التي يتوافر فيها
خدمة الكهرباء ، وكذلك التي قد يتوافر فيها خدمة الهاتف النقال ، شبكة الإنترنت

الإمارة أو المحافظة أو المركز	المسمى السكاني	البعد كم	الاتجاه	نوع الطريق	أقرب مدينة أو قرية بها تعليم	البعد ونوع الطريق	أقرب مدينة أو قرية بها مركز رعاية	البعد ونوع الطريق	أقرب مدينة بها مستشفى	البعد ونوع الطريق	هاتف نقال	شبكة إنترنت
الجائزه	السهومه	20	جنوب شرق	اسفلت	المشاش	10 اسفلت	المدير	15 اسفلت	أضم	42 اسفلت	لا يوجد	لا يوجد
الجائزه	الرخم	22	جنوب شرق	اسفلت	المشاش	12 اسفلت	المدير	15 اسفلت	أضم	44 اسفلت	لا يوجد	لا يوجد
الجائزه	اللحيان	27	جنوب شرق	20 اسفلت 7 وعر	المشاش	17 اسفلت	المدير	13 اسفلت	أضم	42 اسفلت 7 وعر	لا يوجد	لا يوجد
الجائزه	أم القصبى	47	جنوب شرق	20 اسفلت 27 وعر	المشاش	37 اسفلت	المدير	32 اسفلت	أضم	69 اسفلت	لا يوجد	لا يوجد
الجائزه	القتب	48	جنوب شرق	20 اسفلت 28 وعر	المشاش	20 اسفلت 18 وعر	المدير	15 اسفلت 18 وعر	أضم	22 اسفلت 18 وعر	لا يوجد	لا يوجد
الجائزه	محويه	41	جنوب شرق	20 اسفلت 21 وعر	المشاش	10 اسفلت 21 وعر	المدير	5 اسفلت 21 وعر	أضم	22 اسفلت 21 وعر	لا يوجد	لا يوجد
الجائزه	الحدبه	40	جنوب شرق	20 اسفلت 20 وعر	المشاش	16 اسفلت 20 وعر	المدير	5 اسفلت 20 وعر	أضم	22 اسفلت 20 وعر	لا يوجد	لا يوجد
الجائزه	المثاميل	40	جنوب شرق	20 اسفلت 20 وعر	المشاش	2 وعر	المدير	5 اسفلت 20 وعر	أضم	22 اسفلت 20 وعر	لا يوجد	لا يوجد
الجائزه	خضيره	40	جنوب شرق	20 اسفلت 20 وعر	المشاش	2 وعر	المدير	20 وعر	أضم	22 اسفلت 20 وعر	لا يوجد	لا يوجد
الجائزه	دغماء	43	جنوب شرق	20 اسفلت 23 وعر	المشاش	2 وعر	المدير	22 وعر	أضم	22 اسفلت 20 وعر	لا يوجد	لا يوجد
الجائزه	ابوشوك	45	شرق	20 اسفلت 25 وعر	المشاش	10 اسفلت 25 وعر	المدير	20 وعر	أضم	44 اسفلت 5 وعر	لا يوجد	لا يوجد
الجائزه	ابوالدحال	47	شرق	20 اسفلت 27 وعر	المشاش	12 اسفلت 27 وعر	حبو الحبس	20 اسفلت 27 وعر	أضم	42 اسفلت 27 وعر	لا يوجد	لا يوجد
الجائزه	بطيح	42	جنوب شرق	20 اسفلت 22 وعر	المشاش	11 اسفلت 22 وعر	المدير	15 اسفلت 20 وعر	أضم	42 اسفلت 22 وعر	لا يوجد	لا يوجد
الجائزه	الرافعيه	41	جنوب شرق	20 اسفلت 21 وعر	المشاش	19 اسفلت	حبو الحبس	20 اسفلت 21 وعر	أضم	42 اسفلت 21 وعر	لا يوجد	لا يوجد
الجائزه	ابوحبس	60	جنوب شرق	20 اسفلت 40 وعر	حبو الحبس	20 اسفلت 40 وعر	حبو الحبس	20 اسفلت 40 وعر	أضم	42 اسفلت 40 وعر	لا يوجد	لا يوجد
الجائزه	الخالف	44	جنوب شرق	20 اسفلت 24 سهل	المشاش	10 اسفلت 24 وعر	حبو الحبس	20 اسفلت 24 وعر	أضم	42 اسفلت 24 وعر	لا يوجد	لا يوجد
الجائزه	حميس	52	شرق	20 اسفلت 32 سهل	حبو الحبس	20 اسفلت 32 سهل	حبو الحبس	20 اسفلت 32 سهل	أضم	42 اسفلت 32 سهل	لا يوجد	لا يوجد
الجائزه	غياض	53	شرق	20 اسفلت 33 سهل	حبو الحبس	20 اسفلت 33 سهل	حبو الحبس	20 اسفلت 33 سهل	أضم	42 اسفلت 33 سهل	لا يوجد	لا يوجد
الجائزه	القرى	49	شرق	20 اسفلت 29 سهل	حبو الحبس	20 اسفلت 29 سهل	حبو الحبس	20 اسفلت 29 سهل	أضم	42 اسفلت 29 سهل	لا يوجد	لا يوجد
الجائزه	القماعه	50	شرق	20 اسفلت 30 سهل	حبو الحبس	20 اسفلت 30 سهل	حبو الحبس	20 اسفلت 30 سهل	أضم	42 اسفلت 30 سهل	لا يوجد	لا يوجد
الجائزه	عبيكه	51	شرق	20 اسفلت 31 سهل	حبو الحبس	20 اسفلت 31 سهل	حبو الحبس	20 اسفلت 31 سهل	أضم	42 اسفلت 31 سهل	لا يوجد	لا يوجد
المرقبان	مخرق (قزعه ودعان)	3	جنوب شرق	سهل	المرقبان	3 وعر	المرقبان	3 وعر	أضم	92 اسفلت	لا يوجد	لا يوجد
المرقبان	الهيشره	3	جنوب	وعر	المرقبان	3 سهل	المرقبان	3 سهل	أضم	92 اسفلت 3 سهل	لا يوجد	لا يوجد
المرقبان	الخاصره والقطيط	3	جنوب	وعر	المرقبان	3 وعر	المرقبان	3 وعر	أضم	92 اسفلت 3 وعر	لا يوجد	لا يوجد
المرقبان	الدركه والمعقد	3	جنوب غرب	سهل	المرقبان	3 وعر	المرقبان	3 وعر	أضم	92 اسفلت 3 وعر	لا يوجد	لا يوجد
المرقبان	فرعة الحشايره	6	جنوب شرق	وعر	المرقبان	6 سهل	المرقبان	6 سهل	أضم	92 اسفلت 6 سهل	لا يوجد	لا يوجد
المرقبان	المقسبه	3	جنوب	اسفلت	المرقبان	3 اسفلت	المرقبان	3 اسفلت	أضم	95 اسفلت	لا يوجد	لا يوجد
المرقبان	المعلاة والدحله	5	جنوب	وعر	المرقبان	5 سهل	المرقبان	5 سهل	أضم	92 اسفلت 5 سهل	لا يوجد	لا يوجد
المرقبان	شراقب	4	جنوب	اسفلت	المرقبان	4 اسفلت	المرقبان	4 اسفلت	أضم	96 اسفلت	لا يوجد	لا يوجد
المرقبان	الخالف	3	شمال شرق	اسفلت	المرقبان	3 اسفلت	المرقبان	3 اسفلت	أضم	95 اسفلت	لا يوجد	لا يوجد
المرقبان	المشقر	1	شرق	سهل	المرقبان	1 وعر	المرقبان	1 وعر	أضم	92 اسفلت 1 وعر	لا يوجد	لا يوجد

المسميات التي يتوافر فيها
خدمة الكهرباء ، وكذلك التي قد يتوافر فيها خدمة الهاتف النقال ، شبكة الإنترنت

الإمارة أو المحافظة أو المركز	المسمى السكاني	البعد كم	الاتجاه	نوع الطريق	أقرب مدينة أو قرية بها تعليم	البعد ونوع الطريق	أقرب مدينة أو قرية بها مركز رعاية	البعد ونوع الطريق	أقرب مدينة بها مستشفى	البعد ونوع الطريق	هاتف نقال	شبكة إنترنت
المرقبان	الفزازه	1	شمال غرب	سهل	المرقبان	1 وعر	المرقبان	1 وعر	أضم	92 اسفلت 1 وعر	لا يوجد	لا يوجد
المرقبان	الفحيجاء	3	شمال	وعر	المرقبان	3 سهل	المرقبان	3 سهل	أضم	92 اسفلت 3 سهل	لا يوجد	لا يوجد
المرقبان	انحو	3	شمال غرب	وعر	المرقبان	3 سهل	المرقبان	3 سهل	أضم	92 اسفلت 3 سهل	لا يوجد	لا يوجد
المرقبان	الفرعه	5	جنوب غرب	وعر	المرقبان	5 سهل	المرقبان	5 سهل	أضم	92 اسفلت 5 سهل	لا يوجد	لا يوجد
المرقبان	الدفداف	2	شمال غرب	وعر	المرقبان	2 سهل	المرقبان	2 سهل	أضم	92 اسفلت 2 سهل	لا يوجد	لا يوجد
المرقبان	الشقيب	3	شمال غرب	وعر	المرقبان	3 سهل	المرقبان	3 سهل	أضم	92 اسفلت 3 سهل	لا يوجد	لا يوجد
المرقبان	الرضيم	4	شمال شرق	وعر	المرقبان	4 سهل	المرقبان	4 سهل	أضم	92 اسفلت 4 سهل	لا يوجد	لا يوجد
المرقبان	الصلاصل	3	شمال	وعر	المرقبان	3 سهل	المرقبان	3 سهل	أضم	92 اسفلت 3 سهل	لا يوجد	لا يوجد
المرقبان	الصاعده والصدر	4	شمال شرق	وعر	المرقبان	4 سهل	المرقبان	4 سهل	أضم	92 اسفلت 4 سهل	لا يوجد	لا يوجد
المرقبان	الحضيض	2	غرب	سهل	المرقبان	2 وعر	المرقبان	2 وعر	أضم	92 اسفلت 2 وعر	لا يوجد	لا يوجد
المرقبان	العشره	2	جنوب غرب	وعر	المرقبان	2 سهل	المرقبان	2 سهل	أضم	92 اسفلت 2 سهل	لا يوجد	لا يوجد
المرقبان	الموطأ	2	جنوب غرب	اسفلت	المرقبان	2 اسفلت	المرقبان	2 اسفلت	أضم	94 اسفلت	لا يوجد	لا يوجد
المرقبان	الساعد	25	جنوب غرب	وعر	صبح	16 سهل	صبح	16 سهل	أضم	92 اسفلت 25 سهل	لا يوجد	لا يوجد
المرقبان	وبلات	7	جنوب	اسفلت	صبح	2 اسفلت	صبح	2 اسفلت	أضم	99 اسفلت	لا يوجد	لا يوجد
المرقبان	ربوان	8	جنوب غرب	اسفلت	صبح	1 اسفلت	صبح	1 اسفلت	أضم	100 اسفلت	لا يوجد	لا يوجد
حقال	البيداء	2	شمال شرق	اسفلت	الساعى	1 اسفلت	الساعى	1 اسفلت	أضم	41 اسفلت	لا يوجد	لا يوجد
حقال	الهديه و فهيد	2	شمال غرب	اسفلت	الساعى	1 اسفلت	الساعى	1 اسفلت	أضم	41 اسفلت	لا يوجد	لا يوجد
حقال	زعرة	2	جنوب	اسفلت	الساعى	2 اسفلت	الساعى	2 اسفلت	أضم	41 اسفلت	لا يوجد	لا يوجد
حقال	الاقحاف	3	شمال	اسفلت	الساعى	2 اسفلت	الساعى	2 اسفلت	أضم	41 اسفلت	لا يوجد	لا يوجد
حقال	الرهوه	3	جنوب	اسفلت	الساعى	2 اسفلت	الساعى	2 اسفلت	أضم	41 اسفلت	لا يوجد	لا يوجد
حقال	الزلف	3	جنوب غرب	سهل	الساعى	3 وعر	الساعى	3 وعر	أضم	41 اسفلت 3 وعر	لا يوجد	لا يوجد
حقال	المعيوف (طبق)	3	جنوب غرب	سهل	الساعى	3 وعر	الساعى	3 وعر	أضم	41 اسفلت 3 وعر	لا يوجد	لا يوجد
حقال	جناب الصيف والهميلي	4	شمال غرب	4 سهل	الساعى	4 سهل	الساعى	4 سهل	أضم	41 اسفلت 4 سهل	لا يوجد	لا يوجد
حقال	الاقر	5	جنوب غرب	5 سهل	الساعى	5 سهل	الساعى	5 سهل	أضم	41 اسفلت 5 سهل	لا يوجد	لا يوجد
حقال	الجهوه	5	جنوب	وعر	الساعى	3 سهل	الساعى	3 سهل	أضم	41 اسفلت 5 سهل	لا يوجد	لا يوجد
حقال	قريضه	5	شمال	اسفلت	الساعى	5 اسفلت	الساعى	5 اسفلت	أضم	46 اسفلت	لا يوجد	لا يوجد
حقال	الفالق ولفقه	5	غرب	4 اسفلت 1 سهل	الساعى	4 اسفلت 1 سهل	الساعى	4 اسفلت 1 سهل	أضم	44 اسفلت 1 سهل	لا يوجد	لا يوجد
حقال	الحويه	5	شمال شرق	5 سهل	الساعى	5 سهل	الساعى	5 سهل	أضم	41 اسفلت 5 سهل	لا يوجد	لا يوجد
حقال	هين	5	شمال شرق	5 سهل	الساعى	5 سهل	الساعى	5 سهل	أضم	41 اسفلت 5 سهل	لا يوجد	لا يوجد
حقال	المواصل	6	شمال	6 سهل	الساعى	6 سهل	الساعى	6 سهل	أضم	41 اسفلت 6 سهل	لا يوجد	لا يوجد
حقال	العرش والشخر	7	شمال	7 سهل	الساعى	7 سهل	الساعى	7 سهل	أضم	41 اسفلت 7 سهل	لا يوجد	لا يوجد

المسميات التي يتوافر فيها
خدمة الكهرباء ، وكذلك التي قد يتوافر فيها خدمة الهاتف النقال ، شبكة الإنترنت

الإمارة أو المحافظة أو المركز	المسمى السكاني	البعد كم	الاتجاه	نوع الطريق	أقرب مدينة أو قرية بها تعليم	البعد ونوع الطريق	أقرب مدينة أو قرية بها مركز رعاية	البعد ونوع الطريق	أقرب مدينة بها مستشفى	البعد ونوع الطريق	هاتف نقال	شبكة إنترنت
حقال	العطف	16	شرق	وعر	الساعى	16 سهل	الساعى	16 سهل	أضم	41 اسفلت 16 سهل	لا يوجد	لا يوجد
حقال	الفالق	20	جنوب	وعر	الساعى	12 سهل	الساعى	12 سهل	أضم	41 اسفلت 20 سهل	لا يوجد	لا يوجد
حقال	الراكبة	2	شمال شرق	اسفلت	الساعى	1 اسفلت	الساعى	1 اسفلت	أضم	41 اسفلت	لا يوجد	لا يوجد
حقال	الرهط	4	شرق	اسفلت	الساعى	3 اسفلت	الساعى	3 اسفلت	أضم	44 اسفلت	لا يوجد	لا يوجد
حقال	المنزل	9	شرق	سهل	الساعى	8 وعر	الساعى	8 وعر	أضم	41 اسفلت 9 وعر	لا يوجد	لا يوجد
حقال	الرضيم	10	شرق	وعر	الساعى	9 سهل	الساعى	9 سهل	أضم	41 اسفلت 10 سهل	لا يوجد	لا يوجد
حقال	قرية الجحيرة	11	شمال شرق	سهل	الساعى	10 وعر	الساعى	10 وعر	أضم	41 اسفلت 11 وعر	لا يوجد	لا يوجد
حقال	حمقه	12	شمال شرق	وعر	الساعى	10 سهل	الساعى	10 سهل	أضم	41 اسفلت 12 سهل	لا يوجد	لا يوجد
حقال	الخرمه وفسيان	13	شمال شرق	وعر	الساعى	12 سهل	الساعى	12 سهل	أضم	41 اسفلت 13 سهل	لا يوجد	لا يوجد
حقال	نصب النبع	14	شمال شرق	وعر	الساعى	13 سهل	الساعى	13 سهل	أضم	41 اسفلت 14 سهل	لا يوجد	لا يوجد